Edición en 3 secciones

LA NACION

PRECIO EN TODO EL PAIS: VEINTE CENTAVOS

ANO VII

SANTIAGO DE CHILE, DOMINGO 4 DE NOVIEMBRE DE DE 1923

SUBCRICIONES: Por 1 año: $ 60.—Por 6 meses: $ 32
Por 3 meses: $ 17. — Por 1 año extranjero: $ 120

Núm. 2,486

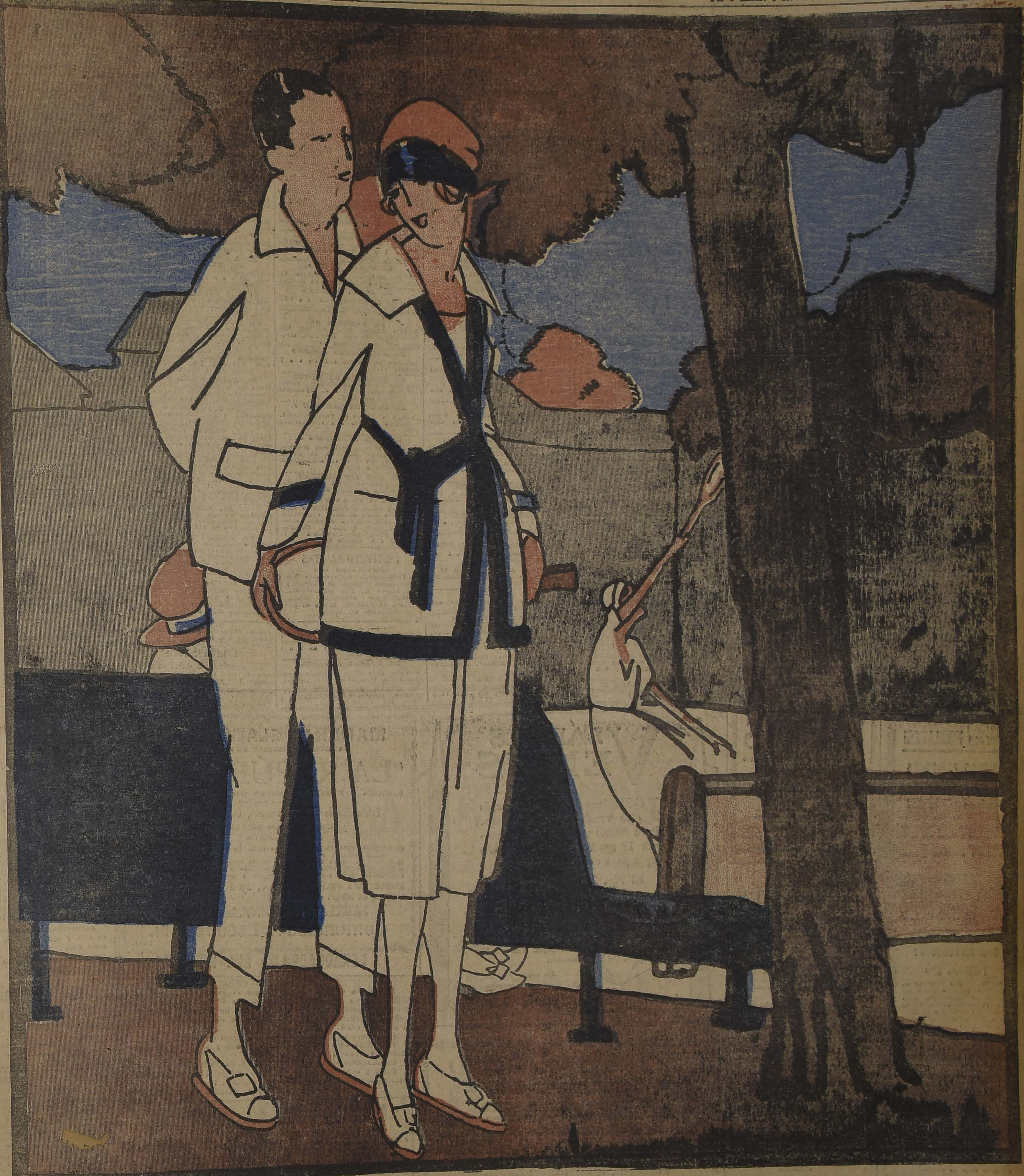

LAS TARDES DEL TENNIS

ALIMENTO MEYER
ES EL MEJOR PARA NIÑOS SANOS, ENFERMOS y PARA CONVALECIENTES

Mueblería "La Argentina"
220 — BANDERA — 220. — Santiago
JOSE GURFINKEL
GRAN SURTIDO DE MUEBLES DE TODOS ESTILOS
FABRICA: CHILOE 1367 AL 1375
A precios más bajos que en todas las Mueblerías. Antes de hacer sus compras CONSULTE MIS PRECIOS.

LABORATORIO CLINICO
— DEL —
Dr. Leonidas Corona T.
Delicias 863. Teléfono 2483
Reacción Wassermann, Sección de Química, Sección de Bacteriología.
AUTOVACUNAS
Tratamiento de las bronquitis crónicas.

OFICINA TECNICA DE INGENIERIA
RAFAEL TORREBLANCA
INGENIERO - JEFE
Se encarga de todo trabajo de ingeniería y estudio y organización de cualquier negocio de esta naturaleza.
Cuenta con ingenieros y técnicos especialistas en los ramos de electricidad, minas, arquitectura, concreto armado, regadío, obras marítimas, ferrocarriles, agricultura o industrias.
Galería Alessandri Núm. 30- Casilla 3952--Teléfono 1349

LOTERIA
de Beneficencia Nacional Argentina, a sortearse próximamente:
NOVIEMBRE 8, de $ 100,000 a.g.: ENTERO: $ 85; QUINTO: $ 17 chilenos
NOVIEMBRE 8, de $ 20,000 arg.; ENTERO: $ 25; QUINTO: $ 5 chilenos

¿Quiere usted ganar en la Lotería? Adquiera sus billetes sólo en la más afortunada casa del ramo.
CASA E. TURRI
BUENOS AIRES
Galería Güemes 856
Casilla Correo 1772

LOTERIA
del Hospital de Caridad de Montevideo, a sortearse próximamente:
NOVIEMBRE 7, de $ 50,000 oro; ENTERO: $ 90; QUINTO: $ 18 chilenos
NOVIEMBRE 12, de $ 20,000 oro; ENTERO: $ 50; QUINTO: $ 10 chilenos

EN CIRCULACION: Se encuentran ya a la venta los billetes de las importantes Loterías de Navidad de Buenos Aires, Madrid y Montevideo, a saber: BUENOS AIRES ("Millón de navidad"), con premio mayor de $ 1.000,000 argentinos, a $ 650 CHILENOS el billete ENTERO; a $ 340 CHILENOS el MEDIO billete, y a $ 70 CHILENOS cada DECIMO de billete. MADRID: premio mayor, $ 15.000,000 de pesetas, a $ 3,400 CHILENOS el billete ENTERO; a $ 1,750 CHILENOS el MEDIO billete; y a $ 180.00 CHILENOS cada VIGESIMO de billete. MONTEVIDEO: premio mayor, $ 500,000 oro uruguayo, a $ 700 CHILENOS el billete ENTERO; a $ 470 CHILENOS el MEDIO billete; y a $ 100 CHILENOS cada DECIMO de billete. Los sorteos se efectuarán el 21, 22 y 31 de Diciembre próximo en Buenos Aires, Madrid y Montevideo, respectivamente.

GUIA PROFESIONAL

ABOGADOS

GABRIEL AMUNATEGUI—SALVADOR DE LA VEGA
Estudio. Morandé 235, interior. 3-6. Casilla 3091. Teléfono 1965.

ERNESTO BARROS JARPA
Atiende sus asuntos profesionales el señor Agustín Barros Jarpa. en Moneda 235.

JUAN BARROS RIESCO
Oficina: Huérfanos 1435. Domicilio: Carreras 387.

[illegible] CHACON DEL CAMPO.
Morandé 460, bajos. Teléfono 2003. Casilla 3211.

FEDERICO DUNCKER BIGGS
Huérfanos 837, altos. Banco Germánico. Casilla 219. Teléfono 295.

ALBERTO DURAN B.
Huérfanos 1235 oficina 8. Casilla 14.

NICANOR ELGUETA
Galería Alessandri 19-A. Teléfono 86. Asuntos civiles, comerciales, mineros y criminales.

LADISLAO ERRAZURIZ LAZCANO
LUIS A. QUINTEROS T.
Amunátegui 301. Teléfono 658.

GALVARINO GALLARDO NIETO
Ahumada 116, altos Teléfono 2848

HECTOR ARNALDO GUERRA
Asuntos criminales, nulidades matrimonio Divorcio. Teléfono 4352. Santo Domingo 1251.

OSVALDO HEVIA L.
Morandé N.o 344. Casilla 1331.

MANUEL MERINO E.—LUIS MERINO E.
Bandera 166. Teléfono 2077. Casilla 401. 10-11 y 4.30-6.

LORENZO MONTT—AMBROSIO MONTT WILMS
Compañía 1301. Teléfono 1807.

LUIS MALAQUIAS CONCHA
Civiles. Criminales. Casaciones. — Compañía 1205. Casilla 1038.

BERNARDINO LEIVA
Abogado.—Bandera 552 Casilla 2068.

MANUEL OLIVA
Galería Alessandri 16-A. Teléfono No 3303. Juicios civiles y criminales.

ROBERTO DE PETRIS
Estudio y domicilio: Galería Alessandri 25, segundo piso. Teléfono 56. Casilla 4044.

ANTONIO PLANET O.
Especialmente cuestiones comerciales Estudio Bandera 160. Casilla Santiago. Huérfanos 2334. Oficina N.o 4034. Teléfono Inglés 1137. 10-11 A. M., 4-6 P. M.

HUBERTO SALGADO GALLARDO
Criminalista. Alegatos Corte. Asuntos civiles militares. Estudio, domicilio: Bandera 667.

LISANDRO SANTELICES E.
Abogado. Compañía 1246 Teléfono 31.

LUIS SALAS ROMO
Abogado.—Compañía 1378. Lunes en Valparaíso. Prat 136. De 2 a 5.

HUMBERTO YAÑEZ VELASCO
Agustinas 618. Teléfono 1614.

ANIBAL VERGARA BARROS
Abogado.—Teatinos 14. De 10 a 12.

INGENIEROS

ALFREDO LEA PLAZA
Moneda 1168. Teléfono 137.

RAFAEL TORREBLANCA
Oficina técnica Galería Alessandri 0. Casilla 952. Teléfono 1349.

MEDICOS

Dr. AMESTI
Cirugía. Enfermedades señoras. San Martín 45. Teléfono 3742. De 4 a 5.30.

Dr. AMENABAR OSSA
Oculista. Catorce años Europa, ocho años Médico Director Hospital de los Condado Stanford (Inglaterra) Merced 494. De 1.30 a 4. Teléfono 103.

Dr. ALCAINO
Oído, nariz, garganta, vías lacrimales. Especialista. Hospital Salvador Niños 3-5. Dieciocho 257. Teléfono 257.

Dr. ITALO ALESSANDRINI
Cirgía y Ginecología. De 1 a 3. Merced 322. Teléfono 3555.

Dr. CARLOS D. AGUIRRE
Vías rinarias, venéreas, sífilis. Carmen 191. Consultas: 5-7.

Dr. ARNELLO
Cirugía, anestesia general, venéreas. García Reyes 17. De 12-3. Hospital San Vicente, 4-5.

Dr. ANIBAL ARIZTIA
Enfermedades niños. Consultas: 1.30 a 3.30. Teléfono 1547. Huérfanos 1724.

Dr. BUNSTER
Médico Hospital San Juan de Dios. Asistencia Pública. Santa Rosa 38. Consultas: 2 a 3. Teléfono 3476.

ARTURO BARRAZA ARAYA
Médico cirujano
Especialmente vías urinarias, venéreas, sífilis. De 3 a 6. Puente 557. Teléfono 4374.

Dr. BORQUEZ SILVA
Estudios Europa. Pulmón, corazón, estómago, intestinos. Rayos X. 2-6. A. Prat 50. Teléfono 19. Matadero.

Dr. J. BRONFMAN
Regresó de Europa. Cirugía Ginecología. Venéreas. 3 a 5. Compañía 1463. Teléf. 3457. (Teléf. Domicilio 3086).

Dr. BISQUERT
Vías urinarias, sífilis. Moneda 859. De 2 a 6. Casilla 2563. Teléfono 956.

Dr. RIPO BUSTOS
Estudios en Europa, medicina interna, preferentemente corazón, estómago. 2 a 5. Cochrane 177.

Dr. JULIO BUSTOS
Médico de ciudad de Santiago. Medicina interna, niños. Sífilis. Recoleta 767. De 2 a 4.

Dr. ROBERTO BALTRA G.
Medicina general. Vías urinarias 3.30 a 6. Ahumada 11. Teléfono 170 Parque.

Dr. BARRENECHEA
Oculista y especialista en oídos, nariz y garganta. Estado 91.

Dr. BRAGA CASTILLO
Rayos X. Merced 136. Teléfono 1393. Consultas de 9 a 10 y 1 a 4.

Dr. MARIANO BAHAMONDES RUIZ
Cirugía. Ginecología. Ahumada 17. 3 a 5. Domicilio: Delicias 1230.

Dr. H. CORONA T.
Se dedica exclusivamente a exámenes de Laboratorio. Delicias 868.

Dr. RODOLFO CASTILLO
Oído, nariz, garganta. De 2 a 5. Delicias 1164.

Dr. FERNANDO CRUZ
Internista. Especializado pulmón, en Europa. Rayos X. Santo Domingo 821. 2-4. Teléfono 2681.

Dr. ALDO CONTRUCCI
Estudios Europa. Medicina interna. Sífilis. Agustinas 1729. 2.30 a 4.30. Teléfono 3340.

Dr. LEON CHONCHOL
Medicina general. Rayos X. Sífilis, piel. Venéreas. Consultas: 2-5. Serrano 34.

Dr. CHARLIN
Profesor de enfermedades de la vista. Consultas: 3-6 P. M. Compañía 2115. Teléfono 2 32.

Dra. JULIA CLAVERIA
Medicina general. Niños. Tratamiento de lasma. Consultas: 1-3. Casa 107.

Dr. EDUARDO CRUZ COKE L.
Medicina interna. Merced 205. 5 a 6.30.

Dr. CROIZET
Profesor de la Facultad de Medicina. Consultas: 1-3. Dieciocho 191.

Dr. CASTAÑEDA IGLESIAS
Médico residente Hospital Niños. Trasladóse Compañía 1839. Teléfono 254. De 1.30 a 3.30.

Dr. B. DAVILA M.
Estudios Europa. Medicina interna. Laboratorio, de 5 a 7. Nataniel 113.

Dra. JUANA DIAZ MUÑOZ
Especialista enfermedades señoras y niños. 2-6. Delicias 868. Teléfono 1715.

RODRIGO DONOSO GAETE
Medicina interna. Lunes, Miércoles y Viernes, 3 a 5. Santo Domingo 1474. Teléfono 256.

Dr. DODDS
Cirugía, huesos, injertos, óseos, cirugía, cráneo-cerebral, de la médula y nervios. Estudios Estados Unidos. Europa. Veintiuno de Mayo. 572. 3-5.

Dr. RICARDO DONOSO
Enfermedades del corazón y pulmón. Regresó de Europa. 2.30 a 4.30. Agustinas 619.

Dr. PAULINO DIAZ
De 1 1/2 a 4. Enrique Concha 42. (Entrada por Delicias o Erasmo Escala).

Dr. CARLOS DOREN N.
Enfermedades de señoras. Cirugía. Monjitas 516. Teléfono 2371. Consultas: 1 a 4.

Dr. DIMITSTEIN
Agustinas 1308, esquina Teatinos. Rayos X. Medicina general, especialidad corazón, pulmón, estómago e hígado. 1-4. Teléfono 3843.

Dr. IGNACIO DIAZ MUÑOZ S.
Medicina general. Vías urinarias. Hora: 2.30 a 5.30. Bandera 574. Teléfono 2424.

Dr. GEORGES DAUBAS
Consultas: 2-4. Amunátegui 36. Teléfono Inglés 3679.

Dr. ENDARA
Medicina interna, especialmente estómago, corazón, obesidad. 1 1/2 a 4. Delicias 2391.

Dr. ESPINA
Rayos X. Medicina interna. Estudios Europa. Delicias 1329, esquina Gálvez. Teléfono 2102. De 1.30 a 4.

Dr. FUENZALIDA CORREA
Partos, cirugía, enfermedades señoras. Consultas: de 1 a 3. Merced 663.

Dr. FUENZALIDA BRAVO
Profesor extraordinario. Enfermedades de niños. Merced 560. Teléfono 721. 2-4.

Dr. PONTECILLA
Estudios en Europa. afecciones pulmonares y nerviosas. Rayos X. Delicias 1626.

Dr. ANIBAL GRES
Oídos, nariz y garganta. De 3 1/2 a 5 1/2. Merced 324. Teléfono 3555.

Dr. Carlos Garcés Baeza
Delicias 1276. Teléf. 3747
Exámenes químicos, bacteriológicos. Reacción Wassermann. Rayos X. Medicina interna 1 a 5.

Dr. ENRIQUE GONZALEZ H.
Estudios Europa, especialmente estómago intestinos, hígado, diabetes. Obesidad, reumatismo. Ejército 644. De 1-3.30.

Dr. FELIX GROHNERT B.
ENFERMEDADES DE LA PIEL SIFILIS Y VENEREAS
Luz ultra-violeta.— Radioterapia. de 2 a 5. Ejército 381.

Dr. GREENE
Estudios Europa. Cirugía y Ginecología. San Martín 509. 2-4. Teléfono 2860.

DOCTOR GIANELLI
ESTUDIOS EUROPA
SIFILIS PIEL VIAS URINARIAS
21 de MAYO 562
CONSULTA de 2 a 6

Dr. JUAN ANTONIO GALLO
Médico-cirujano. Hosp. San Vicente. Dieciocho 738, de 1-2 y 9 a 10 P. M.

Dr. GUSTAVO GIRON L.
Cirugía y Ginecología. Brasil 82. Teléfono 312. De 2 a 3.

Dr. GARCIA COLLAO
Estudios Europa. Ojos, nariz, garganta. oídos. San Antonio 148. De 4 a 6.

A. ICAZA BARROS
Médico-Cirujano, Santo Domingo 792. Teléfono 2809.

Dr. ALEJANDRO INFANTE
Enfermedades niños. Médico Hospital de Niños San Luis. Consultas: 2-5. Delicias 253.

Dr. AGUSTIN INOSTROZA
Cirugía general, especialmente de niños. Sífilis, 1-6. Puente 583.

Dr. JOHOW
Estudios Europa. Cirugía y ortopedia. Adultos, niños 3-4. Santo Domingo 1523.

Dr. ROBERTO JARAMILLO
Ejército 707. Teléfono 142, Parque.

Dr. KORNER ANDWANTER
Estudios en Estados Unidos. Cirugía, ortopedia. Consultas: 1-4. Santo Domingo 623.

INSTITUTO RADIOLOGICO
Radiocospia, radiografía, radioterapia, aplicaciones radium.

Dr. ADOLFO KAPLAN
Estudios Estados Unidos y Europa. Compañía 1429.

Dr. H. LEA PLAZA
Estudios en Europa. Compañía 2115. De 2-5. Teléfono 3880.

Dr. TEODORO LEIBLE
Enfermedades nerviosas. Medicina interna. Rayos X. Lunes, Miércoles, Viernes. 5-7. Martes, Jueves, Sábado: 2-4. Olivos 794.

Dr. LABRA LETELIER
Nariz, garganta y oídos. Consultas: de 2 a 5. Compañía 1361.

Dr. ARMANDO LEON L.
Cirujano. Compañía 1909. Martes, Jueves, Sábado, 1-3. Teléfono 3845.

Dr. LOIS
San Pablo 1236. Medicina general. Vías urinarias. Sífilis. De 1 a 4.

Dr. LAVAL
Medicina interna. Amunátegui 31. De 1-2. Domicilio: Cochrane 546.

Dr. MEZA OLVA
Estudios Europa. Medicina interna. Sífilis, 4 a 6. Dieciocho 268. Teléfono 1769. Domicilio: Vicuña Mackenna 955. Teléfono 9, Santa Elena.

Dr. MONTERO
Enfermedades piel, sífilis y venéreas. Delicias 1694, esquina Castro.

Dr. MOORE FUENZALIDA
Enfermedades señoras. Cirugía. 1.30 a 3.30. Vergara 155. Teléfono 3074.

I. JUAN MARI.
Consultas: Amunátegui 85. Teléfono 3477.

Dr. MUJICA BARBE
Medicina interna. Ginecología, sífilis 4.30-6. Nataniel 183. Teléfono 50.

Dr. MORALES BELTRAMI
Medicina general. Especialmente niños. Catedral 2257. De 1-2.

Dr. MORALES VILLABLANCA
Piel, sífilis, venéreas. De 5 a 6. Galería Alessandri 24.

Dr. JUAN MONTENEGRO M.
Enfermedades de niños. Compañía 1770. Teléfono 2120.

Dr. MALBRAN
Enfermedades internas y nerviosas. De 2 a 6. San Antonio 584.

Dr. OSCAR MELENDEZ
Medicina interna. Sífilis. Merced 778. De 3-5. Domicilio: Sazié 2007. Teléfono 2246.

Dr. MOUAT S.
Ginecología, partos, ex-jefe Clínica Ginecología Dr. Korner. Echaurren 225. De 1 a 4.

Dr. MUJICA
Profesor enfermedades de la vista, ojos artificiales. De 10 a 12 y 1.30 a 3. Recoleta 868.

MANUEL MORENO
Medicina general. Particularmente pulmón, estómago, intestinos. Tratamiento especial tuberculosis pulmonar. Estudios Europa. San Francisco 155. 2.30 a 3.40.

Dra. MAGDALENA NEIRA
Medicina general, señoras y niños. 2-4. Delicias 145.

Dr. A. NUÑEZ ZAMORA
Martes, Jueves y Sábado. 2-5. Matucana 289. Teléfono 291, Estación.

Dr. A. CUSTODIO POBLETE
Medicina interna y niños. Recoleta 65. De 1.30-2.30. Teléfono 4365.

Dr. ORREGO PUELMA
Médico Hospital San Juan de Dios. De 1.30 a 3.30. Agustinas 1214. Teléfono 1217.

Dr. LUIS OPAZO P.
Jefe Policlínica Niños. Profesor Sanhueza. Compañía 3007. De 1 a 3.30.

Dr. OEHLERICH
Medicina interna, enfermedades de niños. Teléfono 383. Catedral 1488.

Dr. MARCIAL PARADA
Oídos, nariz, garganta. De 3 a 5. Santo Domingo 831. Teléfono 1859.

Dr. ALBERTO PANATT
Médico Jefe Policlínico Prof. García Guerrero. Pulmón, Corazón, Estómago, Hígado, Rayos X. Teléfono 1211. Huérfanos 1819. De 2 a 4.

Dr. DAVID PULIDO I.
Enfermedades niños. Santo Domingo 1790. Teléfono 2152. De 1 a 4.

Dr. PRUNES
Estudios Europa, Jefe Clínica, Piel, Sífilis, Venéreas. Merced 490. Casilla 2896.

Dr. PANTOJA
Corazón, pulmón, estómago, sífilis. 2 a 4, 7 a 8. Teléfono 574. Santo Domingo 1030.

GUILLERMO PUELMA
Médico cirujano. 171 Avenida Vicuña Mackenna. Ausente en Europa.

Dr. OSCAR PERALTA
Medicina general, señoras. 3 a 4.30. Prat 672. Teléfono 194, Matadero.

Dr. PAREDES P.
Ex-jefe Clínica Prof. Korner. Enfermedades señoras. Medicina, cirugía. 2-4. Amunátegui 33.

Dr. NACIANCENO ROMERO
Laboratorio. Puente 582. De 5 a 7. Casilla 3871.

Dr. EDUARDO DE RAMON
Regresó de Europa. Cirugía, enfermedades señoras. 1 a 3. Agustinas 1606. Teléfono 3623.

Dr. ALBERTO RAMUSEN J.
Carmen 47. De 4-6. Teléfono 3022. Riquelme 47. De 1 a 4. Teléfono 1642.

Dr. JOEL RODRIGUEZ P.
Estudios Europa. Medicina interna. Especialmente estómago, intestinos. Rayos X. De 2 a 4. Amunátegui 539. Teléfono 2810.

Dr. DEL RIO GUNDIAN
Medicina interna. De 2 a 4. Trasladóse. Santo Domingo 2084.

Dr. ROBERT DE LA MAHOTIERE
Estudios París, Berlín. Médico Hospital San Juan de Dios. Especialista en enfermedades corazón. Electrocardiografía. Rayos X. Ortodiografía, Poligrafía. Compañía 1978. De 2.30 a 5. Casilla 3343.

INSTITUTO SANITAS
AGUSTINAS 1955
Laboratorio. Autovacunas. Radioscopias. Terapia de Radium y de Rayos X. Luz ultra-violeta. Aplicaciones eléctricas. Inhalaciones de Radium. Baños de ácido carbónico. Diatermia.

Dr. SCROGGIE
Especialidad enfermedades de niños. Jefe de Clínica de niños. Universidad de Chile. Consultas de 2 a 4 P. M. Claras 490.

Dr. SUAREZ ALVAREZ
Oculista. Jefe Clínica Oftalmología. Trasladóse Compañía 1480. De 1-3.

Dr. CESAR RODRIGUEZ LEON
Medicina interna general, adultos y niños. 1-3. Catedral 2607.

Dr. SANTANDER
Estudios Europa, corazón, riñón, sífilis, especialmente estómago, intestinos. Rayos X. Laboratorio: Alameda 2131. De 2 a 5.

Dr. SANCHEZ DEL POZO
Medicina interna. De 2 a 4, Monjitas 559, Teléfono 3828.

Prof. Dr. SOTO PARADA
Laboratorio clínico. Moneda 1023. De 8 a 6.

Dr. MARCOS A. SEPULVEDA R.
Laboratorio: Bandera 736. Teléfono 223. Exámenes completos sangre, orina, esputos, etc. Cultivos autovacunas. Abierto a toda hora.

Dr. CRISTOBAL SAENZ
Estudios en Europa. Afecciones médico-quirúrgicas del abdomen. Especialmente estómago, sífilis. Rayos X. 2 a 4. Agustinas 1889. Teléfono 3098.

GABINETE DE MECANOGRAFIA
Instituto Superior de Educación Física, Morandé 750. El Gabinete estará a cargo del doctor E. SIEVERS. Consultas: Martes, Jueves y Sábado, de 4 a 5.

O. SCHWARZENBERG Th.
Médico-cirujano. Enfermedades de niños. De 2 a 3. Santo Domingo 1523.

CARLOS SEAMAN
Médico cirujano. Regresó. Consultas: 1.30 a 4. Delicias 2391.

Dr. STOLTING
Oculista, médico recibido Alemania y Chile. Compañía 1392. De 3 a 5.

Dr. HELLMUTH SIEVERS W.
Médico cirujano. Domicilio: Molina 632. San Antonio 375. 2 a 3.30.

Dr. TAPIA FERNANDEZ
Maestranza 1106. Consultas: de 2 a 3.50.

Dr. TORRES TORRES
Jefe clínica Prof. Korner. Enfermedades señoras y cirugía. Catedral 1249. De 2 a 5.

Dr. VEGA MACHER
Excusivamente pulmón. Nataniel 109. De 2 a 3.30. Lunes, Miércoles y Viernes.

Dr. J. M. VERGARA KELLER
Regresó Europa. Partos. Ginecología. Agustinas 828. De 2-4. Teléfono, 2855.

Dr. RAUL VENTURA JUNCA
Médico Hospital Salvador. Medicina interna. Corazón y sangre. 4.30-5. Monjitas 559. Teléfono 3828.

Dr. VILLAGRA
Estudios Europa. Unicamente pulmón. Rayos X. 2-6. Dieciocho 437-A. Teléfono 134 (Parque).

Dr. JAIME VIDAL OLTRA
Ex-Director Sanatorio San José. Pulmón, corazón, tubo digestivo. Laboratorio. 3-5. Puente 557.

Dr. G. P. VIDAL S.
Consultas. 4 a 6. Delicias 2646. Teléfono 245 (Estación).

Prof. VARGAS SALCEDO
Cirujano. Martes, Jueves y Sábado. 2 a 5. Teatinos 354. Teléfono 1060.

Dr. VICUÑA HERBOSO
Jefe clínica, servicio Prof. García Guerrero. Hospital San Vicente. Medicina interna, especialmente enfermedades del corazón. Martes, Jueves, Sábado. 2.30 a 4.30. Almirante Barroso 270. Teléfono 1053.

Dr. YAÑEZ G.
Estudios Europa. Piel. Sífilis. Venéreas. Trasladóse Compañía 1776. De 3-6. Casilla 618.

Dr. WAUGH ALDUNATE
606-914. Estudios en Europa. Medicina interna. Especialmente enfermedades internas. Venéreas. Sífilis. Reacción Wassermann. 2-4.30. Compañía 1853.

Dr. WEIMSTEIN
Estudios Europa. Enfermedades de la piel. Sífilis y venéreas. Radioterapia y luz ultravioleta. Agustinas 1357, de 2-5.

Dr. WIREN
Oídos, nariz, garganta. Compañía 1306. De 2 a 3.

DENTISTAS

Dr. CLODOMIRO CONTRERAS
San Antonio 451. Teléfono 3692. Horas: 9-11 y 3-6.

Dr. A. DE LA PUENTE
Trasladóse Catedral 1230. Larga práctica Dr. Valenzuela Basterrica.

Dr. CERDA LOPEZ
Dentista. Atiende en la Clínica Valenzuela Basterrica. Riquel Teléfono 1642.

Dr. GALLARDO GONZALE
Estudios en Philadelphia. Co tas diurnas y nocturnas. Ech 26. Regresó.

FORTUNATO ENCINA
Especialmente puentes, placas, coronas, extracciones. Huérfano

CLINICA DENTAL FERRARI
M. VALDIVIESO MORALES
Precios módicos. San Antonio

PEDRO MENDEZ
Estudios: Estados Unidos, Eu Precios antiguos. Huérfanos

MUÑOZ LOBOS Hnos.
Extracciones sin dolor. Bonsmo, puentes, placas. Tratam rápidos. San Diego 307-449.

LUIS PLAZA
Diez años Jefe Clínica Prof. Va zuela Basterrica. Extracciones fíciles, cloroformo. Serrano jos. próximo Delicias.

GERMAN UGARTE DONOSO
Dentista. Trasladóse: San A 574.

CLINICA DENTAL Dr. VAL ZUELA BASTERRICA
Atendida por Médico - Cirujano cuatro dentistas especialistas. quelme 47. Teléfono 1642.

DOCTOR ROCAT
ESPECIALISTA PIORREA-ALVEOL ENCIAS SUPURAN DIENTES MOVIBLE BOLSA COMERC 3er. PISO

VETERINARIOS

SCHMIDT HERMAN
Enfermedades animales en ge Llamados domicilio. San A 457. Teléfono 3649, de 9-11 y 1

HOSPITAL VETERINARI
Alberto Guerrero
Médico veterinario. Ingeniero a nomo. Cotapos 1186 (Indep cia). Teléfono 10. Palma.

ARQUITECTOS

EDUARDO TASSO
Construcciones, transformacio reparaciones. Honorarios: ciento. Planos y presupu Huérfanos 1258.

MATRONAS

SARA OSORIO DE GONZA
Matrona. Pensionado particul ra partos y curaciones int Asistencia a domicilio. Rosas

PENSIONADO PARTICULA
Mercedes Rojas, Matrona, Sa go 930. Recibo enfermas co nes internas. Consulta toda

MATRONA ERAZO
Recibo pensionistas. Atiendo a domicilio. Inyecciones. Huér 2460.

Mme. R. FRAGNAUD
Matrona francesa. Trasladóse a nida Matta 72, entre Vicuña kenna y Santa Elena.

CLINICA PRIVADA DE OBSTETRICIA
Señora Reyes, Matrona Ginecó gista. Establecimiento mode atendido por dos cirujanos espe listas. Recibo enfermas de to partes del país. Partos, Pre módicos. Consultas gratis. Esm ralda 636.

ANA G. VARGAS BARRIA
Partos Recibe pensionistas. C chrane 985.

MATERNIDAD PARTICULAR
Recibo pensionistas Partos $ 50. Curaciones. Consultas gr San Diego 267.

CARMELA TORO G.
Parto. Asistencia toda hora. bo enfermas Matucana 611.

Empresa FORLIVESI
POMPAS FUNEBRES
Compañía 1037 - 1041
Teléfono Inglés 377
NOTA.— La más antigua y acreditada.—Servicios de 1.a clase a precios sin competencia.
Servicio nocturno permanente.

LA CONFIANZA
POMPAS FUNEBRES
SAN ANTONIO 62
Teléfono 689
NOTA.— Por fabricar en nuestros talleres todos los artefactos necesarios para una correcta presentación, ofrecemos servicios completos a precios muy inferiores a cualquiera otra Empresa.— A los empresarios de provincias, hacemos grandes descuentos.

POMPAS FUNEBRES
"LA HUMANITARIA"
San Diego esquina Concepción
TELEFONO 244. MATADERO
Servicio desde 30 pesos.
Abierta toda la noche.

LUTOS
Encontrará usted el mejor surtido en plaza, en el
MANTO ELEGANTE
PASAJE MATTE 28
Especialidad en Tocas y Sombreros de Crepé y Georgette.
La Casa no tiene sucursal.

CASAS PARA ESCUELAS

Pídense propuestas públicas para dotar de local a las escuelas que a continuación se expresan, del departamento de Santiago, por la renta anual que se indica, y dentro de los siguientes radios:

Escuela N.o 60.— Radio: Bascuñán Guerrero; Oriente calle Echaurren, Norte calle Grajales, Sur Avenida Blanco Encalada.—Canon: 6,000 pesos.

Escuela N.o 97.— Radio: Gay, Molina, Gorbea y Avenida República.— CANON: $ 6,000.

Escuela N.o 99.— Radio: Jofré, Maestranza, Santa Isabel y Tocornal.— CANON: $ 4,560.

Escuela N.o 163.— Radio: Artesanos, Recoleta, Davila y Avenida La Paz.— CANON: $ 6,600.

Escuela N.o 168.— Radio: Avenida Matucana, Mapocho, Libertad y San Pablo.— CANON: $ 6,600.

Escuela N.o 175.— Radio: Arica, Cintura Poniente, Thompson y Antonio Varas.— CANON: $ 4,800.

Las propuestas se abrirán el día 5 de Noviembre, a las 3 P. M., en la Sección Locales de la Dirección General de Educación Primaria, donde se darán los datos que se soliciten.

El Director General de Educación Primaria.

VLÁPICES VENUS

LOS lápices de mérito que más se venden en el mundo. Para dibujo y escritura en general: 17 grados (6B a 9H). Un lápiz para cada uso.

El No. 214 VENUS Superfino es el lápiz de copiar por excelencia.

Las Gomas VENUS borran con suavidad sin ensuciar el papel. Vienen en 12 tamaños.

De venta en las librerías y papelerías.

American Lead Pencil Co., Nueva York, E. U. A.

HB VENUS-Drawing AMERICAN PENCIL CO. NEW YORK
VENUS AMERICAN PENCIL CO. NEW YORK Nº36.
VENUS SUPER COPYING AMERICAN PENCIL CO. N.Y. 214

VACUNAS MULFORD
Contra el Carbunclo (picada), líquida y en gránulos.
Las más eficaces de las experimentadas en el país.
Las más baratas de las eficaces
ANTISARNICO MULFORD
El más eficaz desinfectante y bactericida para el ganado lanar
En tarros de 1 galón (3 3/4 litros) que sirve para 500 ovejas.
El más barato de los eficaces, pues resulta a cinco centavos por cabeza ($ 25 el tarro).
Pídase a Sociedad "El Tattersall"
HUERFANOS 1287 :—: CASILLA 835
N-6

MADERAS ELABORADAS
OFRECE A PRECIOS MUY BAJOS
"LA REPÚBLICA"
BARRACA Y FABRICA: DOMEYKO 2354, ENTRE Av. ESPAÑA Y REPUBLICA
Fabricación de Puertas, Ventanas, Galerías y Persianas
Hay existencia para entrega INMEDIATA
CARPINTEROS: Hay completo surtido de batientes, palillos, pilastros, centros y marcos.
MOLDURAS. Gran surtido y se hacen sobre medidas.
MANGOS para escobas y plumeros, lisos y torneados.
LISTONES para pisos, cielo parquet y zócalos.
ROBLE para envigado de 2 x 6, 2 x 8 y 2 x 10, hasta 10 metros de largo.
CARROS N.os 17 y 18 DEJAN A LA PUERTA
TELEFONO 182 (Parque) —: CASILLA N.o 301
Comunidad M. Escobedo M.
33-O.

FERROCARRILES DEL ESTADO

(N.o 49) CONCURSO

Llámase a Concurso para proveer el puesto de AGRONOMO-VISITADOR de la Sección Plantaciones y Fomento Agrícola. Los interesados deberán acreditar su título de Ingeniero Agrónomo, experiencia profesional, buena salud y no tener más de treinta y dos años de edad.

El trabajo será en su mayor parte fuera de Santiago.

El sueldo será de $ 8,000.00 de base y una gratificación de $ 3,200.00 anuales.

El Concurso se abrirá el Jueves 15 de Noviembre próximo.

Bases y antecedentes, en la Secretaría de la Dirección General, Estación Mapocho, de 2 a 4 P. M. desde el 19 del actual.

Santiago, 18 de Octubre de 1923.

BODEGA BOITANO HERMANOS
DE FRUTOS DEL PAIS
y picadurías de leñas de todas clases.
Trozada, picada, y de cuentas por cargas y aserrín, carbones espino y quillay de 1.a clase, garantido, coke muy granado y peso legítimo en todo su despacho por ser atendido y repartido por sus propios dueños. No olvide usted de hacer sus pedidos a esta Bodega, que economizará dinero y tiempo. Teléfono 5095. — Casilla 3886. Dardignac 89.

¡Sandalias! ¡Sandalias!
DE LA AFAMADA MARC
"MONO"
Unica que se puede g rantir que no se descose.
Siempre a precios de re lización en el depósito "LA REINA", Puente 721:
N.os 18|21, a. . . . $ 1-
N.os 22|25. a. . . $ 8.
N.os 26|29. a. . . $ 10.
N.os 30|33, a. . . $ 12.
N.os 34|38, a. . . $ 14-
Aprovechar la realiza en esta y toda clase de ca zado fino.
¡¡Gamuza en todos los colores!!
Botería La Reina
PUENTE 721
TELEFONO INGLES 2573
Acepto pedidos de provincia contra reembolso

Sociedad Carbonífera de Máfil

Por acuerdo del Directorio, cita a Junta General Extraordinaria de Accionistas para el Lunes 12 de Noviembre próximo, a las 4 P. M. en su oficina, calle Compañía N.o 1 para tratar de la reforma de los Estatutos en lo referente al objeto de la Sociedad y del aumento del capital social.

El Registro de Transferencias permanecerá cerrado desde el 1 hasta el 12 de Noviembre, inclusive.

EL DIRECTORIO.

Santiago, 31 de Octubre de 1923.
N-

FOLETIN

(45)

EL MISTERIO DE LA QUINTA TREBASOFF

(ROULETABILLE EN RUSIA)

por GASTON LEROUX

cuando se tiene ideas que pue- en estremecer a todo el mundo, n verdad es preferible vivir so- o.

Rouletabille miró a Natacha, ue estaba tan pálida como su echero, y que no agregó una sílaba a la palabrería de su madrastra. Habían llegado al kiosco Rouletabille saludó al General, ue le gritó que subiera, y como l joven le tendiera la mano, tiró e él bruscamente hacia sí y le brazó. Para demostrar a Rouletabille que estaba muy mejorado, Feodoro Feodorovitch anduvo or el kiosko con el único apoyo e un bastón. Iba y venía con na especie de vivacidad enfermiza y furiosa.

—¡No pueden conmigo! ¡No pueden conmigo! — repetía — le ahí uno (pensaba en Miguel Nicolaievitch) que me veía a diario, y que venía a aniquilarme. Pues bien; os pregunto: ¿dónde está ahora? Y yo continúo aquí. Siempre fallan todas las tentativas de asesinato. Sigo con la cabeza firme, y voy teniendo firmes las piernas. ¡Oh; ya se verá! Mirad: recuerdo que cuando estuve en Tiflis hubo una insurrección en el Cáucaso, y fué dominada. Muchas veces he sido literalmente pasado por las armas. En torno mío mis camaradas caían como moscas. A mí nunca me tocó una bala. ¡Bah! ¡No pueden conmigo! ¿Sabéis que ahora piensan venir sobre mí como bombas vivientes? Sí; quieren apelar a ese recurso extremo. Ya no podré estrechar la mano de un amigo sin temor de verle estallar. ¿Qué os parece? ¡Pero no podrán conmigo! ¡Vaya, bebamos a mi salud! ¡Un vasito de votka que nos abra el apetito! Ya veis, joven, que vamos a tomar aquí los zakouskis. ¡Qué panorama tan maravilloso! Todo se domina desde aquí! ¡Si el enemigo viene — añadió con una risa singular, — no dejaremos de descubrirle!

En efecto; el kiosko se elevaba a cierta altura sobre el jardín, y estaba completamente aislado sin apoyarse en ningún muro. Tenía una claraboya, y no caía sobre su techo ninguna rama de follaje. Ningún árbol impedía ver por parte alguna. Sobre la mesa campestre de rústica madera habíase extendido un pequeño mantel cubierto de zakouskis. Era una comida servida a cielo abierto. El tiempo era deliciosamente hermoso; y como el General estaba contento, la comida no hubiera podido anunciarse bajo mejores auspicios si ya no hubiese advertido Rouletabille que Matrena y Natacha estaban lúgubres. Y aún el reporter no tardó en convencerse que la jovialidad del General era algo excesiva para no ser forzada. Hubiérase dicho que Feodoro hablaba para aturdirse, para no pensar en nada, lo cual sin duda alguna era muy excusable después del inaudito drama de la otra noche. El periodista notó también que el General no miraba a su hija ni aun cuando se dirigiera a ella. Mediaba entre ambos un misterio harto formidable para que aquella tirantez no fuera acentuándose más cada día. A su vez, Rouletabille involuntariamente movió la cabeza sintiéndose muy triste. Aquel movimiento fué sorprendido por Matrena que le estrechó la mano en silencio.

—Y bien, hijos míos — dijo el General; — ¿dónde está esa votka?

Entre las botellas que guarnecían la mesa de los zakouskis, el General buscaba en vano el frasco de votka. ¿Cómo cenar sin haberse preparado a tan importante acto bebiendo dos o tres vasitos de aquel suave aguardiente entre dos o tres rebanadas de caviar?

—Ermolai la habrá dejado olvidada en la cueva — dijo Matrena.

La cueva estaba en el comedor; y ya se disponía a ir a buscar el licor, cuando Natacha bajó rápidamente la escalera, gritando:

—¡Quédate, mamá; yo iré por ella!

—¡No os molestéis! — exclamó Rouletabille. — ¡Yo sé dónde está!

Y se lanzó detrás de Natacha, que no interrumpió su carrera. Los dos jóvenes llegaron al mismo tiempo al comedor. Allí detuvo a Natacha, y colocándose frente a ella le dijo:

—Señorita, ¿por qué no habéis contestado antes a mis cartas?

—Porque no quiero tener con vos ninguna entrevista.

—Si así fuera, no hubierais venido hasta aquí, donde podíais estar segura de que os seguiría.

Vaciló la joven, presa de una emoción incomprensible para otro que no fuera Rouletabille.

—Pues bien, sí. He querido deciros: ¡no volváis a escribirme, no volváis a hablarme! ¡Partid, caballero, partid! ¡Va en ello vuestra vida! Y si habéis adivinado algo olvidadlo ¡Ah! ¡Por la memoria de vuestra madre, olvidadlo todo, o estáis perdido! Eso es lo que quería deciros. Ahora, marchaos.

Y diciendo esto le estrechó la mano con un impulso de verdadera simpatía, de que pareció arrepentirse en el acto.

—¡Idos!—repitió.

Rouletabille la retuvo a pesar suyo; pero la joven se desasió de él: no quería escucharle.

—Señorita—dijo el repórter, — estáis más vigilada que nunca. ¿Quién reemplazará a Miguel Nikolaievitch?

—¡Callad, desgraciado!

—¡Contad conmigo para eso!

Esto fué dicho con tanta resolución, que brotaron lágrimas en los ojos de Natacha.

—¡Amigo mío!—exclamó. —¡Mi valiente amigo!

No acertaba a decir más; la emoción le impedía pronunciar una palabra; y, sin embargo, era preciso hacerlo comprender que nada podía hacer en aquel asunto, que no podía tener ninguna intervención en aquella triste historia.

—¡Nunca!—replicó.—Si ellos supiesen lo que acabáis de decirme, de proponerme, moriríais mañana! ¡Que no lo sospechen siquiera! Y sobre todo, no intentéis volver a verme. Id en seguida con papá. Ya hace sobrado tiempo que estáis aquí. ¡Si ellos lo saben!... ¡Porque ellos lo saben todo..., están en todas partes, tienen oídos por doquiera!

—¡Señorita, una palabra más: una sola! ¿Dudáis todavía que Miguel quiso envenenar a vuestro padre?

—¡Ah! ¡Quiero creerlo! ¡Quiero creerlo por vos, pobre hijo mío!

Rouletabille preguntaba, o, más bien, esperaba otra cosa. Aquella frase "¡quiero creerlo por vos, pobre hijo mío!" estaba lejos de satisfacerle. La joven le vió palidecer, e intentó tranquilizarle mientras sus manos temblorosas levantaban la trampilla de la cueva.

—Lo que me hace creer que tenéis razón, es que yo también he comprendido que, como vos decís no es más que una sola y misma persona la que ha subido por la ventana. ¡Sí, sí; no es posible dudar de eso! ¡Tenéis razón!

Pero el repórter la hostiga ciendo:

—Y, sin embargo, a pesar de es no estáis completamente segur puesto que decís: "¡Quiero creerlo pobre hijo mío!"

—Señor Rouletabille, se pued haber intentado envenenar a padre, y no haber entrado por ventana.

—¡Ah, no! ¡Es imposible!

—¡Nada es imposible para ell

Y volvió a mover expresivam la cabeza.

—¡Vaya, vaya!—añadió con voz de todo punto distinta y en a soluto diferente, como si quisie no ser para el joven más que señorita de la casa".

—¡Vaya! ¡La votka no está en cueva! ¿Qué habrá hecho de Ermolai?

Corrió al aparador, y encontr el frasco.

—¡Ah! ¡Hela aquí! ¡Papá va quedar contento!

Rouletabille no había bastado jardín.

—Si no tiene otro fund para dudar— decía para sí— por do tranquilizarme; no se puede trar más que por la ventana.

JULIA O LA BELLEZA ANTIGUA

por **ANATOLE FRANCE.**

Era el 18 de Abril de 1485. Circula por Roma la noticia de que unos obreros lombardos, excavando tierra a lo largo de la Vía Appia, encontraron un sarcófago romano, que llevaba estas palabras grabadas en el blanco mármol: "Julia, hija de Claudio".

Levantada la tapa se vió una virgen de quince a diez y seis años, cuya belleza, por el efecto de ungüentos desconocidos, o por algún arte mágico, brillaba con deslumbrante frescura. Con sus largos cabellos rubios, extendidos sobre los blancos hombros, sonreía en su sueño.

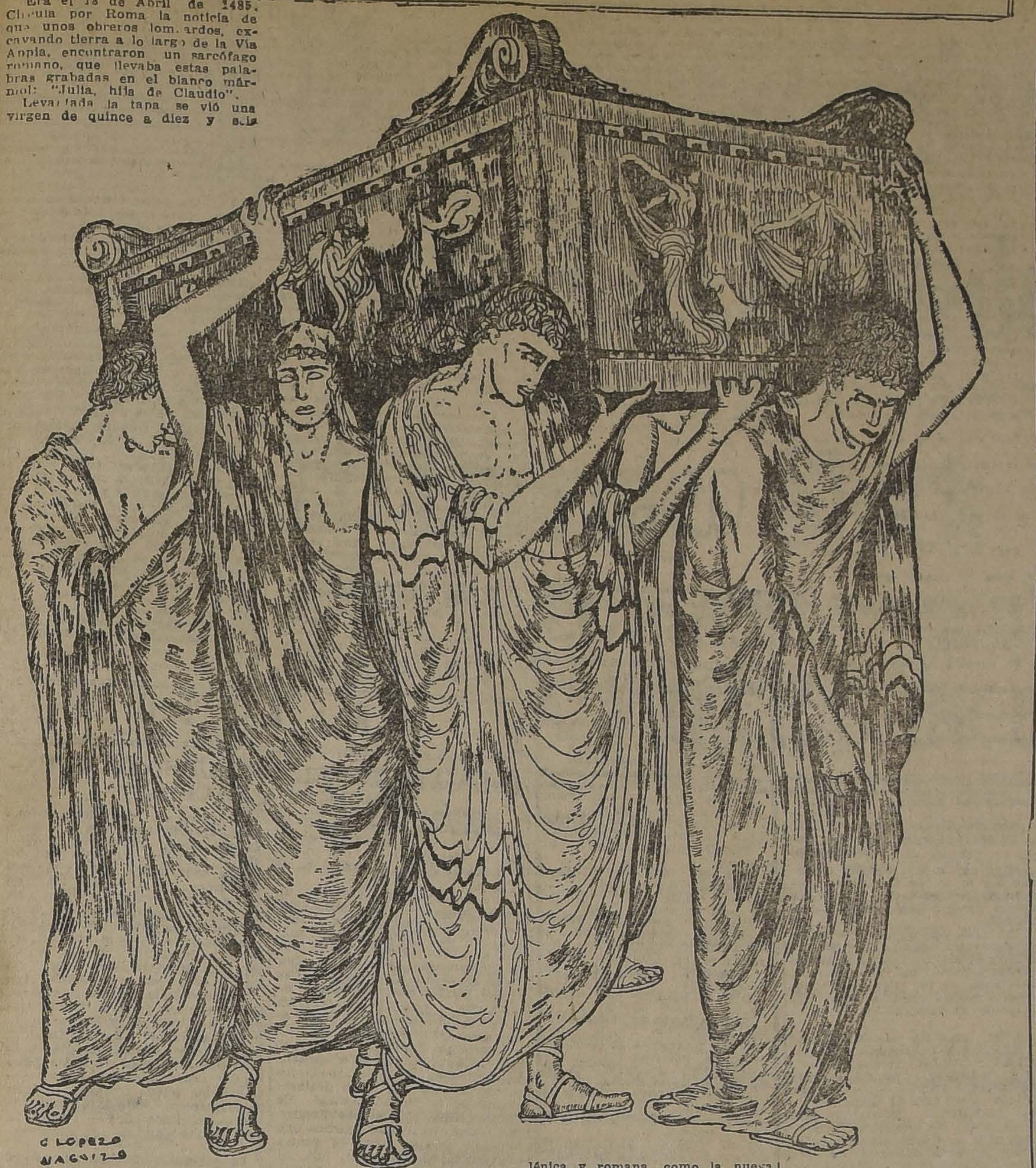

Una turba de romanos, muda de entusiasmo, levantó el marmóreo lecho de Julia y lo condujo al Capitolio, donde el pueblo, en larga procesión, fué a admirar la inefable belleza de la virgen romana.

Quedaron silenciosos, contemplándola durante mucho tiempo porque su forma— dicen los historiadores— era mil veces más admirable que la de las mujeres que vivían en su época. En fin, la ciudad quedó tan vivamente emocionada por este espectáculo, que el papa Inocencio, temiendo que un culto pagano e impuro naciera sobre el cuerpo sonriente de Julia, la hizo sacar de noche furtivamente y sepultar en secreto, pero el pueblo romano no perdió jamás el recuerdo de la belleza antigua que había pasado ante sus ojos. He aquí el eterno milagro del genio latino. Despierta, y repentinamente el pensamiento humano despierta con él; las almas son liberadas, la ciencia y la belleza surgen. Digo el genio latino, digo los pueblos latinos y no digo las razas latinas, porque la idea de raza no es con frecuencia, más que una visión del orgullo y del error y porque la civilización helénica y romana, como la nueva Jerusalén, ha visto venir hacia ella, de todas partes, hijos que no había llevado en su seno.

Y es su gloria ganar el universo.

El genio latino brilla sobre el mundo. En vano los poderes tenebrosos quisieran sumergirlo de nuevo en la tumba: crea todos los días mayor cantidad de libertad, de ciencia, de belleza, y prepara una justicia más justa y mejores leyes.

Latinos de ambos mundos, debemos estar orgullosos de nuestra herencia común. Pero sepamos compartirla con el universo entero; sepamos que la belleza antigua, la eterna Helena, más augusta, más casta de rapto en rapto, tiene por destino darse a seductores extranjeros y concebir en todas las razas, bajo todos los climas, nuevos Euforiones, cada vez más sabios y más bellos.

HERNIAS

Bragueros elásticos, fajas con pelotas neumáticas. Piernas y brazos artificiales. Aparatos ortopédicos, muletas.

ARMANDO CHAPPUIS
Unico especialista en Chile.
A. PRAT 362 — CASILLA 69

LOS GRANDES
CONSUMIDORES
DE
BOTELLAS
AFIRMAN QUE LAS
:: :: MEJORES :: ::
BOTELLAS
QUE SE FABRICAN
EN EL PAIS SON LAS
QUE VENDEN NUESTROS AGENTES ::
WEIR, SCOTT & CO
MUESTRAS GRATIS, PRECIOS Y CONDICIONES QUE
NO
ADMITEN COMPETENCIA.

FABRICA DE VIDRIOS
"LA CONFIANZA"

MADE IN U.S.A.
TRADE Gillette MARK
KNOWN THE WORLD OVER

La Ganga Más Grande En La Historia
De Las Navajas de Seguridad

Ilustramos aquí el modelo "College". Hay otros dos modelos de Gillette, chapeados de oro, el "United Special" y el "Beacon", que se venden también a precios populares.

NAVAJA DE SEGURIDAD
Gillette Legítima, Chapeada de Oro

Al Alcance de Todos

AUN los medios más modestos le permitirán a usted comprar esta famosa navaja de seguridad. Es la legítima Gillette, la cual ha hecho popular el afeitarse a diario. Tres modelos nuevos, chapeados de oro, acabados de recibir de la fábrica, están ahora a la venta en todas partes del mundo. Todos tienen estuche forrado de terciopelo.

Las Navajas y Hojas Gillette legítimas están a la venta en todas partes.

Representante:
REA HANNA
Calle Blanco N.o 1293 Valparaíso, Chile

UN JOVEN MUY AMABLE

por **MAX Y ALEX FISCHER.**

Al salir de la estación de Barbizon, el señor Doussinet se hizo llevar al Hotel de la Foret, y se vió agradablemente sorprendido cuando la directora del establecimiento, señora Napsal, le dijo:

—Sí, señor; el precio de la pensión es seis francos al día: habitación y tres comidas.

Al día siguiente, a las doce menos cuarto, la señora Napsal anunció al Sr. Doussinet que su cubierto estaba servido en el jardín. Se le había reservado un velador para él solo, y estaría muy bien.

El señor Doussinet encontró el velador muy de su gusto. Junto a su plato, había una botella de un litro de vino. ¡Un litro de vino! ¡Esa cantidad no podía ser para una sola comida!... Decididamente, el precio de la pensión era de los más módicos. Se tratase o no de un error que le hubieran puesto una botella de litro, creyó que lo mejor era no preguntar nada.

En torno a él, en pequeños veladores paralelos, se instalaron otros pensionistas. El más cercano era un joven de veinticuatro años, el señor P. P. C. Phils, amable americano, que había venido a Francia a hacer fortuna.

El señor Doussinet comió con buen apetito; pero como había contraído demasiado pronto el hábito de la sobriedad, no pudo beber tanto vino como hubiese deseado. La comida estaba casi concluída, y no había vaciado la botella más que hasta la mitad. Pensó que si no consumía entonces todo el líquido, se lo racionarían en días sucesivos; sobre que no sería correcto dejar tanto Burdeos, pues parecería que no sabía apreciar su valor.

Era muy desagradable para el señor Doussinet que se creyera que no era correcto; de suerte que se cercioró de que nadie le observaba, llenó dos veces el vaso hasta los bordes, y derramó discretamente el contenido sobre la hierba.

—¡Calle!—pensó el señor Phils, para quien no había pasado inadvertida la maniobra de su vecino. —El señor Doussinet ha debido descubrir alguna mosca en el fondo de la botella. La cosa es bien frecuente.

Por la noche, el señor Doussinet comprobó de nuevo la existencia de una botella de litro de vino sobre la mesa. Experimentó gran satisfacción. Había adquirido en la casa reputación de buen bebedor. ¡Nobleza obliga! Y al final de la comida miró si alguien podía observarle, llenó por dos veces su vaso hasta los bordes y volcó discretamente el contenido sobre la hierba.

—¡Otra vez! — pensó el señor Phils. — No tiene suerte, realmente, ese pobre señor Doussinet.

La sorpresa del señor Phils aumentó al día siguiente, cuando vió de nuevo que el pensionista, en cada comida, realizaba idéntica operación. El señor Phils, joven inteligente, comprendió que se había equivocado. Pero su discreción no le permitía preguntar al señor Doussinet qué objeto perseguía regando con Burdeos las plantas que se encontraban a su lado. Pensó un instante que quizá el señor Doussinet se entregaba a experiencias agrícolas; pero tuvo que rechazar esta idea, pues comprobó por sí mismo, algunos días después, que la hierba en torno al velador de M. Doussinet no era más alta ni más bella que alrededor del suyo.

No le fueron necesarios al señor Phils, espíritu perspicaz y reflexivo, más que tres días para dar con la clave del misterio. El señor Doussinet pertenecía seguramente a alguna secta religiosa, a una asociación política secreta. Los dos vasos de vino que vertía en cada comida los ofrecía, sin duda, a la divinidad que le era más particularmente simpática. Tal hombre—pensó—era francmasón. El gesto del señor Doussinet era un gesto ritual.

Poco a poco, las relaciones entre el señor Phils y el señor Doussinet fueron más cordiales. Pasaban casi todos los días juntos en partidas interminables de croquet. El señor P. P. C. Phils no se había permitido con el señor Doussinet la menor alusión. No se vive en el siglo XX para ser intolerante.

Pasadas las tres semanas de vacación, el señor Doussinet, con permiso de Barbizon y del señor Phils, a quien tenía en gran estima, regresó a París, no sin invitar al americano a que almorzase con él, en su casa, en la semana siguiente.

—Le presentaré a usted a mi hija—le agregó.

El día señalado, el señor Phils llamó a la puerta de su amigo. La señorita Doussinet era encantadora. Medida de guantes, seis y cuarto; calzado, treinta y tres; vuelta a la cintura, cincuenta y seis centímetros; altura total, desde lo alto del peinado al extremo del tacón Luis XV, un metro cincuenta y nueve.

Durante la comida, pensó Phils que le sería agradable volver con frecuencia a la casa, y para ello, tenía que mostrarse hombre galante.

Se acercaba el final del almuerzo. El señor Phils creyó llegado el momento de efectuar de modo definitivo la conquista de aquella familia, que encontraba tan simpática. Miró sonriendo al señor Doussinet, cogió con afectación la botella de vino tinto y llenó un vaso.

—¡A su salud!—le dijo el señor Doussinet. — ¡No se preocupe; haga como en su casa!

El señor Phils alzó su vaso con la mano derecha, y después de haber llamado la atención hacia sí con un golpe de tos, arrojó el contenido en la alfombra. El señor Doussinet contempló a su invitado con asombro. Lucila, la hija, reprimió un grito de estupefacción.

—He aquí una de esas atenciones — pensó el señor Phils, — que cimentan las amistades y las hace indisolubles.

—Estos jóvenes americanos — pensó el señor Doussinet, — están, verdaderamente, mal educados.

El señor Phils, algunos días después, devolvió una visita a la familia Doussinet. Su conducta fué correctísima; tuvo exquisito tacto e hizo delicadamente la corte a Lucila. Hubo varias visitas más, y un Sábado, el señor Doussinet, estimando que había formado un juicio erróneo, le volvió a invitar a comer para el día siguiente.

El Domingo, el señor Phils comprendió que tenía la obligación de mostrarse más amable todavía que en su primer almuerzo. A los postres, llenó tres veces su vaso hasta los bordes y lo vertió otras tantas sobre la alfombra. El charco de vino no se secó hasta la mañana siguiente.

Al marcharse, el señor Phils reflexionó que, después de las pruebas de simpatía que tenía dadas a la familia Doussinet, tenía muchas probabilidades de ser aceptado como yerno.

Encargó a su padre que fuera a solicitar para él la mano de la señorita Lucila Doussinet.

El señor Doussinet recibió cordialmente al padre de su joven amigo; pero se vió obligado a declararle que consideraba imposible tal unión:

—Su hijo es un muchacho encantador — le dijo, — por el cual siento verdadero afecto; pero tiene una costumbre sucia: no puede comer en ninguna parte sin echar dos o tres vasos de vino al suelo.

M. y A. F.

CASA STO. DOMINGO
CATEDRAL 1063 — KATZ, BRENNER y Cía.

SEMANA EXTRAORDINARIA

GRANDES OPORTUNIDADES

EN MENAJE ENLOZADO

CON PEQUEÑAS FALLAS

DIA LUNES — Juegos lavatorios desde $ 32. Lecheros desde $ 1.90 c|u. — Orinales desde $ 3.70 c|u.

DIA MARTES — Ollas desde $ 3.40. — Pailas y sartenes desde $ 2.30 c|u. — Palmatorias $ 1.20 c|u.

DIA MIERCOLES — Cafeteras desde $ 10. — Tazas calderas desde $ 0.70 c|u. —- Azucareros desde $ 1.20.

DIA JUEVES. — Teteras té desde $ 5.80 c|u. — Jarritos desde $ 0.60 c|u. — Cucharones desde $ 1.20 c|u.

DIA VIERNES. — Tazas con platillos desde $ 1.30. — Fuentes desde $ 2.50. — Jarros lavatorios desde 7.00 pesos cada uno.

DIA SABADO. — Platos desde $ 0.80 c|u. — Cacerolas desde $ 4.80 c|u. — Tazas para huevos, desde $ 0.70.

The American Shoe Factory

Se necesitan operarios competentes para todas las Secciones de la Fábrica de Calzado.

Los operarios que antes pertenecían a la Fábrica pueden solicitar trabajo y condiciones por carta.

Dirigirse:
Casilla 216

FUERA DEL DELICIOSO
Jabón Higiénico Especial
LLAMADO "EL REUTER CHILENO"
ofrecemos también el insuperable
Jabón Agua Colonia para Baño
(Son los mejores jabones fabricados en Chile)
En venta en todas las buenas Boticas, Tiendas y Pasteleríаs
Por mayor: COMPAÑIA INDUSTRIAL, DELICIAS 3045, SANTIAGO

CRONICA LITERARIA

POR ALONE

"De la prensa aria" por el bdo. D. Alejan o Vicuña.

Cierto que las hojas de los diarios duran "el espacio de una mañana y mo dice un maestro del periomo el artículo de prensa ideal "un artículo muy interesante sta las doce del día"; pero tre ese desfilar incesante de ágenes e ideas, especie de bióo cotidiano, hay muchas que desearíamos retener, que recordamos después y sentimos no haber cogido al paso. Algunas personas coleccionan recortes de periódicos y son curiosos cuando pasa el tiempo; pero nunca nos hemos resuelto a imitarlas por el temor de conservar lo que no vale y dejar perderse lo que ofrecía mérito.

El Pbdo. señor Vicuña, fisonomía original entre los presbíteros, predicador libre, diestro en el sarcasmo, ha reunido y vuelto a publicar sus colaboraciones en diferentes diarios sobre asuntos diversos: la cuestión social, la Ley de Instrucción Obligatoria, el Protocolo, la separación de la Iglesia y el Estado, Semblanzas de Curas, Especulaciones Políticas, etc., etc.

En su puesto tal vez no hubiéramos juntado para la vida permanente tantos elementos extraños y, seleccionando con criterio demasiado estricto, sólo habríamos conservado las cuatro "figuras parroquiales" o una sola ese soberbio Cura de Tarata, página de antología, digna de una colección de oro.

Habríamos hecho mal.

Ciertamente, el viejo sacerdote que se confiesa con su colega peruano sobre el puente del río Sama, custodiado por guardias de las dos naciones, se levanta muchos codos por encima de todos los demás, los domina como un personaje simbólico a los seres que no tienen sino realidad personal; pero entre los otros, curas y laicos, hay rasgos y perfiles que no se olvidan, la silueta del Cura de San Fernando, dibujada con tan fina malicia, la del Cura de Machalí, don Oscar Larson, llena de simpatía cordial, dos o tres saetas volterianas contra un Monseñor y algunas ironías generales, finas y frescas.

El señor Vicuña tiene un don raro en los hombres de hábito negro: sabe reír y sonreír, gusta de la paradoja y no les teme a las contradicciones aparentes, acaso porque sabe que la verdad presenta muchas caras y es propio de los espíritus superiores enfocarlas sucesivamente, sin preocuparse demasiado de la unidad inmediata.

En un reportaje (páginas 10 y 11) manifiéstase francamente optimista. Lo interrogan sobre la cuestión social y contesta:

"Se dice en tono de burla que Chile es un país de bachilleres. ¡Feliz nación, replico yo, en donde gran número de ciudadanos se han iniciado en el conocimiento de las ciencias y letras humanas". He aquí una opinión distinta de la mayoría y que tiene su base de verdad. Luego añade: "Pienso que nuestras clases dirigentes se han mostrado en general ecuánimes patriotas y verdaderamente interesadas en levantar el nivel moral del pueblo y mejorar sus condiciones económicas. Todavía no se ha llegado a la meta, pero mucho se ha conseguido. Es necesario estar ciego para no ver que el bienestar, patrimonio antes de contadas familias, hoy día se extiende a una parte considerable de la sociedad chilena". Continúa desarrollando esta idea en la cual insiste con frecuencia, zahiere a los progresistas que lo encuentran todo, sistemáticamente malo y traza un cuadro muy agradable del estado general del país. Es otra manera de distinguirse del vulgo y no podemos menos de aplaudirlo. ¡Nos fatigan tanto, a veces, los eternos quejumbrosos, los explotadores, (el señor Vicuña dice inventores) de la cuestión social! ¿Diremos, por eso, que el autor se ha contradicho al afirmar algo muy parecido a lo contrario comentando un debate del Parlamento? "En un país— pág. 39 — donde la familia no está constituída, donde la raza va desapareciendo bajo el azote de todos los vicios, donde las virtudes más elementales para la vida social y la vida del hogar apenas existen, en una palabra, donde el 80o|o de la población tiene hábitos y modos de vivir que no están de acuerdo con la cultura más elemental...".

Esto se podría tomar por un pesimismo negro, un reconocimiento de que la cuestión social existe y no ha sido abordada siquiera por la clase directora; pero, desde más alto, se ve como otro punto de vista y la primera afirmación es compatible con la segunda, considerando que la oligarquía gobernante no ha podido hacer más de lo que ha hecho, dadas las circunstancias históricas, sociales, etc., y colocándose en el terreno de la realidad, no de la utopía idealista.

El señor Vicuña se coloca siempre en ese terreno y su criterio práctico para estudiar los problemas de actualidad le ha valido muchos ataques; porque nada irrita tanto a los teorizantes como un hombre dotado de sentido común Por lo demás, el sabe defenderse perfectamente. Alguien le pregunta por ahí (pág. 23) si ha leído una réplica del Iltmo. Obispo de Dodona, Monseñor Edwards y el señor Vicuña responde con mansedumbre eclesiástica:

—"La escasez de tiempo no me permite recorrer íntegramente los diarios. Por otra parte, Monseñor Edwards escribe siempre con su firma, lo que me ahorra el trabajo de leer sus artículos".

Ni don Marcial Martínez habría encontrado una más distinguida impertinencia.

Al lado de la burla está la palabra seria. Hablando de los remedios de la cuestión social, cuya existencia ya no pone en duda, dice:

"Los sociólogos — pág. 25 — quieren curar al enfermo por el estómago cuando el daño reside un tanto más arriba: en el corazón. La experiencia nos enseña que las malas pasiones, origen de esta cuestión social, lejos de calmarse, se excitan más con el anestésico de las mejoras económicas. Mientras mayores ventajas obtienen las masas, sus exigencias aumentan proporcionalmente. Mientras más reciben, más piden. ¿Cómo podría llenarse alguna vez el abismo sin fondo (redundancia: abismo significa pozo sin fondo) del corazón humano? ¿Y cómo la tierra podría dar abasto a tantas exigencias?".

Es otro punto de vista relativo también y que necesita corrección, pero útil de recordarse y que la mayoría de los comentadores, sino la totalidad absoluta acostumbran olvidar.

En suma, el libro del Pbro. señor Vicuña, lleno de verdades y semi - verdades, escrito con pluma liviana, aguda, a veces punzante, se lee agradablemente y deja en el ánimo ideas e impresiones saludables. Ha hecho bien el autor al librar estas páginas de la rápida muerte periodística.

"EXTASIS", poesías por Miss Colombine María Rosa González).

Volumen juvenil el primero de su autora que no cuenta veinte años, escrito e impreso en Talsahuano, con muchas y bellas ilustraciones de Harrinson Young, dibujante también inédito.

¿Qué dice?

Más o menos la misma canción que se entona siempre a esa bendita edad; presentimientos de amores y dolores, desengaños prematuros, poquísima alegría; la juventud literaria, es una de las edades más lúgubre, del hombre y de la mujer.

Miss Colombine se lamenta:

> Reír llevando el corazón
> ebrio de penas y dolor,
> viendo perdida una ilusión
> o agonizante un grande amor.
> Alzar los hombros sin llorar,
> fingir un gesto de desdén,
> y luego alegres exclamar:
> ¡Hay que vivir la vida bien!

Tienen razón los poetas jóvenes en estar tristes: la vida a los veinte años es mucho peor que después; a los padecimientos de siempre se une ese otro que no tiene igual: la incapacidad de comprender, la insuficiencia de sentir, la inferioridad del espíritu, la falta de posesión de sí mismo, una especie de ahogamiento interior. Los jóvenes muy jóvenes llevan una armadura demasiado pesada, cargan sobre sus hombros el mismo fardo que los viejos y por eso se lamentan más. Es una edad terrible.

Miss Colombine debe sufrir, indudablemente; pero como es joven no tiene todavía su lenguaje propio y repite el eco de canciones ajenas. He aquí una con aires de copla popular, semejante a cierta romanza que está en todos los fonógrafos:

> Por este amor, que es caricia
> estremeciendo mi ser,
> y sufre cuando tu sufres
> y ríe oyendo, oyendo tu risa
> ¡quiéreme!
> Por este amor loco y grande
> gigantesco en su altivez,
> y pide y quiere y desea
> ¡bésame!

Otras veces usa los verbos en tiempos verdaderamente poco felices: (pág. 13).

> Que no quieres que yo sufra,
> que no quieres que yo pene...
> ¡y sabes que estoy sufriendo
> por culpa de tus desdenes!

O bien coge la lira de Gabriela Mistral y la tañe a su modo:

> La tierra es mi aliada. Un día iré [a buscarla
> y le diré: "Amiga, vengo enferma y [cansada".
> Se abrirán sus entrañas y como un [niño bueno
> me dormiré confiada en su vientre [moreno.
>
> Pero si el cuerpo queda entre la [tierra dura
> el alma no respeta prisión ni [ligadura
> Ella saldrá a buscarte, agil y brava [y fuerte
> sin temerle al cansancio ni temerle [a la muerte.
>
> Te buscará sin tregua por valles [y por montes,
> se extenderá por sobre todos los [horizontes
> recorrerá caminos, irá donde la [aguardes
> y el día que te encuentre, bajo una [fría tarde
>
> lanzará a los espacios sus gritos [delirantes,
> rasgará los silencios con aullidos [salvajes
> y abrazándote loca, en loco desafío,
> le gritará a la vida: ¡Ahora es mío! [¡Ahora es mío!

Aquí hay reminiscencias cercanas por lo menos de tres composiciones de Desolación y algunos versos parecen tener malicias de parodia.

No: Miss Colombine debió haber guardado más tiempo su libro, su dolor y su amor. Están demasiado verdes todavía, no se diferencian casi nada de la vulgaridad y tememos mucho que Dios no acceda a la súplica de la última página...

MLLE. DE LA FERTE, LA ULTIMA NOVELA DE PIERRE BENOIT, TAMBIEN ACUSADA DE PLAGIO...

"He leído con singular gusto, dice G. de Pavlowski, la última novela de M. Benoit". Ahora que este género se pone aburridor a fuerza de sabiduría, debemos agradecerles a los que saben distraernos contándonos aventuras sin nada de trascendental. Y Pierre Benoit es un maestro en tal sentido. No es él de los que dicen o decían: —Tal vez mis descripciones son largas y mi exposición parece interminable; pero no importa: es necesaria para el desarrollo del libro. En cuanto a las escenas principales, cállese usted, ponga atención y trate de entender si puede. Pierre Benoit emplea un método absolutamente distinto; en sus novelas, los lectores ocupan el primer puesto, son los verdaderos héroes y les deja hacer la mayor parte del libro. Cuando se acerca un pasaje escabroso, difícil, emocionante, salta, lo escamotea y seguimos andando... Así nunca impone sus ideas personales y está seguro de agradar, puesto que no dice nada. Este sistema presenta además otra ventaja: da una impresión de misterio que hace interesantes hasta las más vulgares cosas. Nada está precisado, nada podría acaso justificarse, si el autor llevara las intrigas hasta el fin; pero como no hace sino sugerir todas las soluciones en posibles, ninguno de sus capítulos ofrece blanco a la crítica. ¿Quién dispara contra lo que no existen?

Este arte de abreviaturas, de indicaciones, de signos sugerentes no domina sólo en las letras. ¿Es un camino nuevo o un callejón sin salida? No sabríamos decirlo. Lo que puede afirmarse es que este arte de apariencias sólo resulta posible, porque antes hubo un arte de realidades. En el caso de M. Pierre Benoit, por ejemplo, el lector suple las escenas deficiles, porque otras novelas anteriores se las describieron completamente. Y lo mismo las pinturas de países lejanos: unos cuantos toques de M. Benoit los evocan, porque ya los conocíamos... Es decir, M. Benoit nos hace recordar con livianura.—¿Por qué no ha de ser esto un arte?

Siguiendo la costumbre, Mlle., de la Ferté ha sido acusada de plagio y debido a esto hemos leído Atar Gull de Eugenio Sue, folletín bastante entretenido.

Cuanto al plagio, si alguno existe, se nos ocurre que está en la conducta del acusador. M. Pierre Mille, quien ha copiado el procedimiento del propio M. Benoit a fin de obtener éxito en su edición de la novela olvidada, contribuyendo al mismo tiempo al éxito de la novela reciente".

"Alone

FERNANDO SANTIVAN

SU ULTIMA OBRA

Corazón fuerte, amplia visión y comprensión de la vida, nobleza de sentimientos, energía de apóstol convencido, equilibrio de hombre sano, es lo que demuestra en su obra el autor de "Robles, Blume y Cía.", el mismo ya celebrado justamente en "La Hechizada" y en "El Crisol": Fernando Santiván.

El novelista, eterno observador de la humanidad, bálsamo y corrosivo de las relaciones humanas, orientador y destructor de miserias e hipocresías, glosador del trabajo honrado y fecundo, alentador de ambiciones sanas, es el que necesitamos en el mundo de nuestra literatura.

Eduardo Barrios, Joaquín Edwards Bello y Fernando Santiván, forman el triunvirato de novelistas chilenos, que, hoy por hoy, escriben con el vigor de nuestra raza la novela chilena, donde el alma nacional se retuerce con sus cualidades paradógicas.

Fernando Santiván con mucho acierto ha llevado la novela hasta la alta sociología, abordando concienzudamente el gran problema de nuestra falsa democracia, señalando, en páginas de admirable sinceridad, la llaga incurable que separa como mundos distintos a los individuos de primera, de segunda y de tercera clase, puestos en contacto democráticamente sólo, en época de elecciones... cuando los de arriba necesitan que los de abajo "le hagan un empeñito"...

El problema de clases sociales, entre nosotros, es, sin duda alguna, el más grave que puede preocupar a país civilizado alguno constituído en república democrática. Fernando Santiván, ha sentido y ha estudiado el problema, comprendiendo, que, los avinagrados prejuicios que ridículamente ahondan las barreras que se la sociedad son perjudiciales ra el bienestar y grandeza misma; mostrando cómo la moderna, reclama a los hom una comprensión más amplia ciendo triunfar solamente lores que se salvan bajo el de la justicia inexorable. Lo lores en sí y por sí, no culas fraccionadas y barnizada oropeles.

"Robles, Blume y Cía", escrita con la riqueza de esti caracteriza la obra de Santi sobre todo, humana, donde el espíritu vigoroso del artis coge un trozo de vida para palpitar con la intensidad ca que lo engendró, frente acontecimientos que le diero portancia.

Al lado de los personajes cipales de la novela giran das mímicas que Santiván maestría, ha sabido llenar terés y determinar hasta con lles de fina psicología.

El triste papel del padre ro provoca el impulso mayor lleva la obra a su pleno vimiento ideológico, tomando racteres inusitados en la sión de la tésis; la novela re aquí una grande y fuerte tación educadora y moraliz llegando a sobreponer al exclusivista del amor la visi zarena del bien de la huma

Esta novela, si llega a ser prendida en toda su magnitud ne que tener una grande dencia social. Para nosotros todo un éxito, en todo senti Fernando Santiván bien se ce los honores del triunfo obra.

C. C.

ARSENIO

(AL MARGEN DEL CONCURSO DE CUENTOS DE "LA NACION")

He aquí un hermoso cuento, vibrante y recio. Una página al estilo de Chejov o de Korolenko, preñada de dolor, desgarradora de realidad.

El autor nos ha presentado un trozo nítido de la vida miserable; de esa vida aporreada que muchos no han tenido la oportunidad de mirar de cerca, o tal vez, de preocuparse de ella. Muchas veces en medio del fragor de las tareas diarias nos olvidamos de los otros, y pasamos indiferentes ante los humanos andrajos que se nos atraviesan en el camino. Es necesario que alguien nos diga que esos harapos andantes se amontonan allá en los rincones de los suburbios, lejos del brillo deslumbrante de la ciudad central. Es necesario que alguien nos presente el cuadro real para fijarnos que hay una enorme masa de gentes que sucumben ignoradas, bajo el peso de la amargura, la monotonía y la desesperación de la existencia. Sólo entonces pensamos que tal vez sería necesario ayudarlos; hacer algo por ellos; por los que quedan; por los que aún arrastran su tristeza en los fondos oscuros de las pocilgas.

"Arsenío" es un cuadro trazado con fuerza; un pedazo de aquella vida sórdida, cogido al azar, sin un comentario. No había para qué.

Por otra parte el personaje del cuento adquiere para nosotros una significación más amplia.

Sospechamos que en el mundo hay muchos Arsenios como éste. La vida está llena de esas catástrofes que en un segundo imposibilitan al hombre para seguir luchando por el pan. Viene entonces la desgarradora vergüenza de convertirse en estorbos odiosos; vivir gracias al sacrificio de los otros; oírse llamar inútil, y adivinar en los ojos y en las frases encubiertas, siempre el mismo y obsesionante deseo: la muerte. Claro. Son estorbos. ¿Para qué sirven?

El autor de "Arsenio", Soto Morales, pertenece a la va generación reformadora añejos métodos. Su estilo está no de sonoridades y de imá profundas. Se diría que hacer sentir realmente la vida de sus personajes; cla el espíritu la visión del y atormentar el alma en una lorosa adivinación. Es un tor netamente impresionista de una vigorosa personalidad.

No hay duda que se puede perar mucho de este joven desto que trabaja silenciosa y con asiduidad. Es estudi parece haber tomado al pie letra aquella frase de Zola: un jour sans une ligne". Con te sistema puede triunfar. Y se lo merece. Además es muy ven — veintidós años — y le aún mucho camino que recorre

El premio alcanzado por sido ya un hermoso triunfo. ésto agregaremos que en el rior concurso de cuentos de Nación" fué favorecido con una de las recompensas.

Ha publicado muy poco, sigue infatigable su obra. mos que la novela que piensa zar el año próximo va a ser una revelación. El título tiene algo de atormentado: Trágico de la Sensibilidad". para, además, un volumen cuentos.

Mucho se habla que en nuestro país, los escritores nes sucumben bajo la lápida indiferentismo. Y es verdad.

Luchan algunos contra el dio; tratan de levantarse de todos los obstáculos, pero caen, rendidos ya, para en un lastimoso silencio. Es fatal. ¡Cuántos han caído

Quiera Dios que este mozo no de impetuosidades, que arrojado bravamente a la no sucumba también bajo el del conjuro abrumador.

F. A.

SEMAINE DU LIVRE

N.o 67

HISTOIRE

RISNER.—Der Kouis	4.20

POESIES

RICHEPIN.—La chanson des gueux	4.50
PELLERIN. — Le Bouquet Inutile	4.00

SCIENCIES SOCIALES ET POLITIQUES

BOURGEOIS. — L'Oeuvre de la societe des nations	15.00

SPORT, EDUCATION PHYSIQUE, JEUX

LIEUT.— Colonel. Coste. L'Education physique en France	3.60

ARMEE ET MARINE

ALVIN et André. — Les Canons de la Victoire	6.00
CAMPANA. — Les Progres de l'Artillerie	6.00

BEAUX ARTS

ELISSEEV.— La Peinture Contemporaine au Japon	12.00
Documents d'Art. — L'Art Hittite	4.50
Documents d'Art. — La Petite Sculpture Chinoise	4.50
Documents d'Art. — La Sculpture Africaine	4.50

ENSEIGNEMENT PEDAGOGIE

MONTESSORI. — Pedagogie Scientifique	10.80

LITTERATURE (generalites)

CARIO - REGISMANSET. — La Pensée Française	7.20
GIRAUD.— Ecrivains et Soldats	7.20

SCIENCIES MEDICALES

Collection Sergent. — Intoxications	16.80
Collection Sergent. — Deontologie	18.00
Collection Sergent. — Diagnostic de Laboratoire	30.00
Collection Sergent. — Electrologie	10.80
Collection Sergent. — Radiologie et Radiumtherapie	18.00

SCIENCES PHYSIQUES CHIMIQUES ET NATURELLES

Memento du Chimiste (Agenda du Chimiste)	13.90
CHAPUIS ET NERGET. — Lecons de Physique Generale, 4 vol.	79.20

MUSIQUE. — (Musique de Chambre) exclusivité de la Librairie Francaise) Publication Semestrielle Musique Ancienne et Moderne.

ROMANS CONTES NOUVELLES

DUHAMEL.— Les plaisirs et les jeux	4.20
CASANOVA.—Les adulteres vierges	4.20
CHAMPSAUR. — Uha, roi des singes	4.50
BALDE.— La Vigne et la Maison	4.20
BORDEAUX.— La Robe de laine	4.50
CHARASSON. — Gri-Gri	3.00
DEKOBRA. — Hamydal le philosophe	3.60
BRADA. — Souvenirs d'une Petite Second Empire	4.00
CAPUS.—Annés d'Aventures	4.50
ADERER.— La Comtesse Anarchie	4.00
DERENNES.— Le Pou et l'Agneau	4.00
NADAUD. — Chignole au Paradis	4.00
CHABANNES. — Les Defroques	4.00
MERIMEE. — Colomba	4.00
FARRERE. — Quatorze histoire de Soldats	4.20
HELESVE. — Elise.	4.00
BORDEAUX.— L'Amour en fuite	4.20
DAUDET.—Victimes de Paris	3.60
MARQUET. — Nestor "Patron Pecheur"	4.00
HEMARD. — Vistempenard	3.60
ROMAIN ROLLAND.— Pages Choisies, 2 vol.	18.00
LOTI. — Un Jeune Officier Pauvre	4.00
ROMAINS. — Mort de quelqu'un	4.00
ROUFF. — Voyage au Monde al'envers	3.00
PESQUIDOUX.— Chez-Nous "Travaux et Jeux Rustiques"	4.20
PREVOST.—L'Art d'Apprendre	4.20

THEATRE

ROMAIN COOLUS. — Theatre Complet	4.00

REVUES PERIODIQUES

Europe	2.40
Revue Universelle	2.10
La Revue de Paris	2.70
La Revue de France	2.70

ADRESSER LA DEMANDE D'ABONNEMENT A

La Librairie Francaise

Huérfanos. Edificio Casa Francesa
Casilla 43-D. Santiago

LIBROS

RECIBIDOS ULTIMAMENTE EN NUESTRA SECCION LIBRERIA. 2.o PISO

S. FREUD.— Psicopatología de la vida cotidiana.
S. FREUD.— Una Teoría Sexual y otros ensayos.
S. FREUD.— El Chiste y su relación con lo inconsciente.
S. FREUD.— Introducción a la Psicoanálisis.
OSCAR WILDE.— Intenciones y la Balada de la Cárcel.
CARLOS REYLES.— El Embrujo de Sevilla.
FLORENCIA BARCLAY.— El Rosario.
RAFAEL LOPEZ DE HARO.— Entre todas las mujeres.
JOSE ORTEGA Y GASSET.— El tema de nuestro tiempo.
DOMINGO BARMES.— Paidología (Parte general).
ENRIQUE BARBUSSE.— El resplandor en el abismo.
ENRIQUE BARBUSSE.— El fuego.
OSCAR WILDE.— Un marido ideal.
JUAN PAPINI.— Historias inverosímiles.
JUAN PAPINI.— El crepúsculo de los filósofos.
MARCELO PROUST.— A la sombra de las muchachas en flor.
ANTON CHEJOV.— Historia de una Anguila.
MAX NORDAU.— El día de la Ira (2 tomos).
BIBLIOTECA ALMANAQUE DEL MENSAJERO.— La casa.
BIBLIOTECA ALMANAQUE DEL MENSAJERO.— La mesa.
BIBLIOTECA ALMANAQUE DEL MENSAJERO.—El secretario.
BIBLIOTECA ALMANAQUE DEL MENSAJERO.— La salud.
HUGO WAST.— Flor de durazno.

Gath & Chaves

$ 140.-

trajes vestón sobre medida
Casimir nacional fantasía.

SASTRERIA LOZANO

CALLE SAN ANTONIO 493
CASI ESQ. MONJITAS

LA CASA MIXTA -- Bandera 612

ESPONJA de hilo, muy ancha, metro	$ 3.35
CREPE Marrocain doble ancho, metro	$ 6.00
ORGANDI Suizo, doble ancho, metro	$ 3.50
CREPE Marrocain, 110 ctms., pura lana	$ 14.00
GRAN SURTIDO de Batistas, metro desde	$ 1.60
POPELINA de lana, colores moda, metro	$ 12.50
BRIN de hilo inglés, doble ancho, metro	$ 2.50
GABARDINA francesa, 140 ctms., metro	$ 18.00
GABARDINA francesa extra, 150 ctms., mt.	$ 25.00
SARGAS de lana, especial traje sastre, metro	$ 15.00
UN LOTE PAÑOS 140 ctms., muy finos, mt.	$ 13.50
COLCHAS inglesas, 250 por 2 metros, c|u	$ 40.00

CASIMIRES INGLESES PEINADOS

Valen $ 40.-Se Liquidan a $ 28.-mt.

PARA PLAYA

EDREDON, colores de moda	$ 16.50
MOUFLON colores de moda	$ 16.50
STOCKINETT, colores de moda	$ 40.00
PILOTINE, colores de moda	$ 40.00
VELOS Suizos, bordados, ancho 1 metro	$ 10.00
VELOS Suizos, gran fantasía	$ 11.00
VELOS Suizos, bordados extra	$ 13.50
MEDIAS toda seda, par	$ 6.90
MEDIAS hilo con flecha, par	$ 7.00

Medias Hilo, Gran Réclame $ 1.50

Jaulas de bronce	$ 20.00	Peinetas, c|u.	$ 1.70
Jaulas pintadas	$ 8.00	Candados, cada uno	$ 0.80
Tazas porcelana	$ 2.50	Juguetes, c|u.	$ 0.40
Seda en canutos	$ 0.20	Hojas para Gullete, doc.	$ 4.50
Biógrafos y película	$ 25.00	Navajas Solingen, c|u.	$ 10.00

a muerte de Ruskin

or RAMON GOMEZ DE LA SERNA

Su hotel se torna silencioso, an- uo, desfalleciente, dulcemente no de la superstición de la erte, como cuando un hotel, no de muebles valetudinarios y una atmósfera centenaria, hos- da a un anciano sumiso y can- to, y por cordialidad y por in- oción irresistible, prepara su nsito. El reposo de la muerte hace influyente en ese sopor e debilita con una voluptuosidad una pereza por las que un día queda la vida en el sitio, quie- y serena para siempre.

Este suceso, en la vida de Rus- , es el más indeciso de fijar, es más inexistente, y debe ser sen- la la noticia, un poco dispuestos lo creerla, para no hacerla cruel. es casi nada, un pequeño acci- nte, un desvanecimiento, del al se sale porque la obra creada ntinúa presenciándolo todo. No casi nada, se debe pensar, pa- no descomponer su recuerdo.

Un día, Ruskin no se puede le- ntar y se queda en cama. Ya ando se ha de quedar en cama ne una sospecha melancólica, co la disuade con el sentimien- de su casa, con lo bien que es- dispuesta para el bienmorir y a un repaso a sus vistas, sobre lo a las de Florencia.

Los dolores duros son los que pueden recurrir a la fantasía, que no la encuentran propi- , los que no pueden tener una piración pintoresca y densa con e Ruskin se cura en sí mismo la desesperación, y sólo se que- en un estado de convalecencia propósito para muchas sensibi- ades imposibles.

Pasan unos cuantos días en que puede levantarse, y en el atar- cer de uno de esos días ve el aso fuera de sí y como Corot en lecho de muerte, dijo, con sus imas palabras: "Ved, ved esos isajes". Así Ruskin en el atar- cer aquel, viendo más que a os, el ocaso que se verificaba el horizonte, frente al que se ó a parar después del tránsito al, debió pensar: "¡Qué ocaso s bello! ¡Qué ocaso!", porque lógico es que su alma, en ese ardecer, después de emigrar de cuerpo, cogiera el camino de orencia a esa hora crepuscular ra hacerlo a pie y descalza.

En esa hora no se debió sentir más trascendental, ni más ava- , más bien menos.

Ruskin, según esta hipótesis ntimental, está en Florencia, nde reposa y contempla por mpre jamás.

R. G. DE LA S.

as cualidades de un político

por AZORIN.

Un político, un gran político, es bajo, sí; pero es perseverancia, otilidad, intuición rápida, sacri- lo íntimo de la vanidad y del or propio. Un político habrá comprender que esa resisten- a la innovación es una nor- a indefectible. Para lograr su eal, habrá de tener una sereni- d de ánimo que le permita per- verar en la obra, ver los obs- culos, transigir con la demanda uesta, con el objeto de conseguir go de la propia; renunciar a un ecto llamativo y brillante de la nidad... Muchas veces, un Mi- stro pundonoroso abandona el oder ante un obstáculo, para sal- r su dignidad. Error generoso, ero imperdonable. Cuando hay designio alto que cumplir, se be llegar al sacrificio, incluso lo que, "momentáneamente", ede considerarse como dignidad. omentáneamente, porque, pasa- ese trance, se ve que lo digno, noble, lo puro, era lo otro: la nsecución de un ideal beneficio- para la colectividad social... Y quedan así, resumidas, en po- s palabras, las cualidades de un olítico.

A.

La Tierra

por ANGEL GANIVET.

Aún para el hombre más des- ciado, para el que ha perdido amor y la fe, hay siempre una lación indestructible: la de la rra. Y, ¿quién sabe si esa feli- lad que le espera y va de los los a la tierra, no irá más se- ramente de la tierra a los cie- ? Porque de la tierra no salen o minerales, ni brotan sólo plan- ; salen ideas y brotan senti- entos, que si vosotros supierais ogerlos como recogéis la cose- , os enseñarían más que todos libros de los hombres. Ojalá esta tierra, que, girando sin ar, nos va descubriendo las es- ellas innumerables del firma- ento, nos lleve algún día a otros nios de espacio donde brillen trellas nuevas y nos iluminen as más humanas; pero, mien- as tanto, así como rezáis el Pa- e Nuestro para pedir el pan de da día, debéis rezar también a nueva oración: la Madre iestra, para rogar a la tierra que compense con los frutos de su o inagotabla el esfuerzo de los e en ella trabajan.

A. G.

Jabon Balsámico
es el mejor

GRAN REMEDIO UNIVERSAL NITRO OZONA

owe-Weirsflog, el único compro- lo por medio de la radiografía que a tuberculosis (tisis). Pruebas a vista. Afamado desde 1887. Cura icalmente hígado, riñones, estó- go, pulmonía, bronquitis, asma, ertrofia, diabetes, albuminuria, matismo, hidropesía, obesidad, ra- tismo, epilepsia, apoplegía, ane- , catarro intestinal, disentería, endicitis, peritonitis, almorranas, ulas furunculosas, enfermedades , sangre, enfermedades secretas. igioso en aneurisma, en enfer- dades corazón, cerebro, vista, es- a do sal, etc. Viruela, peste ne- hemorragia, peste bubónica, ti- , peste y fiebres en general son cidas a las pocas horas con re- dos lavados intestinales y tomas. l tratamiento para demás enfer- ades. Catecismo Nitro-Ozona. sultelo todo enfermo, sea cual e el mal encontrará el medio se- o de sanar radicalmente. Remi- gratis quien lo pida. Luis Lowe. rras 149.— Teléfono 1880.—Ca- a 832.— Droguería Daube, boticas ncipales.

El Acontecimiento Comercial Más Grande del Año

El Enorme Stock de Mercaderías

ADQUIRIDAS DIRECTAMENTE POR NUESTRO COMPRADOR EN EUROPA, NOS PONE EN SITUACION DE PODERLAS OFRECER

A PRECIOS INCOMPARABLES

SECCION FRAZADAS

FRAZADAS de algodón en blancas y plomas a $ 7.30 y ... $	5.40
FRAZADAS de algodón blancas y de color, en tamaños grandes de excelente calidad, c|u. a $ 9.80 y ... $	8.80
FRAZADAS de lana en colores, tamaño grande de riquísima calidad, c|u. a $ 48.00 y ... $	42.00
FRAZADAS de lana muy gruesas y en tamaño para una plaza, c|u. ... $	39.00
FRAZADAS de lana Uruguaya, muy buena calidad y en tamaños grandes, c|u. a ... $	31.60

SECCION COLCHAS

COLCHAS blancas para una plaza, dos calidades, c|u. a $ 18.50 y ... $	13.90
COLCHAS blancas en tamaño para una plaza, muy gruesas, c|u. a $ 28 y ... $	24.00
COLCHAS blancas para una plaza en calidad muy superior, c|u. a ... $	29.50
COLCHAS blancas para 1 1|2 plaza, en excelente clase, c|u. a $ 33.80 y ... $	25.00
COLCHAS de color para una plaza, en rica calidad y en todos los colores, c|u., a $ 23. y $	19.50
COLCHAS de color en calidades muy buenas y en todos los colores para 1 1|2 plaza, c|u. a $ 33.80 y ... $	26.00
COLCHAS "Carina" la mejor colcha fabricada en Inglaterra, en colores rosa, celeste y oro, en tamaños grandes para 1 1|2 plaza, valían $ 70, las liquidamos c|u., a ... $	43.80
COLCHAS en colores mercerizadas imitando a las de seda, y en tamaños para 1 1|2 plaza, que valían $ 60, a ... $	39.00
COLCHAS de piqué con bonitos colores, para 1 plaza, c|u., a ... $	34.00
COLCHAS de piqué en muy buena calidad, muy gruesas y para 1 1|2 plaza a ... $	44.00
COLCHAS de piqué para 1 plaza, fileteadas por sus cuatro orillas a ... $	49.00
COLCHAS de piqué tejido cruzado para 1 1|2 plaza fileteadas por sus cuatro orillas, ofrecemos tres lotes a ... $	58.00
COLCHAS de piqué la más rica calidad que se fabrica en Manchester (Inglaterra) en tamaños grandes y muy bien festoneadas por las cuatro orillas (aseguramos que no las hay mejor) en 1 1|2 plaza y que valen $ 120, ahora a ... $	95.00

SECCION BLANCO Y ROPA PARA CAMA

JUEGOS para camas, bordados en lindos dibujos para 1 1|2 plaza, compuestos de: Sábana bordada, dos fundas para almohada y un almohadón, valen $ 185, a ... $	99.00
JUEGOS bordados en crea de riquísima calidad, en tamaños para 1 1|2 plaza compuesto de: Sábana bordada, dos fundas almohada y almohadón, valen $ 350, a ... $	145.00
SABANAS en rica crea deshiladas a mano y en muy buena clase para 1 1|2 plaza, que valen $ 58, a ... $	43.00
SABANAS de crea para una plaza que valen $ 9.50, a ... $	7.20
SABANAS en buena crea para una plaza a $ 12.50 y ... $	8.50
SABANAS para 1 1|2 plaza, de crea Royal, dos buenas calidades, a $ 24.80 y ... $	15.40
FUNDAS para almohadas pespuntadas a $ 3.50, 2.80 y ... $	1.80
FUNDAS para almohadón con y sin vuelo a $ 6.50 y ... $	5.80

CREAS PARA SABANAS

CREA Granito, ancho para 1 plaza, buena clase, metro, a... $	3.60
CREA cruda de ancho de 160 centímetros, muy buena calidad, metro a ... $	4.25
CREA blanca italiana en 160 centímetros, calidad extra, metro ... $	4.75
CREA Italiana en 180 centímetros, muy recomendada, el metro a... $	5.25
CREA Grano de Pólvora en ancho de 210 centímetros, el metro a... $	8.80
CREA Irlandesa, tejido grueso y parejo, ancho de 160 centímetros, metro a ... $	6.50
CREA Irlandesa en tejido muy grueso, ancho 160 centímetros, el metro a ... $	5.50
CREA Escocesa 3|4 hilo, calidad extra, en 160 centímetros, el metro a ... $	6.50
CREA Escocesa, 3|4 de hilo, especial y recomendada para deshilados, en 190 y 210 centímetros, el metro $ 8.50 y ... $	7.80
CREA especial en muy riquísima calidad, en tejido retorcido y muy grueso, recomendada especialmente por nuestra casa, anchos de 185 y 200 centímetros, el metro a $ 9.80 y ... $	8.90

HOLANDA DE HILO PARA SABANAS

la mejor calidad y ancho de 200 centímetros, y que vale $ 34 el metro, a ... $	22.00

LIENZOS

Las mejores marcas cuyas clases reconocidas por todo el público, son una garantía:

CABALLO ALADO en piezas de 40 yardas a ... $	78.50
MAPOCHO en piezas de 40 yardas, a ... $	71.80
CACHAPOAL en piezas de 40 yardas, a ... $	71.80

Ofrecemos lienzo PERDIZ, LOCOMOTORA, TORTUGA DE ORO, TORTUGA DE PLATA, TORTUGA M. Y ZZZZ.

COTYES PARA COLCHONES

COTY Belga listado en todos los colores, cuya calidad recomendamos, el metro a ... $	4.50
COTY Francés en ancho de 140 centímetros, el metro ... $	5.90
COTY Francés adamascado y en colores oro, rosa, celeste, y plomo, el metro a ... $	6.50

CRETONAS Y SATINES

Lindas cretonas con dibujos originales y de gran efecto, liquidamos una partida, el metro a $	5.80
CRETONAS en muy bonitos dibujos, liquidamos una partida, el metro a ... $	4.50
CRETONAS "Combarros" en dibujos originalísimos, las liquidaremos a sólo el metro a ... $	4.25
CRETONAS en dibujos orientales y fabricadas en la Alsacia, venderemos el metros a ... $	2.75
SATINES de un color en rica calidad (todos los colores) el metro a ... $	4.00
SATINES de un color y en todos los colores, el metro, a ... $	2.50

SECCION TOALLAS Y GENEROS PARA SABANAS DE BAÑO

TOALLAS de granité, c|u. ... $	2.00
TOALLAS Italianas de granité, dos calidades, a $ 4.80 y ... $	3.25
TOALLAS felpulas "OSMAN" tamaños grandes, $ 8.50, 6.50 y ... $	4.80
TOALLAS Españolas en bonitos colores, liquidamos una partida que valían $ 8, a ... $	5.80
TOALLAS de color en rica calidad, que valían $ 18, ahora a... $	12.25
GENERO felpudo para toallas calidad "OSMAN" el metro a $ 6, $ 5 y ... $	4.00
GENERO felpudo para sábanas de baño, tres calidades, metro $ 26.50, $ 16.50 y ... $	14.50
SABANAS para baño en tamaños regulares, una partida, c|u., a ... $	11.50
SABANAS para baño, en colores y en tamaños grandes, calidad extra, a ... $	42.00

EN ESTA SEMANA LIQUIDAREMOS BAÑOS STANDAR Y ORION, DE 5 Y MEDIO Y 6 PIES, Y LAVATORIOS ENLOZADOS DE VARIOS TAMAÑOS

FABRICA DE CATRES

DELICIAS esq. Av. España

Teléf. Inglés 2817 Casilla 3224

DE NUESTROS CORRESPONS

LA ROTONDE

por ERNESTO TORREALBA.

El restaurant exótico, cosmopolita y bohemio. — Todas las locuras, todas las indumentarias y todas las lenguas de la tierra.—El doctor que se volvió fakir. — El café como lazo de unión entre los hombres: disolvente de frontera, de raza y de clase. — Las margaritas de la Rotonda.

PARIS, Setiembre 22 de 1923.

Hay en París una decena de restaurantes, los que yo he visto, que se apellidan "Rotonde". Pero hay uno que lo es por excelencia. No es el más bello. No es el más lujoso. No es el mejor situado: Boulevard Raspail — burgués, lionesco, moderno,—esquina del de Montparnasse, rua de locura, de turbulencia, de arte que se traduce en obras maestras de melenas y corbatas flotantes. Esa bohemia murgeresca, a la antigua usanza, se conserva en buena salud en todo ese "quartier" que va de la estación Montparnasse al observatorio. El legendario barrio latino del "Boul Mich" le ha cedido su carácter. En este admirable rincón de París—la ciudad petrificada y vibrante —se pavonea intacta la reina de las Mimí Pinson. Bajo los penachos de humo de la estación y entre la sombra de los árboles del bulevard se prolonga la fila interminable de hotelillos y "maisons meublées", sin agua corriente, sin electricidad, en cuyos cuartos oliendo a guardado luce la enorme chimenea de leña y en los armarios rulengos, en polvorosos rincones, románticos algodones...

Por allí se cobija una humanidad especialísima, de acuerdo con el decorado, y que forma parte principal de la clientela de la Rotonde: cabelleras, pantalones en tirabuzón, chambergos descomunales, corbatas tormentosas, manos pintarrajeadas, botines que nunca supieron la caricia del cepillo y la "jeta nutsa", son algunas características específicas exteriores. ¡Y todas las locuras! Manías inofensivas, delirantes y no delirantes, todos los "tics", todas las indumentarias—desde el Panjab hasta la Alaska—, todas las poses: ridículas, majestuosas, lamentables. La pose es aquí una institución: se pensaría en una humanidad de artificio, de mentirijillas, una humanidad guiñolesca y melancólica. Sentado a la terraza de la Rotonde, me parece que estos hombres no se hubieran preocupado en su vida, sino de una cosa: huir su propio "yo", porque no podemos dejar de pensar que una actitud externa, lo que llamamos "pose", es adoptada en correspondencia a una actitud interna. Con una ferocidad ridícula, se ha estudiado la manera de ocultar lo propio y de calarse encima, de acuerdo con un ideal absurdo, un hombre postizo.

En este momento en que perjeño líneas en mi imaginación, hay frente a mí un "specimen" notable de este desdoblamiento que la psicología, debería estudiar y clasificar. Es doctor en medicina, en ciencias y en letras... Terminó en pintor de líneas y de ángulos. Me cuentan que un día, en un baile de la Micarême, se le ocurrió encajarse un turbante para ir a dar una vuelta al "Bal Bullier". Alguien le dijo que tenía un "figura evocadora, sugestiva, un verdadero fakir". Y el triple doctor y pintor indescifrable, desde aquella noche no se sacó más el turbante; y este mortal se ha pagado la fantasía de salir a la calle por el resto de sus días, con una sábana sucia arrollada en la cabeza!... Seguramente aquellas palabras de "evocador, sugestivo, fakir", de una chica fumista lo desvelaron una noche soñando en la India, esa misteriosa tierra de luces de plata, donde unos hombres flaquísimos y pálidos, bajo los pórticos de unos palacios que son como encajes de nieve, se burlan de todas las leyes universales y hacen a los mortales atónitos asomarse por sus pupilas al lado de lo desconocido...

Desde aquella noche de insomnio el doctor siguió trabajando su tipo ideal; le dió la maravilla, la palidez, el desprecio y la sabiduría como atributos. Incapaz como un soñador estéril de plasmar su tipo en una obra de arte. Pero aquel "hombre" vivía de una vida tan real como la suya misma. Talvez era la suya misma; en momentos le parecía que se confundían: se confundían... Entonces se volvió a calar el turbante: en el espejo del armario se vió alto, flaquísimo, pálido, maravilloso! No se lo sacó más.

Bueno. ¿Este es un loco o un cuerdo? Anda suelto por la calle... ¿Y quién podría precisar la línea del deslinde? Al que fuera capaz, yo lo llamaría a clasificar aquí, entre esta humanidad petulante, retorcida, que entre un café y una "fine", no tiene otro objeto que el de mostrarse, y el de mostrarse otro del que es. Allí en, la mesa del rincón, donde un grupo de rusos, acaso desterrados o fugitivos, exageran la nota dolor y perseguido. Al lado, donde una docena de rumanos—París está inundado de rumanos - se piden francos prestados unos a otros con el higiénico ánimo de "no devolución". Entre los chequoeslovacos que garrulean en una lengua atroz, los suramericanos, los sirios, los argelianos, los egipcios, los italianos los españoles... cada uno con su chica y apiñados en bandas, por nacionalidades. En mi mesa somos tres chilenos; los demás centroamericanos, peruanos, paraguayos...

Porque la Rotonda es torre de Babel a donde han venido hombres y mujeres de todos los rincones de la tierra y con todos los tonos de piel, a confraternizar en el más fuerte, en el más hondo, en el más tiránico de los lazos que unen a los hombres: el café. Por todos lados en todos los acentos, oigo: "¡Un café!" Es ridículo e inaudito que los sociológos no hayan descubierto antes que yo este lazo fraternal entre los humanos el único capaz de destruir la raza, la frontera, la clase...

Mi doctor en tres cosas me está sonriendo. ¿Qué cara estaba poniendo yo que este loco me sonríe como a un semejante?... Tampoco es francés. Es sueco. El asombro me llenó cuando supe a este monomaníaco de un país que acostumbro a pensar frío y mesurado. Para la locura es internacional. Lo que creo muy francés, es la locura de la vanidad. Este hombre venido del Norte, como el francés, y como cualquiera que se quedó a medio camino, lleva dentro un artista más o menos fracasado. Odia al burgués, a la Academia, a los jurados de concursos, a todo lo que signifique una autoridad juzgante y discerniente de un premio. En la parte melenuda o con pretensiones artísticas de la población rotondiana, este odio a la autoridad intelectual es específico. V., contertulio de todas las noches en nuestra mesa, es argentino, pintor; pero no pinta: hace fotografía. "Qué quieres, ché, el pan lo manda!" Sobre su caballete hay un esbozo que comenzó el año 19... Pues, habla pestes del premio de Roma y dice periquitos de los cuadros premiados en el salón. Yo sonrío pensando que si algún premio cayera por un casual sobre la cabeza de uno de estos depredadores de la autoridad, no dejaría sin duda de "posar", pero cambiaría la "pose": sería el hombre del premio de Roma, del premio Gouncourt, del de la Academia Francesa... o sencillamente del premio "al libro desconocido", o aún "al peor libro del año". Si la muerte de una pariente lejana, más o menos tía, le dejara caer en la cartera una fortuna, tomaría la "pose" "desprecio de la canalla de Montparnasse", acaso se aburguesaría, haría la "noce" en smoking y tendría un auto. Y sería humano. En el fondo la vanidad de rana de estos artistas (¡pobre palabra!) es la misma del burgués que vive de una condecoración.

El francés —me paso al francés— vive o es capaz de vivir de un error que él llama ilusión. Se da este lindo nombre porque un error que halaga su vanidad debe llevar un lindo nombre. Una vez satisfecha su vanidad, vive de la ostentación de ella. No es que sea pues, un soñador exuberante; al contrario, la reducción del anhelo total a la satisfacción de un punto único marca un empequeñecimiento en el desear, una especie de impotencia en el imaginar, que termina por una mezquina ambición práctica, la satisfacción de su pequeña vanidad. Un francés, buen burgués, que no posea más que 50.000 francos es capaz de gastarlos en una obra filantrópica siempre que tenga la certidumbre de obtener después la roseta de la Legión de Honor. En seguida no come, no bebe, no va al café —¿sabe usted lo que significa para un parisién no ir al café?— no viste como persona; pero cada mañana acaricia con mirada paternal el diminuto tricolor; en la calle come, bebe y viste con la mirada despreocupada que el anónimo lanza sobre su solapa. Dramem, el bufo que ha hecho reir a dos generaciones de parisienses, acaba de llegar a la legión. Ingenuamente, como un alcalde cualquiera, ha confesado que es el mejor triunfo de su carrera; la mañana en que supo la formidable nueva, después de abrazar a su sirviente, lloró buenas lágrimas de buen francés. Sin embargo, no fué Dranem, el bufo, el condecorado: fué M. Ménan, el filántropo que fundó el asilo para artistas teatrales decrépitos...

Una docena de ingleses hacen irupción... veinticuatro filas de dientes largos se muestran vagamente. Son turistas. Smokings, relumbrosas toilettes, collares interminables. Con sus esposas legítimas y sus legítimas hijas, estos isleños en vacaciones, vienen a visitar el restaurant de artistas y exóticos, que el "Guide Bleu" anota entre las curiosidades. Apiñados en ganado, todavía prolongan una mirada azulòsa sobre las mesas abigarradas, sobre los cuadros cubistas que se exponen en las paredes por aquiescencia mecénica del administrador. Luego penetran definitivamente desfilan bajo la mirada suavemente irónica de los pintorescos, suben al dancing. Allá miran bailar a las cocotas de Montparnasse con los "gigolots" de planta. El joven de la banda, osa... sale... baila... salta, por fin brinca. Luego la miss. Y la tía. Y todo el estado mayor. En tres horas ha habido tiempo con la complicidad del veuve cliquot, para que ellos sangoloteasen a todas las Margaritas y ellas —las miss—fueran sangoloteadas por todos los gigolots... A las dos de la mañana la adición exorbitante pasada sin pestañear. Vuelven a desfilar, en bajada con la conciencia tranquila del deber cumplido: el deber del perfecto turista.

Sería trunca esta crónica si no dijera que algunas veces, — no muchas, — he visto buenos poetas de Francia, de los que la gloria o el éxito, o la moneda, han saludado con la mano. En general, la poesía francesa no está representada o lo que está por la última hora: pollos almibarados, vestidos de desprecio, con las mejillas pintadas; corresponde cada uno a una escuela terminada en "ismo". (Sirve de raíz el apellido de cada poeta). No miran así a las mujeres. Cada uno es un Oscar Wild que no desea otra cosa sino que el mundo sepa que lo es. Cuando alguno no ha podido serlo por idoneidad natural, ha hecho un sacrificio en nombre de la poesía terminada en "ismo". Lo peor es que no escriben un "Abanico de lady Widmore" ni tienen el alma de "De profundis".

A veces el pintor bohemio y truculento alterna con el cofrade mundano y elegante, que tal vez no vive en el barrio y ha venido del otro lado del agua, — de l'autre cote de l'eau, — a hacerse presente, a empaparse un poco en atmósfera exótica y bohemia, aprovechando una noche sin invitación. Hasta un sabio. . . un estudiante de medicina me lo mostró una noche. Era un viejecillo de apariencia senil e idiotizado, con grandes manos rudas: gran fisiólogo contemporáneo, una serie de inventos al haber. . .

Al rededor de las mesillas, de mármol, el genio se codea con la idiotez, la vanidad enfermiza con la modestia de un sabio (que por lo menos sabe esconder su vanidad) la cocota tuberculosa y pintarrajeada con la miss multimillonaria, el estudiante y el desterrado que apenas traen los sesenta céntimos del "café nature", con el pollo bien y calavera; el pintor de aristocracias parisinas con el fracasado, que el estómago obliga a pintar puertas en un barrio lejano. . . Pero todos sonríen, o están serenos, y están bien, mostrando ufanamente su "pose", ante la taza de café, humeante, insidiosa, enlabiadora, poniendo una marca única, una inicial, sobre el rebaño diverso y que, aquí por excelencia, aparece con un odio especial a la semejanza. Malgré tout el café nivela. . . Fuera de eso, de este rol elevado, heróico, el café,— oleoso, mareante, — celestinea. Famoso trotaconventos, no trota ni galopa, su humo insinuante va ligero como una zaeta, de mesa en mesa, amarrando la lánguida mirada de Margarita con el encelado mirar de algún Doncel venido de remotos países. . .

Pero no sólo hay Margaritas en la Rotonda. También de todas las clases y pelos. Las hay, — muchas, — que aparejas con el hombre siguen la vía carnavalesca de la locura. En todo el resto de París, bajo la garra tiránica de la moda, la mujer tiende a un tipo único; parece que su fin ideal fuera la pérdida de toda diferenciación personal. La misma melena lisa de efebo, los mismos ojos ahondados por el vihol, la misma boca sangrienta, el mismo talle en flor que la disminución de la carne conduce al espíritu puro, idéntico pañuelillo chinesco; todas se envuelven en la misma tela egipcia que Lord Carnavon puso a la moda con Tutankamen: así van ellas por el boulevard disfrazados de obelisco...

Aquí, en el reino del exotismo, nó: la mujer de la Rotonda, la que sigue lo que parece ser la tradición rotondiana, se busca, se analiza, se hurga hasta que define su característica física personal. En seguida, por medios naturales o artificiales, el "maquillage" o la ausencia absoluta de él, el sombrero, el vestido, el peinado, hacen resaltar "su línea", la evidencia, la exagera, la prolonga hasta hacerla gritar. Una vez adoptado un tipo, no lo larga. Cada noche me codeo, me cambio una mirada de fuego o de indiferencia, con una algeriana, con una madona de Vinci, con una gasconne, — tipo que se repite—...Existe el tipo María Antonieta, sevillana, Mme. Recamier, negra de pasa, rubia de "sombrero de paja" de Rubens... decenas y decenas. . . A poca distancia de mi mesa hay una mujer morena, cobriza con una enorme melena de león color gris, casi plata: una mujer joven que encaneció prematuramente y en lugar de teñir sus canas, como lo habría hecho cualquiera parisiense del otro París, la dejó plateada, la encrespó, la esponjó, la hizo brava y leonina: y la enorme cabellera donde parece que se han dormido rayos de luna, sobre la piel cobriza y la cara vulgar, pone una extraña belleza, un encanto turbador que retiene las pupilas de los hombres. . .

ERNESTO TORREALBA

CRONICAS DE TODAS PARTES

por ALEJANDRO SU

Florencia y su glorificación de Colón el 12 de Octubre. — P ma de las fiestas. — El señor Bellieure Rafols, iniciador, rá en nombre de América.

FLORENCIA, Setiembre, de 1923.

Estar en Florencia de paso, ser un cometa vagabundo a través de Italia y detenerse sólo unos días en esta divina patria del arte occidental, es un pecado de lesa belleza, ya lo sabemos, y por eso, y para imponernos un castigo, para infligirnos una penitencia, nos abstendremos de hablar de las maravillas que apenas pudimos ver en pocas horas, en esas Galerías Pitti y **del Uffizi**, en el incomparable Palacio del Arte de la Lana, en **Santa María del Flori**, en las innumerables Torres, Palazzos, **piazzales**, loggias... y en la vuelta de cada esquina... y en un intersticio de muro cargado de gloria y de siglos...

El azar,—que tiene para mí cuidados maternales y sorpresas de vieja amiga fiel, — me deparó un conocimiento precioso, ofreciéndome material selecto para una carta de estas que desde Italia envío a los lectores de "La Nación".

Adolfo Montiel Ballesteros, que ahí conocen ustedes, por sus cuentos uruguayos saturados de yerba mate y de asado con cuero, perfumados con gramillas y margaritas silvestres, además del magnífico literato que se nos ha venido revelando, era el representante consular de su patria en esta patria de tanto espíritu refinado y sensible. Su alma gaucha tenía una ocasión única de cambiar un poco su corteza áspera por el estuche de seda y oro que le tejía cotidianamente el ambiente florentino. ¿Quién mejor que el querido amigo, el viejo compañero de juventud loca y de locos ideales, podía ser para mí, —ciego ante tanta luz meridiana, —lazarillo más amable y conspicuo? A su casa fuí, pues, como a la mía, aun sabiendo que su casa era un poco también la casa oficial del Uruguay... y qué, ¡los cónsules son tan quisquillosos! Pero, al fin y al cabo, para un hombre que proclama la necesidad de una Patria Grande Latinoamericana, ¿era extranjero el Consulado del Uruguay? ¿Acaso en Milán no fué mi mejor guía y reposorio espiritual el señor,—: ya mi amigo, —Roberto Suárez Barros, cónsul de Chile? Fuí, pues, a casa de Montiel Ballesteros, sin ceremonia... ¡pero mi amigo había sido trasladado a Catania, en plena Sicilia!...

No encontré a mi amigo; pero me hice de otro: el señor G. Bellieure Rafols, actual Cónsul del Uruguay en Florencia, Delegado del Comité Pan-Atlántico de París que preside mi ilustre amigo el señor Lomba, y promotor de estas fiestas que en honor de Cristóbal Colón se van a celebrar en Florencia, patria de quien dió su nombre al mundo nuevo que, sin saberlo, había descubierto el genovés.

No es vana palabra la fraternidad hispano-americana, y el señor Bellieure Rafols me lo recordó con su amabilidad y gentileza.

Y me explicó entre dos cigarrillos y dos tazas de té, el programa de los festejos que tendrán lugar el 12 de Octubre.

—El programa es vasto, bello y serio; es lástima que aún no sepamos con certeza los detalles, porque la comisión que se ocupa de organizar sus partes, no ha terminado aún sus trabajos, de manera definitiva, — nos dijo el señor Bellieure Rafols, — sin embargo, puedo adelantarle generalidades que servirán de base. Las fiestas serán universales, y en Italia sólo, existen ya muchos comites que se ocupan en organizar honores diversos al gran navegante. La opinión pública se ha interesado, por fin, después de constatar que América, y luego otros países de Europa, habían ya festejado varias veces ese 12 de Octubre, que es una fecha inolvidable para el género humano, puesto que ella significa la revelación de un nuevo mundo, de una nueva fuente de recursos para la Humanidad, de una nueva era para el espíritu humano, y abrió perspectivas inconmensurables a los destinos de los pueblos. La prensa se preocupó de este retardo, y con la rapidez de reacción que caracteriza a este pueblo magnífico, sobre todo después del advenimiento del régimen fascista, de la primera indiferencia ha pasado a un espléndido entusiasmo. Además de las ceremonias oficiales, con sus discursos o sus brindis, se realizará un solemne **Te-Deum** en el Duomo, iluminaciones de edificios públicos y privados, cortejos históricos, la erección de un monumento que recuerde de modo duradero la memoria del descubridor de América... Es muy posible que el Marqués Alli Maccarani, Cónsul de España y decano del cuerpo consular de esta ciudad, reciba en su suntuoso palacio a los miembros del gobierno comunal, autoridades civiles y militares, artistas de renombre y lo más granado de la alta sociedad florentina... Esta será una ocasión de poner en contacto las diferentes personalidades latinas que se encuentran en la ciudad, y no es dudoso que ello redunde en beneficio de la fraternidad latina, que es lo que preocupa al Comité Central de París, y por la cual hacemos nosotros todo lo que hacemos, con ferviente, con deseos entusiastas, para que la bella raza a la cual pertenecemos pueda dar al mundo pruebas nuevas de su grandeza como las di do...

La presidencia del aceptada ya por S. E. pi, Subsecretario de la Instrucción Públ parte de él las pri ridades de la ciudad, recuerdo ahora al basso, síndico y gra doctor Garzaroli, co prefecto; a S. E. el zobispal Mistrangelo; Derecho, G. Rosadi; Príncipe Gonzaga, jefe po de ejército; al gen lli, director del Instit co Militar; al profes Ferrero; al ingeniero dente de la Cámara cio... y, naturalment cónsules de las Rep de América, y adem Países Bajos, el de que no recuerdo en to... Puedo asegur bién los comites de va se preocupan de moria de Colón, y que cial Bonifacio Fallia neral en Piamonte de la República de a Roma expresament presidente del Conse decrete feriado el 12 d

Como el señor B da la sensación de acción y de un perseve grama de festejos en lón, que le honra, es ros de que alcanzará porciones aun de las ne, y que será tambi para nuestra América especialmente, para el ro cultísimo Uruguay, bres del otro lado de que hijos de esa tierr ta por Colón, hayan madre patria del nave madre patria latina, reparase la injusticia olvido.

Obras de acercamien ta merecen amplia pub que saber sacar partido cunstancias, y cuando presentan, provocarlas treza, siempre que se con eficacia una noble alguna es noble entre alcance inmediato y de aproximación de los especialmente, de los divididos, para que sus organizadoras y creador lezcan en estos tiempos los que quieren predomin tes idealistas enfermas y toras.

PISCO LUIS HERNANDEZ
es la firma más antigua. Depósitario para la venta:
ALFREDO BLANCHARD
CALLE LA BOLSA N.o 33

MOTORES
Para corriente alterna
Tenemos existencia de Motores
"CENTURY"
como sigue:
TRIFASICOS, en 220 y 380 Volts.
MONOFASICOS. en 220 Volts.
Los Trifásicos ofrecemos en el tipo con motor en corto circuito y auto arranque.
El tipo auto arranque es lo mejor para los casos donde es necesario no tomar mucha corriente en la partida.
Consúltenos precios.
CARR, HAYNES & CIA.
AGUSTINAS 1041
TELEFONO 3606. — CASILLA 2769
Se atienden pedidos de Provincias

JUGO DE UVA
MARAMBIO
PEDIDOS: TELEFONO 2321

Teñir en casa M. C. R.
Jabón tintóreo $ 1.30 c|u.
Pídalo en las buenas boticas.

Never Say "Dye" Say
RIT
bajo garantía

Cigarrillos Habanos
Sporting Club
$ 1.20
BRITISH - AMERICAN TOBACCO Co. (CHILE) Ltd.

RADIO
"EL RECEPTOR"
3a Edición - 7o Millar
por Jorge A. Duclout
120 páginas -- 75 figuras
— Y ESQUEMAS —
$ 2.80 MONEDA ARGENTINA
Este novísimo libro le pondrá al tanto de los últimos adelantos de la Telefonía Sin Hilos. Siguiendo sus instrucciones Vd. podrá construir un aparato receptor para oir a más de 1500 kilómetros.
Pídalo hoy mismo a su librero o a la
Cía. Radio Telefónica Argentina
Calle Sarmiento 372
Buenos Aires

Para Enflaq
con seguridad y sin riesgo tomense PILDORAS GAL TON a base de extractos vegetales. El mejor remedio contra la Obesidad. Las PILDORAS GALTON hacen enflaquecer mejorando la digestión
Exito constante, absoluta seguridad.
J. RATIÉ, Farmacéutico
45, Rue de l'Echiquier, Paris
En Santiago:
Droguería Francesa, Delicias
y todas farmacias.

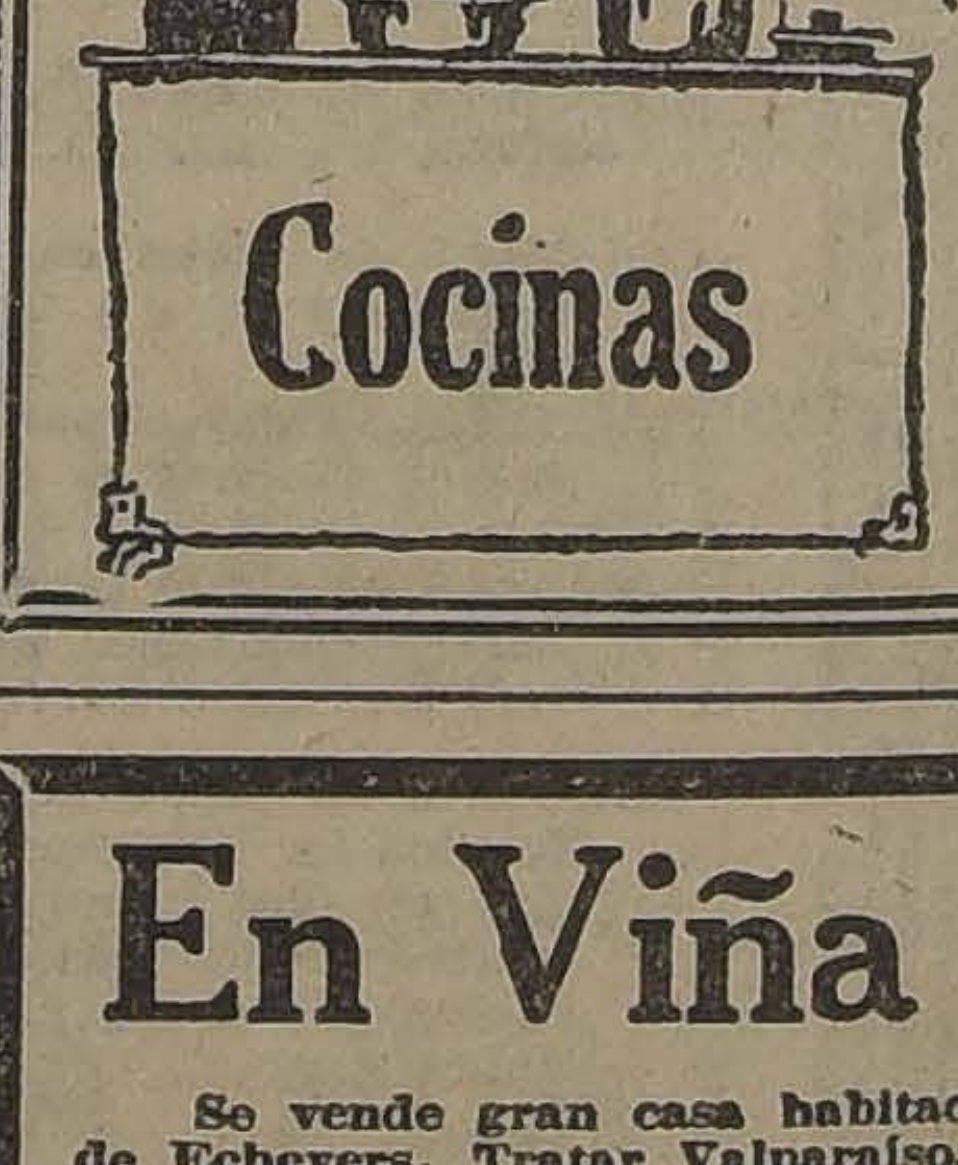

COCINA
Y
Artículos de Me
CASA FAU
CARMEN 315
Teléfono 879

En Viña del Mar
Se vende gran casa habitación, calle Alvarez 804, esq. de Echevers. Tratar Valparaíso, Miguel Aylwin, Serrano Viña del Mar, Raúl Barazarte, Población Uno Oriente 848.

ACEITE
BAU
el mas fino

EL PRONUNCIAMIENTO MILITAR EN BARCELONA

por JOSE ALEMANY Y BORRAS.

Cómo el Capitán General de Cataluña, don Miguel Primo de Rivera, se apoderó del Gobierno del Estado. — De una plumada desaparecen los gobiernos civiles, se procesa a los políticos y se destituyen todos los Ayuntamientos de España. — Se ha establecido la más severa censura a la prensa y se han clausurado infinidad de asociaciones. — España ha dado, políticamente, la vuelta de campana: lo de arriba, abajo; lo de abajo al suelo. — El movimiento realizado deja abierta la puerta a la esperanza.

BARCELONA, 3 de Octubre de 1923

Resultará histórica la madrugada del 13 de Setiembre, en la que el Capitán General de Cataluña, don Miguel Primo de Rivera, de acuerdo con el resto del ejército y supone que también con el Rey de España, se pronunció contra los políticos y se apoderó de la Gobernación del Estado, con la misma facilidad con que un pilluelo de la calle se apodera de la navaja de un colega suyo con la que impone y hace su santa voluntad.

El tiempo irá apartando las brumas que en la actualidad envuelven este acto político del citado general, y otro día sabrán al detalle el génesis de tanto revuelo como el que se ha movido en España desde el antedicho día 13 de Setiembre, que, como cifra de mal agüero, había de haber sido 14, a no ser una pequeña imprudencia que puso al Gobierno del señor García Prieto en antecedentes y obligó a precipitar la operación, como ordenaba el telegrama que recibió aquella noche una señora de Barcelona, concebido en estos términos: "Parto dificultoso reclama urgentemente Doctor operación quirúrgica".

A pesar de que desde 1917 venían actuando los militares españoles en un sentido que no admitía dudas sobre sus propósitos y de que en diversas ocasiones se había intentado alguna inteligencia con diversos sectores de la pública opinión, sin que se llegara a conclusiones determinadas, no puede negarse que el acto que nos ocupa tomó por sorpresa a muchos y en principio produjo como un cierto estupor entre los elementos activos de la política militante, que en un momento vieron por tierra todos sus castillos de color de rosa, llegando hasta la duda de si era una realidad lo que a su alrededor pasaba.

Pero a las primeras de cambio viene el Rey y encarga a Primo de Rivera la constitución de un Directorio Militar interino y después otro de efectivo, y se disuelven las Cámaras legislativas, y se hacen desaparecer de una plumada los gobiernos civiles, y se restituye el **Sometens** (1) en toda España, y se legisla rápidamente en varios sentidos contra el separatismo, y se procesa a políticos y con un simple Real Decreto se destituyen todos los Ayuntamientos de España...

Los políticos españoles casi no se han atrevido ni a decir esta boca es mía; alguno, como Santiago Alba, por ejemplo, Ministro de Estado, a la hora del pronunciamiento, fuese al extranjero con su mujer, sin perder minuto ¿Por qué tanta prisa, señor mío? Cómo debe estar su conciencia y cómo sabrá él que se proponen gastárselas los militares cuando tanto se apresura a poner espacio en medio entre ellos y su persona.

El pueblo, tomando esta palabra como resumen de la generalidad de los habitantes del Estado, ha recibido con sorpresa y con marcada expectación el acto de los militares. Se celebra, en general, que hayan sido ellos los que hayan actuado en tal sentido, porque de este modo no ha habido derramamiento de sangre en una operación que raramente se verifica en parte alguna sin que se produzcan víctimas.

No hay que decir que se ha decretado el estado de guerra, que se ha establecido la previa censura para la prensa y que se ha clausurado una infinidad de sociedades catalanistas, entre ellas el benemérito Centre Catalá de Sabadel, de tan luenga, patriótica y cultural actuación y el Centre Autonomista de Dependientes del Comercio y la Industria, que contaba con unos once mil socios y tenía establecidas en su casa solariega escuelas especiales y organizaciones mutualistas y de ahorro, como no tiene ninguna otra entidad social en nuestra patria. Se han disuelto, además, de orden superior, los mil y pico de agrupaciones de niños y niñas catalanes que con el nombre general de **Pomells de Joventus** había organizados en Cataluña, y cuyo fin no era otro que el de fomentar en sus tiernos corazones el amor a la Fe y a la Patria, inspirándoles la realización diaria de un acto moral o patriótico con qué engalanar su existencia.

Resulta, pues, verdaderamente excepcional el presente estado de cosas que caracteriza la actualidad catalana, sin que se pueda aún, sin engañarnos a conciencia, predecir ni en poco ni en mucho lo que puede resultar en último término.

La censura a que está sometida la prensa, es de tal naturaleza, que ni los sentimientos más diluídos pueden llegar al público. Para que nuestros lectores puedan apreciar mejor el estado en que nos hallamos, vamos a reproducir un trabajo periodístico que con el título de **Dando tiempo al tiempo**, no ha dejado publicar la censura militar. Dice así: (Lo subrayado lo fué con lápiz rojo por el censor).

"De vuelta **estos días de las** montañas pirinaicas, donde repercuten muy atenuados los sucesos políticos de la Península, más débiles aún en este caso por tratarse de las montañas andorranas, nos hallamos, al pisar de nuevo las calles de Barcelona,—de esta querida ciudad de Barcelona que al propio tiempo que inaugura Exposiciones Internacionales del Mueble, inicia con una rebelión militar, una nueva política, que pudiera ser una época nueva para España,—nos encontramos, repetimos, con una ciudad metida en fiestas, que parece no darse cuenta de la gravedad de las circunstancias por que atraviesa el Estado de que forma parte, con una ciudad en plena fiebre de construcción urbana, repleta de proyectos por el porvenir, y cada día con **más esperanzas y más anhelos de libertad, a pesar de los estados de guerra y de las conmociones que le producen repetidamente el estado social que la caracteriza.**

Barcelona, con estoica serenidad se ha hecho cargo de la trascendencia del momento, y en su mayoría raciocina así: España ha dado, políticamente, la vuelta de campana. Lo de arriba, abajo: **lo de abajo, al suelo.** ¿Qué ha quedado de momento entronizado? Una situación militar con fuerza **casi absolutista**, con aquella fuerza que siempre acompaña todos los golpes de Estado triunfantes. Hay, pues, que esperar los acontecimientos. Hay que dar tiempo al tiempo.

No puede negarse que el movimiento militar puesto en marcha el 13 del corriente, viene recibiendo la adhesión de una parte importante de fuerzas españolas, de aquellas fuerzas que se caracterizan por una idiosincrasia especialísima que les induce automáticamente a abrir el paraguas al ruido de los primeros truenos.

El golpe de Estado, la rebelión o la revolución, o como quiera llamársele al tal acto del día 13 y subsiguientes, avanza triunfalmente y dicta y suspende leyes, circula órdenes conminatorias y procesa a políticos de más o menos vulnerable actuación.

Se distingue la política (?) de los hombres que, en nombre del Rey de España, ejercen la dirección del Estado, por una preferencia especial en legislar en vista a las aspiraciones de Cataluña.

Esto no puede negarse, porque está a la vista de todos. Somos actualmente, los catalanes, la cabeza de turco. Hay quien supone que es un truco político para conquistar la simpatía del resto de España, que, dicen, mantiene vivo el odio a cuanto de cerca o de lejos huele a catalán. Otros creen adivinar, en las referidas disposiciones contra los sentimientos catalanes, una satisfacción a ciertos elementos, como una compensación a las amarguras que se derivaron del Annual del 1921.

Pero sea lo que se quiera, la realidad es patente, y no puede negar nadie que las disposiciones emanadas del nuevo estado de cosas con relación a lo que llaman algunos separatismo, es una ofensa más que recibe Cataluña, atenuada, sin embargo, por la anormalidad de las circunstancias.

Hay que dar tiempo al tiempo.

Así como otras veces se ha reconocido por todos la necesidad de dar un margen de tiempo a Gobiernos que casi no tenían arraigo en la pública opinión, por ser hombres fracasados crónicos o entes desconocidos de la mayoría de los lectores, así también ahora tenemos el deber de ofrecer un plazo prudencial a los hombres que han asumido la dirección de este movimiento renovador, esperando juzgarles imparcialmente cuando sus propios actos nos den elementos de juicio bastantes y suficientemente elocuentes para presentarlos a la opinión y pedir a ésta su veredicto, que será el definitivo, pues ni ahora ni nunca, ni aquí ni en parte alguna, han podido perdurar los estados de fuerza si no han ido acompañados del voto del pueblo, del pueblo que trabaja y paga, que sólo aspira al progreso general y al respeto de la ciudadanía y a la recta administración del Estado.

Quisiéramos, por otra parte, recordar en estas cartas que entre los políticos que hasta el presente habían gobernado a España, hay hombres que merecen nuestros respetos, y que, aún haciéndose cargo de lo que es y de lo que representa un golpe de Estado, no podrán olvidar ciertas actitudes y determinados actos de personajes que, más que otra cosa, parecen prisioneros de guerra, indiscutibles generalmente y más en los momentos actuales, aunque no sea de esta opinión todo el mundo. Una condenación tan absoluta como la que se ha hecho en España de los políticos, tiene algo de injusta. Pero no todo está ahí.

Las adhesiones que, como las moscas a la miel, han acudido a ofrecerse y a felicitar a los directores de lo hecho, han de verse otro día compensadas por la opinión de los que ahora callan, ya sea porque se sienten la mordaza en la boca, o por aquello de que "ante la duda, abstente".

No es de creer que el mutismo sea eterno, y más o menos tarde funcionará el crisol de la crítica, y una fuerza de opinión, actualmente recluída o aletargada, vendrá a pesar en el otro plato de la balanza, y, forzosamente, influirá en el resultado final de este período de Historia de España.

Es de suponer que los de una y de otra parte, eso es, los que ahora han empezado a gobernar y algunos de los que hasta el presente habían gobernado, cuentan ya con el descenso de las aguas, con la reposición de las cosas a su nivel ordinario, a su estado natural, pues las leyes fundamentales de una sociedad moderna y civilizada, de todos ellos son bien conocidas, y sería absurdo suponer que las libertades y garantías que el tiempo ha consolidado de un modo general en la mayoría de los países civilizados, puedan desaparecer de España de modo definitivo y sin compensación que, bajo diversa modalidad, venga a suplantarlas.

No podemos suponer tampoco que, el Presidente del Directorio, que en tantas ocasiones había hecho pública manifestación de respeto y admiración al pueblo y a la lengua catalana, pueda, en un momento de ofuscación o debilidad, volver de su acuerdo y colocar a Cataluña en estado de desesperación.

El pueblo catalán se congratula del movimiento ese, porque se ha realizado sin verter una sola gota de sangre, y porque deja abierta la puerta a la esperanza. El pueblo catalán cree y confía, y dejará pasar con estoicismo admirable y altamente patriótico las incidencias circunstanciales del movimiento renovador que se inició en Barcelona el 13 de los corrientes, confiando en que de él ha de salir la libertad de Cataluña y la unidad de España. Nunca, y mucho menos ahora, han sido incompatibles.

Demos tiempo al tiempo".

Este artículo fué escrito diez días después del pronunciamiento militar de referencia y tú, lector amigo, has podido ver cómo lo dejó la censura, por cuya causa ha quedado inédito.

Ello es una **fotografía** de la situación.

Han pasado diez días más y ya se habla del vacío que va formándose alrededor de la nueva situación por los caídos, en los centros políticos de Madrid. La suspensión o destitución de todos los Ayuntamientos de España, simpática en principio a la opinión, la considera, no obstante, un acto, equivocado, por la confusión que ha de producir administrativamente, ya que los vocales asociados que han sustituído ipso facto a los concejales, no son gentes por lo general, a la altura del cargo que les ha caído encima por carambola.

Ahora se asegura que va a tocarles el turno a las diputaciones provinciales que son organismos que se consideran inútiles. En ello vemos los catalanes la pérdida de nuestra querida Mancomunidad, pues es sabido que ésta está formada por los diputados de las cuatro diputaciones catalanas y, desaparecidas aquellas...

Hay esperanzas de una nueva organización estatal o base de las regiones españolas; pero la desconfianza cunde cada día que transcurre de un modo alarmante y son muchos los que como un fantasma amenazador ven presentarse ante sus ojos la silueta de los primeros conquistadores de América y de los Tercios Castellanos, al leer los manifiestos donde se habla de masculinidades y la predisposición en todo al orden y mando, y hasta en la ampulosidad y fanfarronería de la actuación de los llamados a ejecutar las disposiciones del Directorio Militar que desde Madrid regula, encauza y se esfuerza en cambiar la vida pública de España.

El orden material no se ha perturbado lo más mínimo ni en España ni en Cataluña; lo que realmente no está tranquilo es el espíritu ante la incógnita en que está envuelto el porvenir. Bagaría, el caústico caricaturista, lo pinta en forma de caja cerrada. Maura ha dicho que el Directorio tiene la estabilidad de la bicicleta: si se detiene, caerá estrepitosamente.

Los catalanes confiamos aún: resultamos los más crédulos de la Península Ibérica. ¿Por qué desconfiar? ¿Qué vamos a ganar en ello?

J. A. y B.

---

(1) Cuerpo de ejército voluntario de creación catalana y en funciones tan sólo en Cataluña, creado para la persecución de los malhechores, cual lema es, "Pau, Pau y sempre pau".

Paños Importado

venden a bajo precio. Unicos concesionarios para Chile

Sellers y Kolle

SANTA ROSA 885
SANTIAGO

Olio Sasso

Preferido en todo el mundo

Jabon Balsámico es el mejor

VAMOS LUCHANDO POR NUESTRA INDEPENDENCIA ECONOMICA E INDUSTRIAL

por GUILLERMO BOUCH.

Combatiendo el robo nos haríamos tanto bien como nos hacen los campos de sports. — Lo último es la fuerza física de la raza, lo otro su fuerza moral. — Aumentemos nuestra producción en todo sentido. — Exaltemos en los muchachos la confianza en sí mismo. — Nosotros no necesitamos capitales sino créditos. — De cómo nuestra palabra podría valer como un cheque. — Los países son como los hombres: merecen la situación y el destino que tienen.

PARIS, 1.o de Octubre de 1923

Para contribuir a la destrucción de ese espíritu de excesiva alabanza por todo lo extranjero y especialmente europeo, quiero hacer un estudio comparativo de algunos servicios públicos y de algunas modalidades de estas razas e indicar ideas que podrían llevarse a la práctica luego.

En primer lugar el que esto escribe no es enviado fiscal, que, mal que mal, coloca al individuo en dependencia económica y moral del gobierno o régimen político que lo sostiene, tampoco el que suscribe se imagina que todo es bueno en Europa ni todo está bien en Chile.

Guiado por este espíritu me propongo decir algunas verdades sin herir susceptibilidades; yo no soy "poseur", ni "snob", ni deseo con mis artículos otra cosa que dar curso a mis instintos patrióticos que se desarrollan más que de ningún modo viajando.

Sé que si no somos más es porque no ha habido aún un hombre de buena voluntad que escriba sin vanidad ni ampulosidades: a la llana y con inteligencia.

Desde luego debo decir, en honor de la verdad, que nuestra raza tiene talento y también carácter, dos cualidades con las que podríamos ir muy lejos. Si bien es cierto que, también, nos roe el raterismo en todas las esferas sociales. Es increíble el daño que nos hace este instinto de apropiarnos sin más esfuerzo que el de la astucia de las cosas ajenas! Si lográramos iniciar una campaña contra el robo, el abuso y sus derivados, la mala fe, el engaño, etc., nos haríamos tanto bien como el que pueden generar los campos de sports. Esto último es la fuerza física de la raza, la otra sería crear nuestra fuerza moral.

No se crea que en Europa todos son honrados, no, a veces en la taquilla de los teatros en Londres se les **olvida** un penique en el vuelto y en París, a los cobradores de los ómnibus se les **olvidan** céntimos, sobre todo cuando al que viaja le encuentran aspecto de extranjero. Pero estas raterías son insignificantes y más bien sirven para dar más relieve a la honradez general que es lo que abunda. En ninguna parte se encuentran esos robos cínicos de nuestros países americanos y especialmente Chile.

Estudiemos las causas por qué se produce ese instinto rateril en Chile. Sencillamente: 1.o por que no se le castiga, y 2.o, porque nuestra sociedad está mal organizada y debemos componerla. No todos los jueces son estrictos, porque muchas veces no pueden serlo, debido a la eterna política: bisteck éste del que comen un millón de chilenos, y más aun, los que se creen educados.

Debemos reaccionar. **Tratemos** que el Estado nos **ayude a todos**, pero no que a todos nos mantenga, como lo creen muchos, porque así llegamos a la crisis del Estado.

Aumentemos nuestra producción en todo sentido. Organicemos sociedades anónimas para explotar tierras, ya que muchos de los señores que las poseen trabajan la décima parte de ellas. Pero aquí tropezamos con la mala fe. Muchas sociedades se organizan y fracasan, porque la dirigen hombres ladrones. Después se fugan y viven **tranquilamente** en París o Madrid... Entonces hagamos una lista de cuáles son los hombres honrados, los que no tienen vínculos fiscalistas o politiqueros y ayudémoslos en su espíritu organizador. Nos bastaría tener un poco de métido en el trabajo y controlar los gastos mes a mes.

O bien, exaltemos en los muchachos la confianza en sí mismo.

¿Por qué cualquiera de ellos no ha de comenzar fabricando un automóvil en su taller, para el año siguiente hacer tres, a los diez años miles y llegar a la situación de Henry Ford, que tal es su historia? Cada hombre puede ser el creador de su fortuna y sin más capital que su inteligencia y sus manos. Debemos abandonar esa adormidera, esa letanía que nos lanzan los extranjeros para explotarnos la necesidad de capitales. Mentira. Nosotros no necesitamos capitales. Necesitamos crédito, el crédito es un capital más valioso que la moneda misma, y el crédito se tiene con la buena fe en los negocios. Creemos por medio de nuestra lealtad en la palabra crédito y nuestra palabra valdrá como un cheque. Así se hizo la civilización en Europa y en otros países.

Vuelvo a nuestra capacidad como raza. Chilenos en buena situación los hay en todos los países extranjeros. Los he conocido en Londres, los he visto en París, en los puestos de mayor representación. Especialmente en el ramo bancario. Sabemos que los tenemos en las artes, en las letras, en la política misma. ¿Por qué, entonces, no nos independizamos económicamente de Europa y de Estados Unidos?

¿Por qué estamos, como las razas inferiores, como mendigos lanzando siempre la mirada angustiosa a Europa o a otros países? Porque no hemos descubierto aún nuestro camino. Y nuestra ruta es ésta: confiar y sacarlo todo de nuestras propias fuerzas. Los países son como los hombres: merecen la situación y el destino que tienen.

¿Por qué no ayudamos a los chilenos que quieren crear riqueza? Por envidia. ¡No! Por imbecilidad. No concibo envidias entre compatriotas, entre gentes que han de correr los mismos riesgos. También, por ignorancia.

Entonces, instruyamos a las masas en sus deberes, que son su propia conveniencia.

¿Por qué el Estado en vez de mandar tanto jovencito semi-letrado a las legaciones sin más título que ser hijo de sus papás, no envía ingenieros que vengan a subir a la torre Eiffel, (esta torre está hecha sobre los mismos cálculos matemáticos que sirvieron con anterioridad a un ingeniero chileno para construír el viaducto del Malleco), a ver cómo se hace subterránea una estación de ferrocarril, como la Gare D'Orsay o cómo se construyen los viaductos del Metropolitano de París o del tube, de Londres, las vías subterráneas que exige la congestión de las ciudades modernas. No me digan que esto los ingenieros lo saben; es claro que deben saberlo, pero deben verlo y esto es mejor. ¿Por qué no se envía ingenieros a las usinas francesas o belgas a ver cómo se fabrica el acero? ¿Por qué no vienen ellos mismos por su cuenta y riesgo? No se imaginen que los viajes a Europa valen un dineral. Además aquí podrían trabajar en las usinas mismas y ayudarse. Ya sé la cantinela: "¿A qué se va a enviar ingenieros cuando no tenemos capitales para fundar industrias? ¡Qué bien nos han dado la morfina y nos la siguen dando los extranjeros!

Un ingeniero podría venir a Francia e irse a las usinas del Loira, aprender mucho, en seguida se instalaría en cualquier pueblo inmediato a Lota o Coronel y comenzaría con un modesto y pequeñito horno a producir hierro, simplemente hierro. La formación de una pequeñita sociedad, así como los valdivianos van a tener sus tranvías y su luz eléctrica, bien es cierto que son de otra raza. Mientras Santiago con esa vergüenza de carros y luz que se maneja desde Londres...

Pero es imposible que los ingenieros desarrollen capacidad, inteligencia, genio sin venir a Europa o Estados Unidos. Aquí aprenderían lo que no saben: "el modus operandi", el procedimiento íntimo que requieren las cosas.

¿No es una vergüenza que hace veinte años se pidan pasos bajo nivel para los ferrocarriles dentro de las ciudades y aún sigan los trenes matando gente (cuando ésta es lo que más necesitamos), atropellando tranvías o autos? Aquí, cuando no se hace un paso bajo nivel, cuando las circunstancias no lo permiten, se hace un puente, para la vía pública; que sube y baja en arco. ¡Allí los eternos irónicos (la ignorancia es atrevida) se burlarían, por ejemplo, si se hiciera un paso sobre nivel en la Plaza Argentina; lo encontrarían anti-estético, caro y malo...

Si no los hacemos, también es porque el fierro y acero (¡el mismo que la Betlehen se lleva desde Atacama!) ¡Nos lo venden en lingotes caro y de la calidad que se les ocurre!

Ahí tenemos los flamantes hornos de Corral. Los políticos que firmaron ese contrato no fueron inteligentes ni honrados. Garantizarles un alto interés 7 u 8 creo, cuando en Europa apenas se gana el 4 ó 5? ¿Qué puede pensarse de esto? Más bien creo incapacidad de nuestros hombres, los del antiguo régimen. ¿Y los del nuevo?... Dejémoslos obrar. Pero se nota una pequeña tendencia a imitar a sus antecesores. Estemos atentos.

Por fin, debo decir que no lograremos independizarnos del extranjero mientras no tengamos fierro y acero. Ya tenemos cobre.

Se me dirá que el mantenimiento de las usinas necesita a la larga un gran consumo. No es cierto. La usina está en razón directa del consumo. Pero he aquí lo bueno: podemos vender nuestros productos, como ya lo hacemos en otros ramos, a los países vecinos de América. ¿No tenemos ya nuestros buques en qué enviarlos? ¿No tenemos también una flota de cabotaje que puede alargar sus rutas cuando las necesidades las obliguen?

Tenemos un porvenir brillante en América y ese excesivo pesimismo con que nos cubrimos es el despertar de nuestra potencia como raza, que ha estado adormecida durante un cuarto de siglo por las luchas religiosas, siempre estériles y la catástrofe del 91 que segó lo más granado de nuestra juventud.

Pero ya el país se repone. De nuevo comienza el vigoroso movimiento ascendente que se iniciara con O'Higgins hasta Manuel Montt, cuando la América nos miraba atónita.

Esos días se repetirán y más hermosos aún. Desde luego, los vecinos están más esclavizados que nosotros al oro extranjero. Las masas no tienen el recio patriotismo del nuestro, ni la cohesión, ni la salud, ni la inteligencia. Aun de nuevo se nos admira, se nos respeta y quizá se nos teme. Somos un puñado de romanos en el exesto es el comienzo del camino tirente será nuestro.

Ya tenemos la clara conciencia de nuestros defectos y virtudes y ya esto es el comienzo de la perfección.

Para terminar, quiero hablar de los servicios públicos en Europa, sus innovaciones, sus defectos.

En primer lugar debo decir que nuestro servicio de correos es mejor que el que se tiene en Francia; nuestras oficinas son limpias, nuestros empleados más atentos.

Londres tiene muy bien organizado el sistema recolector y distribuidor por barrio y creo que esto hará un mejor servicio en Santiago y no congestionaría la oficina central. Además, sería conveniente que los vecinos protegieran la oficina de la comuna y esas fueran organizadas al estilo de la actual central, pero en pequeño tamaño.

Respecto a ómnibus, si se quiere instalar un servicio decente en Santiago, hay que imitar el tipo de ómnibus de Londres. Y vuelvo a mi vieja teoría: nada de sociedades extranjeras. ¿Por qué un capitalista chileno no encarga un ómnibus igual a los que usa la Compañía "General" de Londres? Son de poderosas máquinas a petróleo débilmente refinado, económico, tienen imperial con asientos de través, buenos resortes, etc., etc. Haría el ensayo por un trayecto de calles de buen pavimento, porque son con llantas de caucho macizo. El tipo es elegante, cómodo y en Londres están muy bien tenidos. Los de París son peores que los nuestros, insuficientes, mal atendidos y el público desordenado.

Los nuestros deben dejar de ser un museo para que usemos un tipo uniforme.

Pero como no será el **Alcalde** ni los flamantes **municipales** los que harán este progreso, me dirijo a los hombres que tienen dinero y quieran trabajar.

¿Cuándo tendremos nosotros un metropolitano, un ferrocarril subterráneo que descongestione el centro de la ciudad? Es preciso que se preparen nuestros ingenieros que habrán de construirlo, que vengan a ver cómo se hacen jardines sobre plataformas de fierro, cómo en París, Bulevar Richard Lenoir, o cómo en Londres hay dos tubes, dos túneles, uno más abajo del otro, que corren a treinta metros por debajo de las principales avenidas.

Entonces es necesario en esas vías, usar el pavimento de madera para alivianar el peso que deben soportar las bóvedas y para disminuir la presión.

Ejemplos que imitar: los ferrocarriles ingleses, sobre todo el "Great Western Railway" Todos en general magníficos, aunque las estaciones un poquito mal tenidas. Los ferrocarriles franceses no son malos, pero están hoy en malas condiciones, las estaciones bastante sucias. Nuestros ferrocarriles son buenos ferrocarriles, y si no se perdieran tantas cosas de las que viajan, serían magníficos ferrocarriles. Pero sería volver al tema del comienzo de este artículo. ¿Por qué no instalamos el servicio de cambios y señales automáticos? Ahorraríamos trabajo, dinero y tiempo.

Los tranvías de Londres buenos, limpios, grandes. Con imperial como nos gustan a nosotros, porque también los ingleses aman el aire libre. Los de París no son malos, pero sin imperial y demasiado cerrados. El francés aún no sabe lo que vale el oxígeno.

Los taxis (autos de servcio público) en Londres y París, muy buenos. En Londres, caros; en París baratísimos. En Londres 1 kilómetro, un chelín ($ 1.80), en París, un kilómetro: 1 franco (46 centavos nuestros). A esto se debe que en esta ciudad los pobres chauffeurs para ganar dinero andan con una velocidad vertiginosa ante la mirada indiferente de la policía. Y usan unas terribles bocinas, la antigua corneta con pera de caucho que silba como un demonio y casi rompe los tímpanos. La usarán por nacionalismo... Por eso los franceses andan siempre con los nervios descompuestos. Aquí no se economiza el ruido, ni el buen vino.

G. B.

AL PUBLICO

Ofrecen SHEGGIA y BELGERI
(San Diego 185 - Teléf. Ing. 1908)

El más grande surtido de VIDRIOS, CRISTALES, LUNAS BISELADAS y LISAS, a los precios más bajos en plaza.

Se atienden con prontitud pedidos de provincias.

Un médico célebre

Cierto pillo, acosado por el hambre y no sabiendo cómo hacer para comer, invitó a un amigo tan pobre como él llevándolo a un hotel donde sabía que la madre del dueño se hallaba gravemente enferma. Al entrar, aproximóse al amo familiarmente preguntándole con interés por la salud de la paciente.

—Siempre igual—repuso el interpelado;— estoy muy apenado. Tiene setenta años y temo mucho perderla.

—¡Ciertamente, a esa edad! —replicó el pícaro. Yo soy médico ¿Quiere usted que la vea?

Entre tanto, el compañero se allegó al oído del hotelero deslizando estas palabras:

—¡Qué suerte tiene usted! Este señor es el célebre doctor Desferriere, una lumbrera de la Facultad de Medicina...

Hizo pasar sin dilación el atribulado hijo al pseudo médico junto al lecho de la enferma. Este, recetó veinticuatro sinapismos en las piernas hinchadas de la anciana y se fué al comedor, donde almorzó opíparamente con su cómplice. El dueño del hotel se aproximó para pagarle la visita y lo hizo con gran generosidad. Pero lo más curioso de la historia es que la enferma mejoró, no tardando en restablecerse. ¿Gracias a qué sortilegio? Tal vez debido a la enorme reacción producida por los veinticuatro sinapismos...

VINOS
Errázuriz - Panquehue

Sólo para paladares delicados.
Pida estos exquisitos vinos al agente en Santiago.

Luis González Z.

SANTA ROSA 835.— TELEFONO 164, Matadero

Gran Ocasión

En Avenida Diez de Julio, vendo 2 lujosas casas recién edificada, todas de ladrillo, fachada estucada, 9 piezas decoradas, hermoso hall, gran pieza de baño, galería de vidrios 3 patios, construcción moderna y muy sólida.

Tratar: Construcción, Diez de Julio esquina Carmen.

COLONIA
GOYESCAS
DE
FRAGANCIA
EXQUISITA

PARA LOS NIÑOS

LAS CULEBRAS

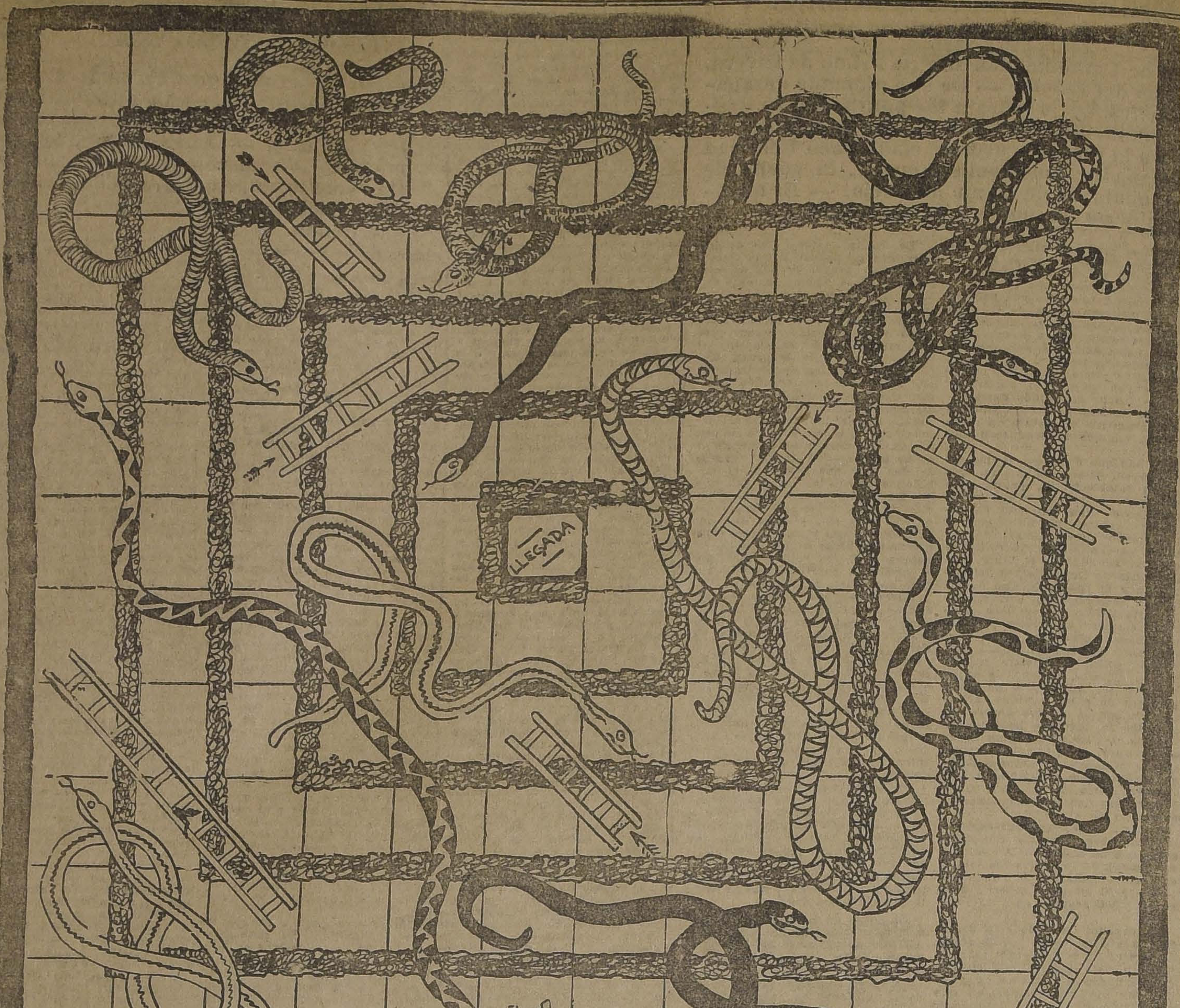

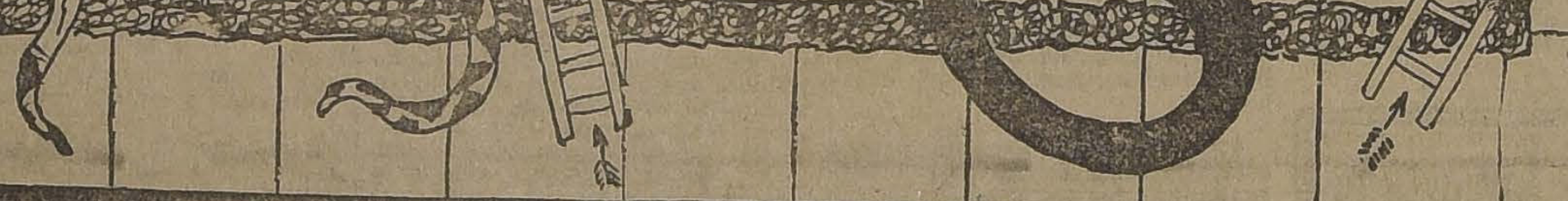

Se usan tantas fichas como jugadores quieran tomar parte, y un cacho con un dado.

Parte el que haga el punto más alto. Se avanzan tantos cuadros como puntos se hagan con el dado.

Si un jugador cae en un cuadro donde se encuentre una escala, sigue por ésta en la dirección de la flecha hasta el punto donde concluye.

Si cae en la boca de una culebra, baja por el cuerpo de ésta hasta la cola

Gana el juego el que llegue primero al centro.

Queda a disposición de nuestros lectores el presente grabado impreso en cartulina, previo el importe de 60 centavos en estampillas.

Las dos zorr

Dos zorras vivían e
bosque y eran tan
ninguna había molest
en lo más insignifica
Un día dijo una de
—Vecina: ¿por qué
mos? Los hombres p
pre.

—Bien— dijo la
quiera. ¿Cómo debem

—¡Oh! no será tan
Ensayaron pelearse
maneras, pero no lo
Eran dos zorras corte
les. Finalmente una
cueva de la vecina
¡Ya sé cómo hacer!
ro de su casa diciendo
y forzosamente hemos
nos. Probemos.

—¡Esta cueva es
de aquí, vecina!—
cir.

Pero la otra, sin po
diar, repuso:

—Muy bien: quédese
—Pero así no podre
pleitear. Empecemos
añadió la primera.

Comenzaron el diálo
veces, sin conseguir
lo cual desistieron de
Conclusión: basta la
luntad de una perso
tar enojos y discusio
ran la paz familiar.

TINTURA
ARAUCA

Para teñir Cabe
ba en 4 colores.
taño oscuro, claro

PIDASE EN TOD

Precio: $

BOTICAS

Gran Bronce
Art

José Bove
ARTICULOS REL
Gran surtido en
Copones, Cálices,
Lámparas para el
Patenas, Palmatori

San Antonio
TELEFONO INGL
CASILLA

$ 100

de economía obtendr
encarga un traje de
simir inglés, trabajo
tros de 1.a, en la

SASTRERIA LOZ

CALLE SAN ANTON
casi esq. de Mon

Nota: Recibe hech

nfermos del Est

(ACIDEZ, DISPEPSIA,
Y ULCERAS AL EST

Riñones, hígado, intes
ga etc., sanarán radica
cos días, con Té Ara
jor y más sabia combi
tífica y yerbas medici
paquete. $ 3.00. Se ven
te en las siguientes par
161. 2.o piso. Ofic. 14
247. Chacabuco 669 y
1136, al llegar a San D
dos de Provincias,
valor en estampillas
o por mayor a

HUMBERTO PINTO

Agente gener
Casilla 5052. —

Ladrillos de loza para zócalo
Mosaico para piso
Emdeca para zócalo
Linoleum incrustrado, calidad extra

SANTIAGO WEBB & Co.

Casilla 1767 - ESTADO 156 170 - Teléf. Ing. 3176-3177

CAPITALISTA O PROPIETARIO

Deseo entrar en tratos con capitalista o propietario que pueda construír edificio según planos presentados por el arrendatario. Mediante largo contrato se garantiza un interés de 12 a 18 o|o anual del capital invertido de 60 a 100 mil pesos.

CASILLA 3346

Plumeros y Utiles de A

Aproveche usted de comprar barato sus plumeros y útil
pieza, que estamos liquidando a menos del costo, por camb
gocio. Visítenos y se convencerá de la efectividad de nuest

AGUSTINAS Núm. 1778

Unica sucursal: AGUSTINAS 1070.
NOTA. — Rogamos fijarse bien en el número 1070, antes
a nuestra Sucursal, a fin de no confundirla con otra.

Jerónimo García

San Diego 311 — Teléfono 91, Matadero

Avisa a su distinguida clientela que ha recibido un selecto surtido de casimires para Primavera y Verano, a precios sumamente rebajados.

Trabajo fino, materiales escogidos.

MAIZ EUREK

IMPORTADO DE ESTADOS UNIDOS, VENDE:
EUGENIO LYON A.
HUERFANOS 1148.— CASILLA 3913.— SANTIAGO

Cosechado por D. Ramó Cruz Montt en la Chacra Valpar
134 toneladas de forraje por cuadra.
Por D. Bruno Izaga, Buin 160 quintales métricos de gran
cuadra.

Catecismo, Nitro-Ozona

Enseña cuán sencillo es recuperar la salud y conservarla; salvarse en ataques fulminantes, hemorragia, asfixia, síncope, envenenamiento etc.; adquirir inmunidad absoluta contra los contagios e infecciones de todo género, y cuán fácil es burlar toda epidemia en su mayor apogeo, sin necesidad de imponerse privaciones, todos los flagelos habidos y por haber y el enjambre de microbios parásitos, que tanto alboroto levantan, y que, sin embargo, todos en conjunto son tan inferiores a una sola idea del hombre.

PIDASE A

LUIS LOWE

CLARAS N.o 149.— CASILLA 832.— SANTIAGO

Restaurant
TEUTONIA

LA MEJOR CERVEZA EN SANTIAGO

Servicio Especial de Lunch

ALMUERZO, cubierto $ 3.00
COMIDA, cubierto .. $ 4.00

GRAN ORQUESTA

Nlo

Jabón Delicioso
es el mejor

COSNTRUCTORES

CEMENTO ROMANO
FABRICA LOPEZ MAQUEIRA

CALERA.— CASILLA 60.—TELEF. INGLES 39

La más grande economía es la mezcla para casas con cemento armado, 3 partes de López Maquieira y 1 parte Portland.

Venta por mayor y menor en Santiago:

Oficina y bodega: SANTA ROSA 385

Frente a
Parque Forestal

Entre Claras y San Antonio, en ubicación ideal única, vendo sitio con edificios antiguos aprovechables.

Títulos saneados; doy las facilidades que se deseen.

Dirigirse a:

CASILLA 3929

CORREO CENTRAL

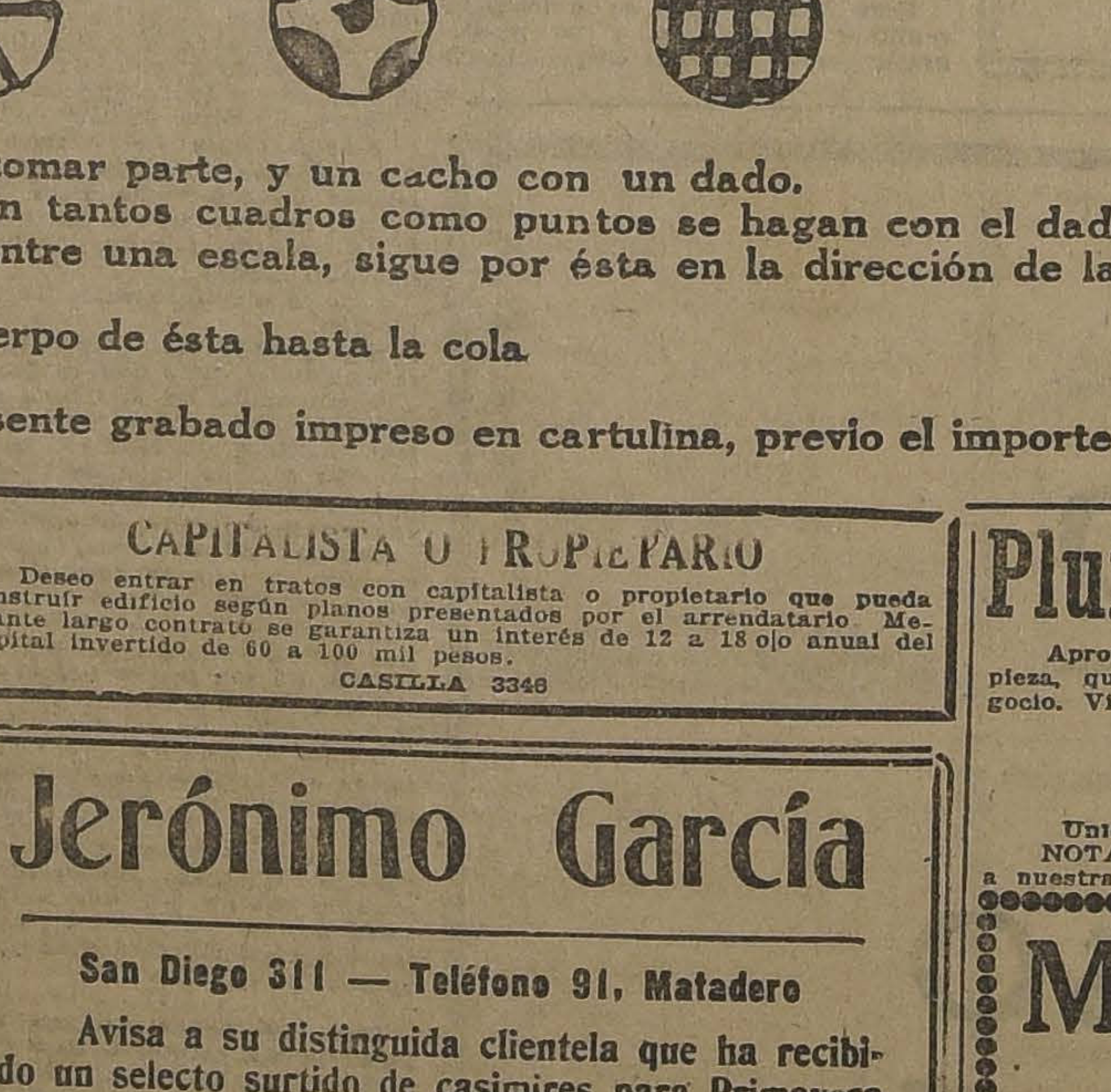

Antes de comprar su sombrero de paja, visite la

Sombrerería
Capellaro

en donde encontrará el más grande surtido y a los mejores precios

ESTADO 230

(Frente a la Sala Imperio)

LA NACION
Santiago, 4 de Noviembre de 1923

PRESUPUESTOS Y SITUACION TRIBUTARIA EN CHILE Y ARGENTINA

Pendiente, entre nosotros, la discusión del impuesto sobre la renta y la solución de la crisis de la Hacienda Pública, formado ya el concepto de la necesidad de una reforma en nuestro sistema tributario, será siempre de interés y actualidad todo estudio que lleve a una comparación de condiciones económicas y financieras entre nuestro país y otras naciones extranjeras.

Se ha dicho, y con razón, que cualquiera afirmación puede demostrarse escogiendo comparaciones adecuadas. Es por eso que, especialmente en materia de Hacienda Pública y sistemas tributarios, toda comparación, para ser sincera, debe estar basada, en primer término, en una consideración "relativa" de los datos.

Para apreciar, en consecuencia, la situación de la Hacienda Pública, los recursos fiscales y el régimen tributario en dos países, es necesario, desde luego, establecer claramente las condiciones económicas, la población y la riqueza pública, circunstancias que determinan la extensión de los recursos fiscales y la capacidad de la nación para costearlos.

Dentro de ese concepto hemos tratado de comparar la situación de la Hacienda Pública chilena con la que corresponde a otros países que presentan condiciones semejantes a las nuestras. Nada nos dirían, en efecto, los datos relativos a la situación anormal de las naciones europeas al ser considerados como base de apreciación de las condiciones nuestras. Ni tampoco conducirían a una conclusión exacta los datos de otras naciones americanas cuyas condiciones de cultura imponen necesidades fiscales de carácter especial.

Por las razones anteriores, hemos pensado que la situación de la República Argentina, mejor que la de cualquier otro país americano o europeo, puede ofrecer comparaciones adecuadas a la solución de los problemas del régimen tributario y de la Hacienda Pública. Ambos países, en efecto, pueden ser comparables en su estado de cultura y en su riqueza pública. En cuanto a las diferencias de población, ellas pueden fácilmente eliminarse considerando en cada caso los datos relativos unitarios.

Comenzando, en consecuencia, por la apreciación de la riqueza pública relativa en los dos países —antes de llegar a la comparación de los presupuestos respectivos—hemos estimado el comercio exterior como la base estadística más amplia y más sencilla de estimación de la riqueza y de su capacidad de aprovechamiento. Con el objeto, ahora, de eliminar situaciones especiales creadas por la guerra y que, por las diferentes características del comercio exterior en los dos países, no guardan correspondencia en los diferentes años, hemos tomado por base las cifras del último año normal. Así, los valores del comercio exterior fueron en 1913 de 906 millones oro para la Argentina y de 720 millones para Chile. Reducidos los valores a la común moneda de oro chileno y estimados por habitante, se llega a 185 pesos oro por habitante para Chile y 270 pesos oro por habitante para la República Argentina. O sea, que el comercio exterior, por habitante, es "una y media vez superior" para Argentina en relación con Chile.

Sobre esta base podrán establecerse conclusiones generales en relación con los presupuestos respectivos de las dos naciones.

El último presupuesto nacional argentino señala un gasto total de 638 millones en billete, que, reducidos a la moneda corriente nuestra, ascienden a 1915 millones en billete. Estos valores no incluyen los últimos gastos autorizados para el Ejército y la modernización de la Escuadra, ni tampoco los 300 millones de nacionales destinados a obras ferroviarias y los 20 millones que serán invertidos en las instalaciones fiscales petrolíferas. Se incluye, en cambio, 65 millones de nacionales de exceso sobre las entradas ordinarias, suma que se completará por emisión de bonos, pero se ha descontado, en cambio, 28 millones a que asciende la diferencia, en siete meses, entre el presupuesto anterior y el presupuesto actual durante el tiempo en que este último demoraba en despacharse.

Si se descuenta el servicio de la deuda externa e interna, que asciende a 125 millones de nacionales, y si se agrega las sumas que no han podido invertirse por atraso en el despacho del presupuesto, se llega a la conclusión de que la suma total autorizada para las necesidades de la administración pública asciende a 541 millones de nacionales, o sea, a 1,620 millones en billete de moneda chilena.

Pero este valor representa sólo el presupuesto nacional. Resta aún por agregar los presupuestos provinciales. No disponemos de datos completos respecto de estos últimos. Conocemos únicamente datos aislados de algunas provincias. Tucumán, por ejemplo, tiene un presupuesto de 14 millones de nacionales. La provincia de Buenos Aires tenía en 1918 un presupuesto de 65 millones de nacionales. En conjunto, y en cifras aproximadas, los presupuestos provinciales pueden estimarse en la tercera parte del presupuesto nacional.

Para Chile el último presupuesto señala un gasto de 630 millones. Descontando el servicio de la deuda externa e interna, quedan disponibles para los servicios de la administración pública sólo 450 millones en billete. En este caso, debido al régimen unitario, no existen presupuestos provinciales que agregar al presupuesto nacional. Conviene advertir, sin embargo, que el presupuesto se supone financiado con el producto de las leyes tributarias en proyecto, las cuales, para los efectos de la comparación, supondremos despachadas.

Reduciendo ahora, para Chile y Argentina, las cifras presupuestarias a la común moneda corriente chilena y a la unidad por habitante, encontramos, sin considerar los servicios de la deuda: para Argentina un gasto de 180 pesos chilenos que se eleva a 240 pesos al considerar los presupuestos provinciales; para Chile el gasto por habitante asciende a 110 pesos, (se ha considerado para la República Argentina una población de 9 millones de habitantes y para Chile de 4 millones).

En resumen, el gasto ordinario de la República Argentina en sus servicios públicos es 2,2 veces mayor que el gasto correspondiente en Chile, mientras que el comercio exterior en Argentina es sólo 1,5 veces superior al comercio en Chile, reducido en ambos casos al valor por habitante.

Estos valores revelan claramente, deducidas las correcciones económicas, que los gastos fiscales chilenos dedicados a la administración y servicios públicos son realmente inferiores a los que la capacidad económica del país autoriza para efectuar.

Relacionados estos datos con la situación tributaria de los dos países se obtienen todavía conclusiones más desfavorables para Chile. Para los ingresos del presupuesto argentino nacional y provincial las aduanas contribuyen con el 25 o|o del total, mientras que, para Chile, ese valor ha llegado en algunos casos a representar el 70 o|o de las entradas fiscales.

Todavía podría agregarse, en contra de Chile, la insuficiencia de las entradas municipales en relación con las correspondientes a las ciudades argentinas. En otra ocasión hemos citado algunos datos que demuestran que las entradas municipales argentinas, por habitante, son varias veces superiores a las nuestras. Baste decir que las entradas municipales de todo Chile, que ascienden a más o menos 50 millones en billete, no representan ni siquiera la tercera parte de lo que anualmente invierte la ciudad de Buenos Aires.

Estos datos, que han sido reducidos a la más estrecha relatividad entre los dos países, ayudarán a demostrar que el atraso general y la insuficiencia de los servicios públicos en Chile obedece, más que a la desorganización administrativa, a la insuficiencia de los recursos fiscales y municipales. En realidad, como lo hemos dicho muchas veces, la capacidad tributaria del país apenas si ha sido tocada. Confiamos en que estos datos ayudarán al despacho del impuesto sobre la renta, proyecto de ley que habrá de iniciar entre nosotros una verdadera reforma tributaria que, junto con normalizar la situación transitoriamente angustiosa de la Hacienda Pública, pueda producir excedentes de recursos fiscales capaces de ser dedicados al mejoramiento general de los servicios públicos y al progreso del país.

LA LABOR DE LA CORTE SUPREMA DURANTE EL MES DE OCTUBRE

Causas en acuerdo.— Causas falladas

La actividad de esta Corte durante el mes último ha excedido toda expectativa, pues ha dictado **35 sentencias.**

La labor de cada Ministro hasta la fecha es la siguiente:

Nombre	N.o de fallos redactados
Santa Cruz	19
Risopatrón	14
Cisternas	14
Mackay	14
Bezanilla	12
Anguita	11
Vargas	11
Figueroa	11
Moreno	10
Rojas	9
Donoso	9
Salas	8
De la Fuente	7

Sin embargo, hay **catorce** causas sin acordar, de las cuales se vieron hace ya más de cuarenta días las siguientes:

Matadero Modelo con Municipalidad de Valparaíso, que se vió el 15 de Mayo último;

Morales con López, que se vió el 3 de Julio;

Quiebra Valencia, que se vió el 21 de Agosto;

Iñiguez con Lorié, que se vió el 13 de Setiembre;

Mancilla y Díaz con Municipalidad de Iquique, que se vió el 4 de Setiembre; y

Miranda con Cía. Lautaro, que se vió el 7 de Setiembre.

Aún no se fallan las causas siguientes, cuyo borrador aparece entregado y que se vieron hace ya más de 40 días:

Lavanderos con Caja Hipotecaria; Courtaigne con Cuadra; Espinosa con Ferrocarriles; Partición Lecaros; Caros contra Salas, Troncoso con Katz; Contra Leiva; Latorre con Vargas; Prieto con Pérez del Río con Fisco; Contra Caro; Opazo con Lamas; Velásquez con Fisco; Guzmán con Adams; Varela con Arrau; Fisco con Camus; López Gama con Alsop; y Briceño con Rivera.

El señor **DE LA FUENTE** todavía no entrega borrador de sentencia en las causas de Steffens con Juntas de Beneficencia, que la tiene desde el 28 de Julio; de Pimentel con Fisco, que la tiene desde el 22 de Junio; de Munite con Navarrete, que la tiene desde el 10 de Agosto y de Cruzat con Ebner que se la entregó el 1.o de Setiembre.

El señor **VARGAS**, en la de Zanelli con Fisco, que la tiene desde el 4 de Agosto.

Y el señor **DONOSO GRILLE**, en las de Trujillo con Banco Español, que la tiene desde el 6 de Agosto; contra Matus, que la tiene desde el 8 de Agosto; de Fritz con Fritz, que la tiene desde el 30 de Agosto, y la quiebra Becker, que la tiene desde el 8 de Setiembre.

J. P. C.

UNA OJEADA AL SALON por SILENO.

Da cierta sensación de pequeñez, de cosa incompleta, y cuando se han recorrido las cuatro salas de que se compone, se dice uno:

—Bueno. Ahora vamos a ver el Salón.

Pero no hay más que ver, a pesar de que todo lo que ya se ha visto no parece sino el comienzo, algo así como los preliminares de una reunión de box. Pero en este Salón no hay lo de fondo, lo grande, definitivo.

Es sensible, pero natural. No se puede—y menos en un medio escaso y reducido como el nuestro,—pedir cosas estupendas todos los días. Por otra parte, han estado ausentes del Salón muchas firmas conocidas y esperanzadoras, nuevas y viejas.

Los pintores más celebrados, de mayor técnica y más vigoroso temperamento, aparecen a lo sumo repitiéndose, nunca superándose, como habría sido nuestro deseo, por ellos y por el arte nacional. Así Alfredo Araya. En su rincón favorito de la primera sala, exhibe una serie de paisajes magistrales, admirablemente compuestos, con una exactitud de expresión que maravilla. No se puede exigir más en cuanto a ciencia pictórica. Pero el espíritu echa algo de menos frente a esos cuadros majestuosos, algo que el distinguido artista ha sabido poner en otros cuadros suyos. Va sin decir que su envío constituye uno de los conjuntos de mayor mérito del salón.

Así Luis Strozzi. Su enorme paisaje da la impresión de un descabellado alarde de habilidad... y de paciencia. Esos apretados grupos de árboles con sus cimas inflamadas por el sol oblicuo, sobre la tierra despanzurrada por la labranza, y todo envuelto en luz cálida de tarde, son sin duda la manifestación de una maciza técnica puesta a contribución frente a un tema y una empresa difíciles. Se ve que el artista logró victoriosamente cuanto se proponía. Salvo la emoción.

Así tantos otros. M. Richon-Brunet, por ejemplo, que en el despliegue que hace de sus conocimientos no alcanza a comunicar al espectador lo que éste va principalmente a buscar. Cuadros, cuadros, cuadros... ¿Dónde la sensación de arte, el interés, la gracia, el "aquél" que aprisiona al visitante y le clava sobre el pavimento en el abandono de una larga contemplación?...

Hay que ir a buscarlos en ciertos rincones escogidos, oasis refrescantes de sencillez y de tranquila belleza. Veamos el envío de Pablo Burchard, cuajado de aciertos maravillantes, algunos de los cuales bastarían para redimir al salón de su árida mediocridad general. Detengámonos ante alguno de los cuadros del maestro Helsby; sobre todo ese en que unos viejos quiscos floridos muestran sus perfiles hirsutos sobre un valle profundo que se adivina colmado de brumas semi-transparentes... O frente a las singulares naturalezas muertas de Marta Cuevas, con audacias **montparnassianas**, hechas a trazos varoniles y generosos.

Y a propósito de montparnassianos... He aquí el grupo de telas de Camilo Mori, que también fué a Europa, y volvió, también renovado, y sin embargo... Es paisaje de arrabal parisino, enorme de simplicidad, totalmente armónico y totalmente comprensible, es una obra de arte definitiva en cualquiera parte. Lo tiene todo para destacarse triunfalmente. No es menos valiosa esa **"Gare"**, concebida y realizada conforme a los más modernos cánones, y ante la cual se detiene uno complacido de encontrar por fin una explicación y una justificación consoladora de las nuevas tendencias...

Isamit, que no se ha movido de Chile, presenta síntomas interesantes de renovación por los cuales nos cumple felicitarlo cordialmente. Hay entre su nutrido envío tres o cuatro telas que nos revelan un Isamit nuevo, más seguro, más dueño de sí mismo, y de la luz y del color.

Sin querer, en esta ojeada rápida y general, hemos incurrido en alusiones a nombres propios. Ya que estamos en ello, lamentémonos de que Bontá, tan laborioso siempre y que tan rápida evolución ascendente ha realizado desde su triunfal aparición en nuestros salones, se haya limitado a enviar esta vez labor antigua, que, aunque ciertamente meritoria, de seguro no es la verdadera expresión de estado actual.

En escultura se observa en el presente salón un nivel general semejante al de la pintura. No hay un chispazo. La "Piedad" de Martínez, repetición de un asunto con que culminó hace seis años el español Julio Antonio, no alcanza a producir la sensación indudablemente buscada por el artista. Es, con todo, uno de los esfuerzos más interesantes del salón. Morel presenta una bien modelada cabeza del pintor Gutiérrez Valencia, con mucho carácter y prometedoras condiciones. ¿Qué más?.... Alguno que otro acierto vibra aún tímidamente en nuestra sensibilidad, y solicita en estas líneas fugaces una mención elogiosa. Démosla por hecha, con la expresión de nuestro aplauso por cuanto tienen de reparador dentro de la chatez desconsoladora del total.

S.

Agua mineral
PANIMÁVIDA
no tiene rival

Los muebles y las obras de carpintería quedan como nuevos usando
Tinte de Lustre
SAPOLIN
Rechácense imitaciones de calidad inferior.

Hechonas y Guadañas
CALIDAD INSUPERABLE
Recibió a precios ventajosos la
MERCERIA SANTIAGO
AHUMADA 368 - 376
TELEFONO INGLES 1953 — CASILLA 97-D.

Correa de pelo de CAMELLO
inglesa de superior calidad, desde 2"
hasta 12"
— OFRECE —.
FUNDICION LIBERTAD
LIBERTAD N.os 53 - 58

Gran Semana de Liquidación. - Oferta Extraordinaria
EN EL DEPOSITO DE LAS FABRICAS DE TEJIDOS
"CAUPOLICAN"
644 — BANDERA — 644

Habrá desde el LUNES 5 al SABADO 10 de la presente semana a precios sorprendentes que el público de Santiago podrá apreciar visitando el DEPOSITO

BANDERA 644

TOME UD. NOTA DE LAS SIGUIENTES OFERTAS

	Metro
CASIMIR estilo Sport, última creación, a ...	$ 13
CASIMIR estilo Sport, calidad extra, antes valían $ 20 metro, ahora .	16
CASIMIR de fantasía, pequeños saldos; valían $ 20 metro, ahora . . .	13
CASIMIR de últimas novedades, "Gran Chic", a	18
LANAS para trajes de señora, 1.40 metro especial para confecciones, valían antes $ 16, ahora se liquidan a ...	10
CASIMIRES algodón en 1.40 metro, lindos dibujos, especiales para confeccionar trajes de niños, valían $ 12 metro, ahora a	8.1

NOTA IMPORTANTE:
LA EXISTENCIA RESTANTE DEL DEPOSITO QUEDARA A DISPOSICION DEL PUBLICO, CON UN 40 o|o DE REBAJA

La Isleña
DELICIAS 835
El Negro Bueno
DELICIAS 1036
LAS MEJORES PASTELERIAS DE SANTIAGO
Tortas, Castillos, Postres. Los más finos helados. Los más exquisitos pasteles. Crema de Chantilly.
LAS CASAS PREFERIDAS PARA LOS SANTOS Y TERTULIAS
ORQUESTA ELITE, TARDE Y NOCHE.

MARIPOSA
El mejor barniz alemán para teñir sombreros de paja.
Agente general:
Rudolf Goecke
Casilla 980.—Calle O'Higgins
54.— VALPARAISO

ENFERMOS DE REUMATISMO
Sanarán radicalmente en pocos días y con un solo frasco de REUMATOL MELPI.
Se vende únicamente en BANDERA 161, 2.o piso, Oficina 6. Pedidos de Provincia o por mayor a
HUMBERTO PINTO DIAZ
Agente General
Casilla 5052 Santiago

ALERTA FUMADORES
CAMBIO
ES EL MEJOR CIGARRILLO QUE SE FUMA EN CHILE A 20 CENTAVOS, OVALADOS Y CON BOQUILLA AMBRE. PIDAN EN TODOS LOS ESTABLECIMIENTOS
"CAMBIO"
y guarden los Cupones que contienen las cajetillas, fumarán lo mejor y recibirán **ZAPATOS gratis.**
NOTA. — Rechacen toda Cajetilla con demostraciones de haber sido abierta.
Ceferino Domínguez
CONCESIONARIO
CASILLA 596—TEL. ING. 96
(Matadero)
SANTIAGO

ALQUILERES
LOS PROPIETARIOS NO PAGAN COMISION
AHUMADA, PROXIMO A DELICIAS. — Casa en altos. — Consta de salón, comedor, escritorio, 12 dormitorios, dos piezas de baño y dependencias de servicio. **Canon: $ 1,500.**
AGUSTINAS.— Casa en bajos con altos. — Consta de salón, comedor, escritorio, sala, seis dormitorios, hall, patio, piezas de baño y numerosas dependencias de servicio. **Canon: $ 1,200.**
MONEDA ESQUINA DE SAN MARTIN. — Casa en altos.— Consta de salón, escritorio, comedor, salita, 9 dormitorios, dos piezas toilette, hall, galería y dependencias. Puerta falsa. **Canon: $ 1,100.**
CATEDRAL.— Muy central. **Casa en altos.**— Consta de salón, escritorio, dos grandes halls, comedor, cinco grandes dormitorios, dos piezas de baño, con calefacción, galerías de vidrios, fuera de dependencias de servicio. **Canon: $ 1,000.**
CARLOS OSSANDON B.
168 — BANDERA — 168
Horas de oficina: de 9 A. M. a 12 M., y de 2 a 5 P. M.

Yudilevich, Schatz & Cía.
avisa a su distinguida clientela y al Comercio en general, que desde el 5 del presente seguirá atendiéndolos en su nuevo local
LAS ROSAS N.o 957, OFICINA 4.—CASILLA N.o 2591. — TELEFONO N.o 3818

GONZALO CAMPO
— Y —
FRANCISCO DE LA MAZA
Compran un buen fundo de costa.
Galería Alessandri 15. —
Casilla 1145

BUTACAS
MARCA
HENC
Diversos tipos importados
(NUEVOS MODELOS)
OFRECEN:
ROBINOVITCH E HIJO
INGENIEROS Y FABRICANTES
HUERFANOS 2653. — CASILLA 1234. — TELEFONO 1856

Se Arrienda Gran Local
Apropiado para Bodega de Vinos, dotado de espaciosos galpones, bodega, buena casa-habitación, oficina y caballerizas.
Tratar todos los días, en la tarde.
EYZAGUIRRE N.o 1462

Enfermedades de las vías urinarias
La Blenorragia mal cuidada suele complicarse con la cistitis, que además de un dolor muy vivo y necesidad frecuente de orinar, produce complicaciones a veces bastante graves.
Por lo tanto, debemos emplear una medicación seria recetada por todos los médicos: la **EUMICTINE**, tomando de 8 a 12 cápsulas diarias en las comidas.
Depósito en las principales Farmacias. Exigir el nombre **EUMICTINE.**

COMPRAMOS
AL CONTADO
Tenemos orden exclusiva de firma extranjera de comprar casas de un piso o grupos de casas, preferible esquina en barrios comerciales o de residencia. Se desea invertir hasta $ 2.000,000 en esta clase de propiedades para refaccionarlas y ponerles un segundo piso.
Teléfono 3078 — AGUSTINAS 1125 — Casilla 2706
LUIS SILVA CORTES Y JOSE LUIS SILVA.

PARA PROFESIONALES
VENDEMOS 4 NUEVAS CASAS
EN SAN MARTIN, UN PASO ALAMEDA
Muy moderna, 14 por 30 metros, hall, salones, 4 dormitorios, 3 toilettes, etc. **PRECIO: $ 200,000**, a puertas cerradas, y $ 170,000 sin muebles.
EN SANTO DOMINGO, INMEDIATO CLARAS
Dos casas, una en altos y otra en bajos, 900 m2. Recién refaccionada a todo costo. Debe $ 110,000 Caja. **PRECIO: $ 285,000.**
EN MANUEL RODRIGUEZ, PRIMERA CUADRA
Gran residencia en bajos, de toda comodidad, 650 m2. Debe $ 80,000. **PRECIO: $ 165,000.**
Y EN MONJITAS, UNA CUADRA PLAZA
Moderna de gran lujo, con magníficas oficinas en bajos. Debe, $ 110,000 Caja. Mide 840 m2. **PRECIO: $ 380,000.**
ALEJANDRO GREENE CRUZAT
Sección Propiedades Urbanas
Oscar Greene Valverde & Jorge Guzmán Palacios
TEATINOS 86. — CASILLA 3722

TINTORERIA A VAPOR "LA SELECTA"
Limpia y tiñe toda clase de ropa, por delicada que sea. Teñidos para lutos entregables en el día.
SAN ANTONIO N.o 102, ESQUINA MONEDA
TALLERES: LAS ROSAS 2209

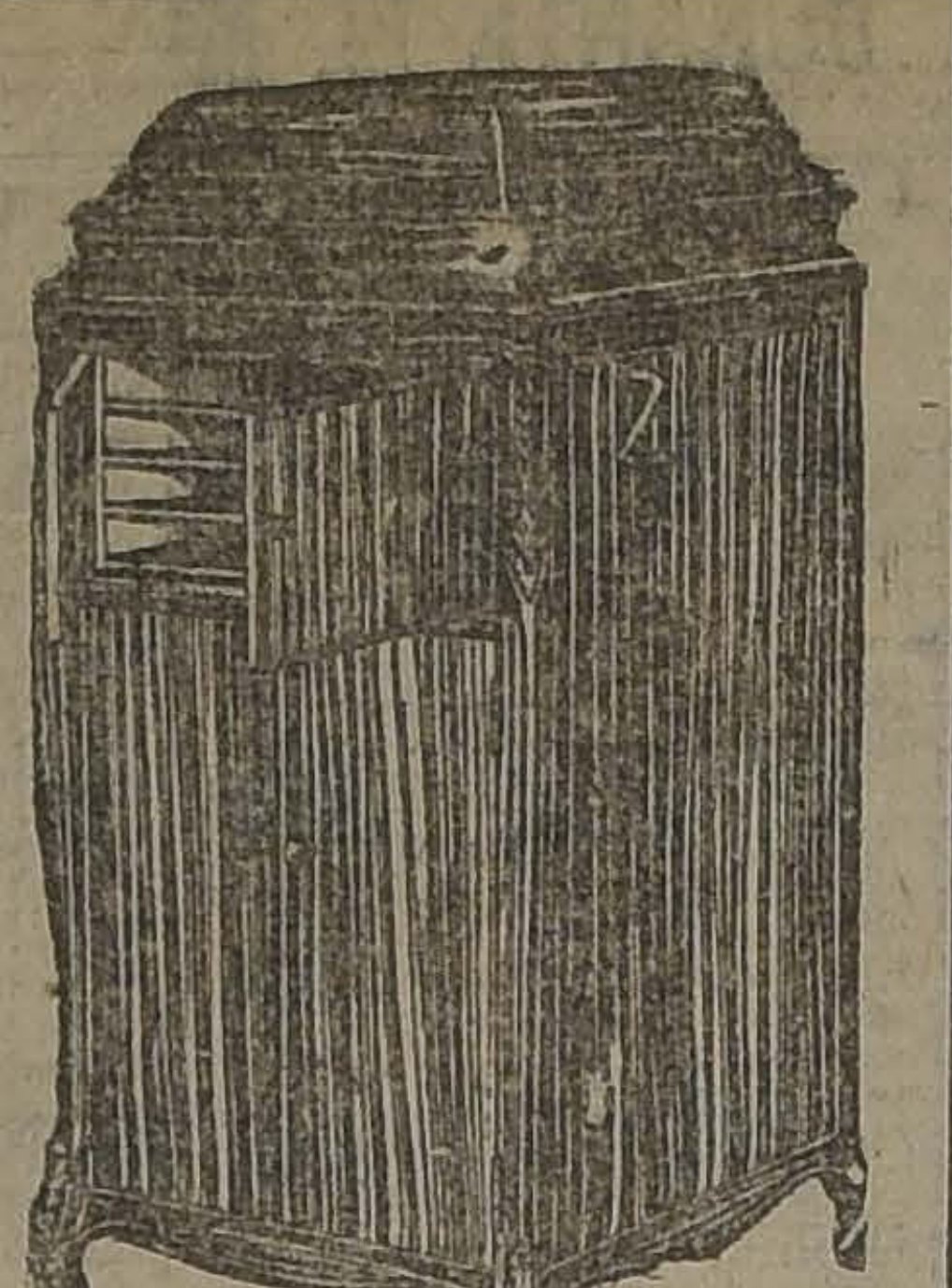

La VICTROLA "VICTOR"

Es el único instrumento musical que se adapta a todo hogar y el único que ha merecido la sanción unánime de las primeras autoridades musicales, lo que es una prueba elocuente de su SUPERIORIDAD.

Nuestras facilidades de pago la ponen al alcance inmediato de usted.

COMERCIANTES VICTOR AL POR MAYOR Y MENOR:

CURPHEY Y CIA. LTDA.

SANTIAGO, Ahumada esquina Agustinas.

VALPARAISO, Esmeralda 99

A. Galli-Curci

Victrola modelo 100

AVISOS de REMATE

LEA EN LA ULTIMA PAGINA

EL 4 DE NOVIEMBRE	REMATE DE LAS MAQUINARIAS Y UTILES, Etc. DE VICUÑA MACKENNA 264. — VICTOR ARAYA.
EL 5 DE NOVIEMBRE	LA SAN JUAN DE DIOS. — REMATE DE PRENDAS DE PLAZO V
EL 5 de NOVIEMBRE	EL TATTERSALL.— ANIMALES.
EL 9 de NOVIEMBRE	VICTOR ARAYA.— MERCADERIAS DE TIENDA, PAQUETERIA Y ABARROTES, AGUSTINAS 865.
EL 6 de NOVIEMBRE	EDUARDO RODRIGUEZ.— 200 VAQUILLONAS HOLANDESAS.
EL 9 DE NOVIEMBRE	REMATE DE HIJUELAS.
EL 9 de NOVIEMBRE	EDUARDO RODRIGUEZ. — TOROS LINCOLN RED.
EL 9 de NOVIEMBRE	EDUARDO RODRIGUEZ.— VACAS Y BUEYES.
EL 6 de NOVIEMBRE	EDUARDO RODRIGUEZ.— 40 YEGUAS PERCHERONAS
EL 15 de DICIEMBRE	FUNDO TAHUINCO.
EL 15 de DICIEMBRE	FUNDO TAMBO.
EL 15 de NOVIEMBRE	HIJUELAS DE MANANTIALES.
EL 20 de NOVIEMBRE	SUC. MARGARITA EYZAGUIRRE.
EL 22 de NOVIEMBRE	PROPIEDADES.

EDUARDO RODRIGUEZ.— TOROS DE 2 AÑOS.— TIENEN PARA LA VENTA.

El nuevo Sorteo que "Los Tiempos" ofrecerá a sus lectores durante el mes de Noviembre

En "Los Tiempos" de mañana se publicarán las bases del nuevo Sorteo, correspondiente al presente mes de Noviembre, que este diario ofrecerá a sus lectores.

Asimismo se publicará la lista de los premios y también aparecerá el primer cupón que tendrá opción al canje que se efectuará en nuestras oficinas.

JUNTA CENTRAL RADICAL

PROBA AYER UNA MOCION DE CONFIANZA AL PRESIDENTE DEL PARTIDO, SEÑOR R. MEDINA NEIRA

mbró una Comisión encargada de solucionar las dificultades del Partido en Valdivia

(VERSION OFICIAL)

Ayer bajo la presidencia del se- r Guillermo Labarca H., celebró sión la Junta Central Radical.

Asistieron los señores Luis Agui- C., Pedro Aguirre C., Leonidas nd as, José M. Binimelis, Julio Barrenechea, Julio Bustos, Víc- R. Celis, Luis A. Concha, Pedro za, Paulino Díaz, Domingo Du- n, Carlos Fernández P., Exequiel rnández, Manuel Guzmán M., njamín Jiménez, Francisco Jor- era, Bernardino Julliet, Santia- Labarca, Ernesto Marambio, Ar- o Meza, Arcadio Meza, Evaristo olina A., Evaristo Molina H., terbo Osorio, Rómulo Peña, José Ponce, Roberto Pouchouq, Eu- io Rojas M., Alberto Rosselot, ófilo Ruiz, Víctor Salas, Sebas- n Santandreu, Leopoldo Valdés, ustín Virgilio, Mardoqueo Yáñez, río Zalazar, Napoleón Zúñiga, el cretario señor A. Barraza A., y pro-Secretario señor Jorge Bra- s.

ELECCION DE DELEGADOS.— debate y por asentimiento tá- o se aprobó la elección de los ñores Nicanor Silva y Ricardo ascuñán, como delegados de la ovincia de Talca. En la misma ma se aprobó la elección de los ñores Leopoldo Valdés y Oscar ntecilla, como delegados por las ovincias de Bío-Bío y Concepción spectivamente, en el carácter de esuntivos.

CAMPAÑA ELECTORAL.— A dicación del señor Pedro Aguirre da, se acordó facultar a la Mesa ra que designe una Comisión e, en representación del Partido de acuerdo con los partidos alia- s, tenga a su cargo las inscrip nes electorales en la República la dirección de la campaña elec ral próxima.

DIFICULTADES DE VALDIVIA. -Se nombró una Comisión com- esta de los señores Pedro Agui- e C., Guillermo Labarca H., Do- ingo Durán y Carlos A. Ruiz, pa- que trate de arreglar las difi- ltades de los correligionarios de ldivia.

APLICACION DEL ARTICULO DEL REGLAMENTO.— En vis- de las dificultades que en la prác a pudiera presentar el art. 15 del eglamento General de Asambleas, ra la elección interna de can- atos a cargos parlamentarios, declaró que durante los meses Noviembre y Diciembre del año curso las asambleas harían uso sus actuales registros para di- as elecciones.

INSCRIPCIONES ELECTORA- ES.— A fin de evitar subterfugios la remisión de juegos de cua- rnos para las actuales inscrip- ones electorales, se resolvió diri- r a las asambleas una circular legráfica encareciéndoles que las peticiones de registros se hagan de acuerdo con lo dispuesto en el inciso tercero del artí 17 de la ley electoral.

ACUSACIONES TENDENCIOSAS.— El delegado por Santiago don Víctor A. Salas Romo, expone que, desde hace varios meses, el presidente del partido, don Remigio Medina Neira, ha venido siendo objeto de ataques enconados de la prensa conservadora con el deliberado propósito de desprestigiar a los dirigentes del partido. Expone que esto no es una novedad, pues, desde Mac-Iver a Castellón no ha habido presidente del Partido Radical que haya escapado a tan duros e injustificados ataques. Aunque este recuerdo bastaría para hacer ver que en la campaña que se ha iniciado contra el señor Medina no hay sino la continuación de un viejo sistema, creo conveniente dejar constancia que se ha dicho que el señor Medina fué procesado por rapto, pero se silencia que ese proceso ocurrió cerca de 19 años a la fecha y que seis magistrados que intervinieron en el ya en primera como en segunda instancia, estuvieron unánimes en declarar que no había delito. De modo que no sólo hubo resolución para absolver al señor Medina, sino para declarar que no había delito. Recuerda el señor Salas que todos los magistrados que dieron fallo en este sentido eran conservadores, pero a la vez jueces. Cree que recordar estos hechos sin decir toda la verdad no es sino la prosecución de una antigua actitud en criterios que no vale la pena considerar.

Añade que se ha hecho también caudal de un proceso iniciado por hondas rencillas lugareñas alrededor de 15 años a la fecha en el cual actuó como activa parte acusadora don Virgilio Morales, promotor fiscal de Cañete destituído a petición unánime de los miembros de la I. Corte de Concepción. Los antecedentes del proceso los acompañó el señor Morales a la Cámara de Diputados en el año 1918, con lo que allí consta, puede verse que no hay sentencia alguna de segunda instancia contra el señor Medina, sino que una expedida por el señor juez de Cañete que lo condena a cincuenta pesos de multa. Dicha sentencia no fué notificada personalmente al señor Medina. Los hechos que motivaron este proceso fueron los siguientes: un respetable caballero perteneciente a la colonia francesa de aquella localidad dió a un compatriota un poder amplio de administración; como es frecuente con posterioridad olvidó renovarlo; este mandatario en su ausencia arrendó las propiedades de su mandante en condiciones que perjudicaba a sus intereses. Se consultó al señor Medina en su carácter de abogado, sobre la manera de dejar sin efecto este contrato de arrendamiento y el señor Medina aconsejó que dada la circunstancias se podría hacer reconociendo un mutuo con hipoteca de la propiedad arrendada. Esta es la declaración que espontáneamente dió en el proceso el señor Medina y sólo con el mérito de ella fué condenado a cincuenta pesos de multa, los que fueron pagados por su cliente en su ausencia y sin su conocimiento, pues, cuando se dictó el fallo, el señor Medina ejercía su profesión en la ciudad de Chillán.

En este debate intervinieron también los señores Rojas Mery, Aguirre Cerda, Celis, Fernández, Bustos, Santandreu, Pouchucq y varios otros que reforzaron con mayores consideraciones y por unanimidad se aprobó el siguiente voto propuesto por el señor Salas Romo:

"En presencia de las publicaciones tendenciosas hechas últimamente en "El Diario Ilustrado", la Junta Central reitera toda su confianza a su actual presidente dcn Remigio Medina Neira."

Junta Directiva Liberal Democrática Unionista

Ayer celebró sesión la Junta Directiva Liberal Democrática Unionista, oyendo la cuenta de la labor desarrollada por la Mesa Directiva. Se aprobó un voto de aplauso a la Mesa.

A continuación se procedió a la elección de Mesa, siendo reelegida la anterior, quedando, por lo tanto, formada así:

Presidente, don Pedro Opazo Letelier.

Vice-presidente, don Absalón Valencia y don Tito V. Lisoni.

Secretarios, señores: Pedro Salinas F., y J. Ignacio Escobar P.

Tesorero, don Juan 2.o Meyerholz.

La Junta acordó en seguida la ubicación de un candidato a senador por la provincia de Santiago, y un candidato a diputado por el departamento de la capital.

Se fijaron como días de elección el 14, 15, 16, y 17 del actual.

Diputación Liberal Aliancista— por San Carlos

Hemos recibido para su publicación el siguiente telegrama:

"SAN CARLOS 3.— "La Nación". —La Asamblea Liberal Aliancista, en su sesión de hoy, con numerosa asistencia, proclamó candidato a diputado a don Vicente Palacios Wilson y acordó comunicar esta proclamación a la prensa. — (Firmado). — **Carlos Reyes**, Secretario."

REGISTROS ELECTORALES

Como estaba anunciado, ayer se reunieron los Presidentes y Vices del Congreso, para deliberar sobre las peticiones de aumento del número de Registros Electorales formuladas por diversas Juntas Inscriptoras y sobre la indicación del Vice de la Cámara, señor Adrián, para acordar el aumento general de los Registros a fin de que las Juntas inscriban el 20 por ciento de la población de varones, sin perjuicio de la facultad de estos organismos electorales para solicitar nuevos Registros que permitan inscribir hasta el 30 por ciento, según lo dispone la Ley de Elecciones.

Alrededor de estas dos cuestiones se planteó un extenso debate, en el que terciaron casi todos los miembros de la Comisión, sin llegarse a acuerdos. El señor Adrián sostuvo que, en cumplimiento de las disposiciones legales la Comisión de Presidentes y Vices tenía facultad para proceder desde luego y sin esperar las peticiones de las Juntas Inscriptoras a hacer el aumento de la dotación de registros.

El señor Claro Solar, apoyado en el acuerdo que la Comisión adoptó el 23 de Mayo último, y en los artículos 53 (52) y 17 de la Ley de Elecciones, sostuvo que los envíos de nuevos Registros debían hacerse a petición de las Juntas Inscriptoras, tramitada por intermedio del respectivo Conservador de Bienes Raíces.

En esta situación, el señor Adrián habría pedido que su indicación fuera sometida a votación, produciéndose una cuestión previa por parte del señor Claro Solar, respecto de si el voto de las Mesas Directivas sería cualitativo o cuantitativo, sosteniendo esto último, es decir, que el voto sería por Mesa y no por miembros.

Antes de levantarse la sesión, la Comisión acordó aceptar la petición de algunas Juntas Inscriptoras de Curicó, de Arauco y de Antofagasta, tramitadas en la forma legal, ordenándose enviar nuevos Registros.

La Comisión se reunirá el Lunes, a las 5.30 P. M., para estudiar la distribución de los Registros y las peticiones formuladas, comenzando por la provincia de Llanquihue.

SENADURIA ALIANCISTAS POR MALLECO

EL DIRECTORIO NACIONAL DE MARILUAN MANIFIESTA A LA JUNTA EJECUTIVA DEL PARTIDO, QUE NO APOYARA AL SEÑOR DON CARLOS WERNER, Y QUE PROCLAMARA AL SEÑOR DON CORNELIO SAAVEDRA

En una de nuestras anteriores ediciones anunciamos que el Directorio del Partido Nacional de Mariluán, ocupándose del problema senatorial de la provincia, había acordado manifestar a la Junta Ejecutiva de Santiago, que recuperaba su libertad de acción para proclamar y apoyar al señor don Cornelio Saavedra, candidato a senador de la Alianza Liberal.

Damos ahora el texto de la nota que el Directorio de Mariluán envió a este respecto a la Junta Ejecutiva de Santiago:

"Victoria, Octubre 29 de 1923.— La Dirección del Partido Nacional de Mariluán ha tomado debida nota de la circular telegráfica en la que se nos pide apoyar la candidatura a senador por Malleco del señor Carlos Werner.

"Este Directorio se permite dirigirse a la Honorable Junta Ejecutiva para hacer presente algunas consideraciones que juzga atendibles.

"El señor don Cornelio Saavedra M., también candidato a senador por esta provincia, ha sido nuestro ex-correligionario y diputado en dos períodos de nuestro departamento, siendo leal representante y servidor de los intereses públicos.

"Ligado su nombre al del ilustre patricio que abrió estas comarcas al esfuerzo y trabajo de sus connacionales, el Partido Nacional de este departamento no puede restarle sus simpatías.

"Es por esto que seguros de su lealtad y de que servirá al progreso regional, nos permitimos manifestar a esa H. Junta Ejecutiva que el Directorio del Partido Nacional ha acordado por mayoría de votos, mantener su libertad de acción, apoyando la candidatura de don Cornelio Saavedra.

"Lo que ponemos en conocimiento de la H. Junta Ejecutiva por intermedio de nuestro digno presidente.

"Saludan atentamente a usted.— (Firmado).—**Florestán Salvo**, presidente.—**J. A. Campos**, secretario." Al señor Felipe Herrera, presidente del Partido Nacional.—Santiago."

El Directorio de Mariluán, como se sabe, está formado, entre otros prestigiosos vecinos, por los señores don Miguel A. Urrutia, don Manuel Saavedra, don Baldovinos Catalán, don Felipe Iluflz, don Agustín Bustos y don Raimundo Palma, estos dos últimos presidente y secretario, respectivamente, de la Junta Inscriptora de Victoria.

ELECCIONES INTERNAS RADICALES

LAS ASAMBLEAS RADICALES DE ATACAMA ELIGIRAN HOY DOS CANDIDATOS A DIPUTADOS

De acuerdo con las disposiciones de la Mesa Directiva Radical, las Asambleas del Partido de la provincia de Atacama realizarán hoy la elección interna de dos candidatos a diputados por la agrupación provincial. Mañana Lunes las Asambleas de la provincia de Arauco, procederán a elegir al candidato a Senador.

DIPUTACION POR ATACAMA

Sobre las actividades preliminares de la elección de esta tarde, hemos recibido las siguientes informaciones de nuestro corresponsal:

"COPIAPO.— Grandes actividades despliegan los Comitées de los diversos candidatos que mañana disputarán las dos ubicaciones de diputados que han correspondido al Partido Radical en esta provincia.

"Los candidatos son los señores don Rafael Torreblanca, don José Dolores Vásquez, don Nicolás Marambio Montt, don Ernesto Mitchells Cabero y don Desiderio González Ossandón.

"Todos contarían con el apoyo de numerosos elementos, por lo cual créese que habrá gran dispersión de votos y que pueda resultar más de una sorpresa.— Corresponsal"

SENADURIA POR ARAUCO

Las asambleas Radicales de Arauco elegirán mañana su candidato a Senador. Son candidatos en la lucha interna los señores Jorge Huneeus y Remigio Medina. Este último se dirigió por el nocturno de ayer a Concepción, para de ahí seguir hoy a Lebu y Cañete.

SENADURIA ALIANCISTA POR TALCA

EL PARTIDO DEMOCRATA PROCLAMARA HOY SOLEMNEMENTE LA CANDIDATURA DE DON ARMANDO JARAMILLO VALDERRAMA

Como se ha venido anunciando, el candidato a senador de la Alianza Liberal por Talca, don Armando Jaramillo, será proclamado solemnemente por las asambleas del Partido Demócrata de aquella provincia. Al acto de la proclamación en la ciudad de Talca concurrirá una delegación de la juventud demócrata de esta capital, formada por la mesa directiva del Centro de Propaganda Demócrata y que desde ayer se encuentra en aquella ciudad.

Sobre este particular, nuestro Corresponsal en Talca nos ha transmitido las siguientes informaciones:

"TALCA. — Reina entre los partidos de la Alianza Liberal, gran entusiasmo por concurrir a la proclamación que mañana hará el Partido Demócrata de don Armando Jaramillo como candidato a senador por esta provincia. Los dirigentes demócratas han asegurado hoy, una vez más, que no existe división ni antagonismo dentro del Partido, respecto de la adhesión a la candidatura Jaramillo y al cumplimiento fiel y leal de los pactos de Alianza Liberal. Conversando hoy con don Lorenzo Espinosa, secretario de la Agrupación de Talca, me expresó lo siguiente:

"La escisión, si así puede llamarse, la resistencia de tres o cuatro asambleístas a la candidatura de la Alianza Liberal, carece de importancia. Estos elementos, vanamente han procurado aumentar el número de los indisciplinados dentro de nuestro Partido y ahora se han dirigido a elementos ácratas o comunistas, con los cuales pretenderían formar un nuevo partido, impropiamente denominado el Partido Demócrata Autónomo.

"La casi totalidad de los demócratas apoya entusiasta y lealmente al señor Jaramillo y lucharemos decididamente por su triunfo. Los elementos contrarios al candidato de la Alianza serán, seguramente, expulsados de mi Partido, como un saneamiento moral de sus filas y en bien de nuestra unidad y disciplina.

"Esta tarde llegó la delegación del Centro de Propaganda Demócrata de Santiago, la cual fué objeto de una espléndida recepción. El Centro de Talca celebró anoche sesión solemne en honor de esta delegación y escuchó una interesante conferencia del señor Enzo Castro. —**Corresponsal.**"

"TALCA. — Reina gran entusiasmo con motivo de la proclamación que mañana hará nuestro Partido de la candidatura del señor Jaramillo. Desmentimos absolutamente que exista división en el Partido Demócrata de esta provincia. — (Firmados). — **Castro, Pineda, Moya, Lazo.**"

DIPUTACION RADICAL POR BIO-BIO

Don Alberto Moller, presidente de la Asamblea Radical de Nacimiento, una vez que se impuso de la publicación que este diario hizo sobre la elección interna de candidato a diputado, publicación que entre otros dos caballeros suscribía don Enrique Knockaert, se trasladó desde su fundo a la ciudad de Los Angeles, a objeto de pedirle explicaciones sobre ciertos conceptos contenidos en aquélla y que el señor Moller consideraba injuriosos para su persona.

Tramitado el incidente, como es de práctica en estos casos, tuvo la solución satisfactoria de que da constancia el acta que a continuación copiamos:

"En Los Angeles, a 1.o de Noviembre de mil novecientos veintitrés, reunidos los señores Héctor Muñoz Quezada y Manuel Escobar Moreira, en representación de don Enrique Knockaert, canjeados sus respectivos poderes, expusieron: Los representantes del señor Moller que deseaban que el señor Knockaert diese a su representado las explicaciones del caso con motivo de la publicación hecha en el diario "La Nación" de Santiago, de un informe que lleva su firma, referente a la manera cómo se desaraolló la elección interna que tuvo lugar en la ciudad de Nacimiento el día 21 del pasado. Los representantes del señor Knockaert expusieron por su parte que no tenían ningún inconveniente para dejar constancia en nombre de su representado de los siguientes hechos:

1.o Que el señor Knockaert, al

sidente de la Asamblea Radical de Nacimiento;

2.o Que tiene el mejor concepto de la honorabilidad del señor Moller, la que se complace en reconocer;

3.o Que no tiene ningún cargo que hacer al señor Moller por la conducta que observó en Nacimiento el día de la elección; y

4.o Que los conceptos de su referido informe que se refieren a irregularidades cometidas en dicha elección, como, por ejemplo, el que se refiere a la presencia de matones durante la elección, son simples apreciaciones personales que el señor Knockaert compartió con los demás miembros de la comisión informante.

Los representantes del señor Moller manifestaron su conformidad con estas explicaciones, con lo que se dió por terminado el incidente.

Firman para constancia.— Domingo Contreras Gómez.—Manuel Serrano.—Manuel Escobar Moreira.—Héctor Muñoz Quezada."

Diputación Liberal Aliancista por San Felipe

Nuestro Corresponsal en San Felipe nos envía la siguiente información telegráfica:

"SAN FELIPE 3. — "La Nación". —Por la vía aérea llegó hoy a esta ciudad a las 10.50 de la mañana, el candidato a diputado, don Arturo Lamarca Bello.

El avión aterrizó en la chacra La Palma, sin novedad.

A las tres de la tarde iniciará viaje a Los Andes para regresar en seguida a esa capital. — **Corresponsal**".

Comisión electoral Radical

La Comisión Electoral de la Asamblea Radical ruega encarecidamente a los siguientes asambleístas que concurran hoy, a las 7 P. M., al Club Radical, Huérfanos 1264:

Miguel Concha Inostroza, Juan M. Filippi Torres, Julio César Herrera, Arancibia, Alberto Labarca Fuentes, Luis E. Mate de Luna Núñez, Felipe Matta Ruiz, Ernesto Neira Salas, Abel Quezada Castro, Carlos Ramírez Figueroa, Servando Sánchez Contreras, Horacio Vega Barrera, Heriberto Zamorano Flores, Jorge Octavio Flores Pérez, Ismael Ibarra Loring, Marcos Aguirre Aguirre, Leonidas Bravo Olave, Francisco Barbier Williams, Manuel Adrián Vera, Oscar Aguilar Vidal, Desiderio Bravo Ortiz, Luis Barrenechea Salinas, Alfredo Cruzat Tirapegui, Moisés Cuevas Ibarra, Pedro Cancino, Leonidas Durán Bernales, Pedro Goycolea O., Ismael Goycolea O., Hipólito Gatica Salazar, Rolando Herrera Prieto, Hugo Herrera Flores, Carlos Marty Meric, Carlos Latorre Jáuregui, Humberto Moyano Armijo, Ramón López Pizarro, Abraham Martí Traslaviña, Silvestre Navarro Navarro, Darwin Rossel Pincheira, José Domingo Sagües Zúñiga, Osvaldo Sagües Olivares, Manuel Torres Arévalo, Antonio Salas Faúndes, Eduardo Sepúlveda Avendaño, Carlos Vera Mandujano, Guillermo Vidal Luppi y Alberto Warnken Benavente.

Sobre el pacto de Valdivia

Nuestro Corresponsal en Valdivia nos informa:

"VALDIVIA 3. — La Dirección del Partido Demócrata continúa recibiendo la protesta de las agrupaciones demócratas de la provincia, contra el pacto suscrito entre algunos elementos disidentes de los partidos Demócrata y Radical. — **Corresponsal.**

PARTIDO LIBERAL

ASAMBLEA LIBERAL.— De orden del presidente señor Ismael Edwards Matte, se ha citado a sesión extraordinaria a los miembros de esta colectividad política, el Lunes 5 a las 10 P. M., en el local de costumbre. Se recomienda encare- cidamente la asistencia, por que tratarse asuntos impor relacionados con las próxim cripciones electorales.

PARTIDO LIBERAL - DE CRATICO UNIONISTA

ASAMBLEA LIBERAL DE CRATICA UNIONISTA DE ST --Esta asablea se reunirá hoy, 3. P. M., en Avda. Chile- N.o 84, casa del señor del R. Valenzuela.

La reunión adquirirá una es importancia, por cuanto se de elegir el Directorio que re destinos y se nombrará la de inscripciones.

PARTIDO DEMOCRATA

PARTIDO DEMOCRATA DE PR VIDENCIA.—La comisión se reunirá hoy Domingo, a P. M.; atenderá a los de para su inscripción. La se estará abierta todos los días A. M. a 1 P. M., para fija nos y para atender todo dar los poderes de vocal adj las instrucciones.

COMITE PRO-REELECCIO MUNICIPAL BERNARDO QU GA.—Se ha citado a los adhe de la candidatura interna de regidor señor Bernardo Qui asamblea para hoy Domingo a 3 1|2 de la tarde, en el loc Centro Guerrilleros de la De cia, calle Maestranza N.o 5

CLUB SOCIAL GUERRILLE —Se pone en conocimiento de cios que hoy, a las 3 P. M., encontrarse en San Diego N.o para asistir a la romería a la ba del diputado señor Luis C Ramírez.

ROMERIA A LA TUMBA EX-DIPUTADO DON LUIS CO RAMIREZ.—A las 3 P. M. partirán del Centro "La Ref San Diego 224, los amigos q ron del ex-diputado don Luis C Ramírez, a visitar su tumba.

COMITE EJECUTIVO DO NARIO.—Este Comité, reunid mamente, entre otros acuerdos, los siguientes:

Recomendar de una manera cial la asistencia a los apod y vocales adjuntos represe de este Comité y nombrados p Agrupación Demócrata de S a la reunión citada en la que rán todas las instrucciones, ho mingo a las 10 A. M., en Mayo 859. Por la 1.a Comuna: res Luis A. Guzmán y Ar Farías; 2.a Comuna: señores do Poblete y Osvaldo San M 3.a Comuna: señor Luis A 4.a Comuna: señor Pedro 2.o quez; 5.a Comuna: señor Lu Caroca; 6.a Comuna: señores no Soto y Rafael Silva Las Comuna: señores Luis A. M Aniceto Sánchez; 8.a Comuna: res Manuel J. Sepúlveda y A Medina; 9.a Comuna: señores A. Ibarra y Alamiro Ugalde; Comuna: señores Baldomero y Angel Larraín.

2.o Invitar a todos los adhe de este Comité a la romería que llevará a efecto hoy Doming homenaje del ex-diputado señor L Correa Ramírez, a su tumba en Cementerio General. Hora de tida: a las 3 de la tarde en el lo del Centro "La Reforma", San go N.o 224.

COMITE PRO-CANDIDATURA MUNICIPAL LUIS A. MUÑOZ Hoy Domingo, a las 3 P. M., efectuará la gran romería a la ba del malogrado ex-diputado Luis Correa Ramírez. Punto de nión: el Centro "La Reforma", S Diego N.o 224.

AGRUPACION DEMOCRATA SANTIAGO. — (Oficial).— Ho las 9.30 A. M., se llevará a ef en el local de esta Agrupación de Mayo 859, una importante re nión de todos aquellos demócratas quienes se les ha encomendado el directorio departamental, fu comisiones de importancia relac da con las inscripciones electora

A petición de la Mesa Dire de la Agrupación, don Carlos rra Francino, dictará hoy, a las A. M. en punto, en el local ya cado, una interesante disertación bre el funcionamiento de las Ju tas Inscriptoras.

CANDIDATURAS RETAMALES Y GUERRERO.— El Comité Cen que dirige los trabajos de candidaturas ha designado las guientes comisiones para que e cargo de las inscripciones: 1.a comuna, señor Carlos Mo 2.a comuna, señor Eugenio Va zuela y Ramón Guerrero; 3.a co na, señor Amador Díaz Re 4.a comuna, señor Luis Rubio comuna, señor Luis A. Belmar, comuna, señor Antonio López y comuna, señor los Uribe; 7.a comuna, señor berto Bravo y Luis Huerta; muna, señor Marcos A. Tapia; comuna, señor Lucas Guajardo comuna, señor Armando Martínez comuna; señor Ricardo Guerrero; Maipú, señor E. Rojas; Tiltil, señor Balbín; Quinta Normal, señor dor Díaz y Samuel Arenas; Re señor Aurelio Retamales; Quili señores Manuel Castro y Manue rate. Barrancas, señor Vitalicio neses; Yungay, señor Dionisio vez y Enrique Escobar; San Mi señor Máximo Montenegro e cio Miranda; Las Condes, señor ginaldo Villalón; Ñuñoa, señor A. Gauthier.

CENTRO DE PROPAGANDA DE MOCRATA MOISES GONZALEZ Matucana 569. — Se ha citado sesión de directorio para hoy mingo a las 3 P. M., en el local

CASA HANSA

AHUMADA 147

GRAN REBAJA DE PRECIOS EN NUESTROS ARTICULOS DE MENAJE

TAZAS:

De porcelana blanca, desde .	$	1.50
De semi-porcelana decorada, desde	$	2.00
De semi-porcelana blanca, desayuno	$	2.20
De semi-porcelana decorada, desayuno	$	4.50

PLATOS:

De semi-porcelana blancos .	$	1.20
De semi-porcelana, decorados	$	2.00
De semi-porcelana, postre ..	$	1.00

COPAS:

De vidrio primera clase, blancas	$	1.20
De vidrio primera clase, verdes..	$	1.50
Vasos blancos, desde	$	0.60

SERVICIOS:

De té, con 6 tazas fantasía, en porcelana fina, desde ..	$	38.00
De té, enlozados, 4 piezas, desde	$	32.00
De mesa, semi-porcelana inglesa, 83 piezas, desde	$	180.00
De mesa, de la afamada porcelana "EPIAG", desde	$	550.00

SERVICIOS LAVATORIOS

De semi-porcelana inglesa, decorados finos, desde	$	100.00
De enlozado fino, desde	$	65.00

BATERIAS PARA COCINAS

De aluminio, surtido completo, en enlozado azul y marrón, de primera calidad.

ESPARRAGUERAS Y PESCADERAS DESDE $ 17

Las Juntas Inscriptoras continuan funcionando en el pa

LAS JUNTAS DEL DEPARTAMENTO DE SANTIAGO SE CONSTITUIRAN HOY A LAS 2 P. M. Y MAÑANA INICIARAN SUS FUNCIONES, DE 1 a 4 P. M.

Salvo incidentes producidos en las Juntas de Los Sauces, Achao, Calbuco, San Clemente, y dos o tres más, las inscripciones se desarrollarían normalmente

(De nuestros Corresponsales, por Telégrafo)

Las Juntas Inscriptoras continuaron ayer funcionando. Han subsistido las dificultades en varios puntos, y a las cuales nos referimos ayer.

Damos a continuación los telegramas que nos han enviado nuestros corresponsales sobre las actividades de ayer:

ATACAMA

VALENAR

VALLENAR, 3.— La Junta Inscriptora se reunió con la totalidad de sus miembros y vocales adjuntos.

A poco de funcionar, el pueblo se convenció de que los registros enviados eran insuficientes para la inscripción y se amotinó en las puertas de las secretarías, siendo impotente la policía para restablecer el orden.

Sin embargo la Junta alcanzó a inscribir 74 ciudadanos.

Por orden del presidente de la Mesa se suspendió el acto durante diez minutos.

Después de vencer grandes dificultades se envió una nota al Notario Público, transcribiéndole el acuerdo de la Mesa de solicitar del Presidente del Senado el envío de un mayor número de registros.— **Corresponsal.**

VALLENAR, 3.— De orden del juez letrado, señor Carlos Millán, suspendió ayer sus funciones la Junta Inscriptora. La orden judicial manifiesta que dicha Junta está mal constituída.

Anteayer, se alcanzaron a inscribir 72 ciudadanos, y durante los días de ayer y hoy, la Junta no ha funcionado en espera de la resolución judicial.

Hoy llegó a esta ciudad el abogado de La Serena, señor Nicolás Marambio Montt, quien solicitó inmediatamente audiencia al juez señor Millán, para resolver la cuestión del funcionamiento de la Junta Inscriptora y presentó también con ese objeto, escritos cuyos resultados se espera han de ser favorables a la continuación de las inscripciones.

Se cree que en este asunto hay un interés partidista de por medio, porque el juez señor Millán es balmacedista unionista y la Junta Inscriptora está formada en su totalidad por elementos radicales, siendo uno sólo de sus miembros unionista.

Las 72 inscripciones del primer día han quedado sin efecto. —**Corresponsal.**

COQUIMBO

COMBARBALA

COMBARBALA, 3. — Solamente hoy se constituyó la Junta Inscriptora en la siguiente forma: Presidente, don Roberto Herreros, liberal democrático aliancista; secretario, don Custodio González, radical; comisario, don Carlos Walter, radical. —**Corresponsal.**

VALPARAISO

VALPARAISO. — El número de inscritos ayer en las diversas comunas es el siguiente:

	Inscritos
1.a Comuna	54
2.a Comuna	68
3.a Comuna	47
4.a Comuna	62
5.a Comuna	47
Total	278

Salvo pequeños incidentes, de rápida solución, las Juntas han funcionado normalmente. — **Corresponsal.**

QUILLOTA

QUILLOTA.—Ayer se inscribieron 170 ciudadanos.—**Corresponsal.**

LIMACHE

LIMACHE.—La Junta Inscriptora se constituyó el Jueves a las 12 del día, inscribiéndose ese día 54 ciudadanos. Ayer se inscribieron 38 ciudadanos, lo cual hace en los dos días de funcionamiento un total de 92 inscripciones.—**Corresponsal.**

CALERA

CALERA.—La Junta Inscriptora ha funcionado normal y regularmente desde el Jueves último. El primer día inscribió 33 ciudadanos y el segundo, ayer, 32.—**Corresponsal.**

SANTIAGO

SANTIAGO

De acuerdo con la disposición del artículo 15, inciso 2.o de la Ley de Elecciones y con la citación del Juez del Tercer Juzgado Civil de Santiago, hoy, a las 2 P. M., se constituirán las Juntas Inscriptoras del departamento de Santiago. Las juntas urbanas cumplirán con este trámite legal en la sala municipal de esta capital y las rurales se constituirán en las salas de sus respectivos municipios.

Las Juntas Inscriptoras se instalarán mañana, a las 12 del día y a la 1 iniciarán la inscripción de los ciudadanos, en los locales señalados [illegible] Comisión de Presidentes y Vices del Congreso.

O'HIGGINS

RANCAGUA

RANCAGUA, 3. — Las inscripciones de hoy en Rancagua ascienden, en total, a 87 ciudadanos. La situación es perfectamente tranquila. Machalí no funcionó. De Doñihue y San Francisco no han llegado datos.—**Corresponsal.**

CURICO

CURICO, 3.—Con toda corrección se efectúan en ésta las inscripciones electorales.

Se han inscrito hasta hoy en Curicó 108 ciudadanos; en Tutuquén 22 y en Upeo 17.—**Corresponsal.**

TALCA

MOLINA

MOLINA. — Se instaló la Junta Electoral el Jueves a la 1.30 P. M., formada por los señores Gregorio Correa, Camilo Vergara, Hernán Talavera, Estanislao Correa U. y Juan de Dios Vial.

La inscripción se hace actualmente, tranquilamente. Ayer se inscribieron 41 ciudadanos. — **Corresponsal.**

TALCA

TALCA, 3. — En el tercer día de inscripciones electorales se nota verdadero entusiasmo por inscribirse. En la comuna de Talca se inscribieron hoy día 376 ciudadanos, que sumados a los de los días anteriores, dan la cantidad de 980. Mañana Domingo habrá más recargo de trabajo, especialmente en las comunas rurales.

Se ha estimado que los registros se llenarán pronto, lo cual ha producido cierta inquietud; en la mesa que funciona en la Estación de los Ferrocarriles hubo aglomeración de gente que provocó exaltaciones sin mayores consecuencias. La fuerza de línea tuvo que intervenir pacíficamente.

SAN CLEMENTE

Continúan los reclamos en contra de los procedimientos de la mesa de San Clemente, donde se impide la inscripción de los jaramillistas. El Comité Aliancista pidió hoy al Intendente que fuese a Pencahue, porque se denunció que la mesa funcionaba fuera de las horas reglamentarias.

MOLINA

De Molina han llegado informaciones que hacen saber que las dificultades anunciadas ayer se han arreglado satisfactoriamente.

Río Claro, Duao y Pelarco funcionan correctamente.

Las inscripcione sen la comuna de Talca demuestran una aplastante mayoría por el señor Jaramillo. En las comunas rurales el señor Jaramillo cuenta con algunas fuerzas, pero la lucha se sostiene entre opacistas y parotistas. — **Corresponsal.**

CUREPTO

CUREPTO, 3. — Los inscritos hasta hoy en la comuna de Curepto ascienden a 130.

De Gualleco sólo se conocen los resultados de dos días, durante los cuales iban inscritos 38 ciudadanos.

De Toconey se conoce el resultado del primer día, que asciende a 15 ciudadanos.

De Putú y Tonlemo aún no han llegado comunicaciones al Juzgado. —**Corresponsal.**

MAULE

CAUQUENES

CAUQUENES 3. — Durante el día 1.º se inscribieron en Cauquenes 61 ciudadanos; ayer 50 y hoy 87.

En Coronel, de Maule, se inscribieron el 1.º 3 ciudadanos, ayer 77, hoy 27. — **Corresponsal.**

LINARES

LINARES, 3.—Las Juntas Inscriptoras han funcionado regularmente. Los inscritos el primer día ascienden a 64 y el segundo día a 68.

El primer día inscribió la Alianza Liberal el 50 o|o más o menos; el segundo día la totalidad de los inscritos fueron conservadores. — **Corresponsal.**

LINARES

LINARES 3. — Se han inscrito hoy 61 ciudadanos, todos de filiación radical. — **Corresponsal.**

ÑUBLE

ÑUBLE

Como se sabe, y hemos informado ya, la Corte de Apelaciones de Talca confirmó la resolución del juez de Chillán aprobando la constitución legal de la Junta Inscriptora que eligió presidente, secretario y comisario a los señores Exequiel Rodríguez, Ernesto del C. Vargas y José M. Villalobos, los tres unionistas.

El candidato a diputado liberal aliancista por Chillán, don Alejandro Greeck Cross, formuló nueva reclamación por la constitución de esta Junta, la que le fué desechada por el juzgado de Chillán, concediéndole la apelación interpuesta. Ayer Sábado, la Corte ha confirmado la sentencia de 1.a instancia, con lo que queda constituída esta Junta en forma inamovible, en favor de la Unión Nacional.

CHILLAN

"CHILLAN.—La segunda junta inscriptora ha funcionado regularmente, no así la primera que se encuentra sin funcionar debido al duelo que aflige a su presidente don Felidoro Tapia.

La segunda mesa ha inscrito 11 ciudadanos correspondientes a la 1.a subdelegación y 22 correspondientes a la 3.a—**Corresponsal".**

CONCEPCION

CONCEPCION

CONCEPCION, 3. — Se han inscrito en los registros electorales, durante el día de hoy, 138 ciudadanos.—**Corresponsal.**

CORONEL

CORONEL, 3. — La mesa inscriptora ha funcionado tranquilamente, inscribiendo 50 ciudadanos. — **Corresponsal.**

ARAUCO

CAÑETE

CAÑETE 3. — Drante el día de hoy se han inscrito 37 ciudadanos — **Corresponsal.**

BIO-BIO

LOS ANGELES

LOS ANGELES 3. — La Junta Inscriptora no se reunión, por inasistencia de la representación unionista, compuesta por los conservadores señores Río Ruiz, Cirilo Godoy y Simón Rebolledo, y liberal unionista señor Calvo Mackenna.

La representación unionista presentó denuncia al Juzgado del Crimen.

En los círculos aliancista reina gran indignación. Se han producido varios desórdenes. — **Corresponsal.**

LOS ANGELES 3. — La mayoría unionista de la Junta se presentó al Juzgado del Crmien falseando los hechos y culpando a los aliancistas del fracaso de la constitución. — **Comité de la Alianza Liberal.**

MALLECO

EN LOS SAUCES

"TRAIGUEN—En Purén fué reconocida como legal por el Ministro Visitador la Junta de Contribuyentes elegida por miembros pertenecientes a la Alianza Liberal. No hay noticias de su constitución.

En Perquenco funciona la Junta presidida por el prestigioso vecino don Enrique Perry.

En Sauces la Junta la preside el señor Augusto Smitmans, y se han originado incidencias graves, que hacen temer sucesos deplorables de un momento a otro.—**Corresponsal."**

Hemos recibido los siguientes telegramas, a propósito de los hechos que están ocurriendo:

"ANGOL.—El Gobierno en vista de lo que pase, ha ordenado al Intendente de la provincia, señor Dávila que se traslade a Los Sauces a inspeccionar lo que ocurre e informe al Gobierno.

Los partidos de la Alianza de Los Sauces se han presentado al Juzgado de Angol haciendo las reclamaciones consiguientes.— **Corresponsal."**

"La Nación".—Santiago. — Junta Sauces adultera inscripción primer día inscribiéronse veinte personas, aparecieron día siguiente instalación ciento veinte. Presidente Smitmans no acepta vocales adjunto aliancistas y con policía comunal tiene cercado recinto donde funciona mesa impidiendo inscripción aliancista. Si Gobierno no ampara nuestros derechos nombrando Delegado Gobierno vigile inscripción, pueblo desesperado por atropellos serán responsables los que pretenden haced falsificaciones atropellando derechos ciudadanos.—(Firmado).—**Diputado Chanks."**

QUEJAS DEL SEÑOR SMITMANS

Don Augusto Smitmans, presidente de la Junta de Los Sauces, ha enviado al Ministro del Interior un telegrama denunciando la preparación de un atentado contra la Junta Inscriptora, por las fuerzas de carabineros a las órdenes del Inspector de Policía Fiscal, enviado como Delegado a esa Comuna. Solicita garantías para los miembros de la Junta, declinando las responsabilidades que por los sucesos puedan ocurrir.

Traiguén

TRAIGUEN 3. — Fracasó la constitución de la Junta Inscriptora. Asistieron solamente los señores Aichele Manseau y Contreras. — **Corresponsal.**

MARILUAN Y COLLIPULLI

"VICTORIA.—En el departamento de Mariluán y Collipulli funcionan con regularidad las juntas inscriptoras de Victoria, que preside el señor Agustín Bustos; de Collipulli, que preside don Celindo Muñoz; de Ercilla, que preside don Carlos Patterson. Todas estas juntas están compuestas en su totalidad por mayores contribuyentes afectos a la candidatura del señor Saavedra Montt.

La cuarta junta inscriptora de estos departamentos correspondiente a la comuna de Cura Cautín, se constituirá mañana. En esta comuna se habían constituído dos juntas, una aliancista y otra unionista. El Juzgado correspondiente ha reconocido como legal a la junta que preside el señor Redentor González, compuesta de elementos aliancistas. Mañana debe principiar la inscripción.— **Corresponsal".**

ANGOL Y TRAIGUEN

"ANGOL.—En Angol se ha constituído hoy la junta presidida por don Nilo Miranda, radical.

"El Traiguén no se ha constituido la junta.—**Corresponsal".**

LUMACO

"LUMACO.—Los mayores contribuyentes de la Unión Nacional se retiraron de la sala municipal llevándose los registros y frustrando las inscripciones de una gran masa de ciudadanos aliancistas.

Protestamos de estos procedimientos con los cuales piensan suplir su escaso número de adeptos. Sabemos que piensan acusar al subdelegado. —(Firmados)— **Uribe,** presidente radical.—**Hidalgo,** presidente demócrata".

LUMACO 3. — Aye las inscripciones se hicieron correctamente, pero hoy con la llegada de los señores Conejeros y Beluzan, mayores contribuyentes unionistas, se frustró la inscripción, pues al ver el escaso número de sus adeptos y la gran masa de aliancistas, se retiraron de la Sala. — (Firmado). — **Uribe,** presidente radical".

Purén

PUREN 3. — Señor Eulogio Rojas Mery. — El mayor contribuyente señor Fortunato Flores, firmó los registros del Partido Demócrata. — Saludos. — (Firmado). — **Pooley.**

CAUTIN

TEMUCO

TEMUCO 3. — Las dos Mesas inscriptoras funcionan ordinariamente.

Hasta hoy se han inscrito 500 ciudadanos ,existiendo amplia mayoría radical y demócrata.

Hoy renunció el Presidente de la Junta Inscriptora Rural, señor Juan Ignacio Chávez, de filiación radical, pasando a reemplazarlo el señor Braulio Sandoval, de la misma filiación política. — **Corresponsal.**

VALDIVIA

VALDIVIA.—El anciano don Alberto Haverbeck, una de las figuras más prestigiosas y nobles de la provincia, que por su avanzada edad estaba excusado de concurrir a formar parte de las Juntas Inscriptoras, ha renunciado a la franquicia que le daba la ley y ha concurrido a la constitución y a la instalación y funcionamiento de una de las Juntas Inscriptoras, de la cual es vocal, dando así un alto y elevado ejemplo de civismo y de amor a la causa liberal.

"La actitud del señor Haverbeck ha sido aplaudida y admirada sin reservas por toda la provincia.—**Corresponsal".**

LLANQUIHUE

"PUERTOMONTT.—Sr. Juan Enrique Concha.—Indispensable obtengan garantías Gobierno inscripciones provincia de Llanquihue. En el departamento de Osorno se impide la inscripción de los unionistas apostando carabineros a la entrada del recinto de la Junta Inscriptora. En San Pablo el Primer Alcalde armó a varios individuos y los vistió con el uniforme policial, quienes impiden el acceso a la mesa de los ciudadanos unionistas. En Puerto Montt fué golpeado bárbaramente en el recinto de la Junta Inscriptora el anciano y respetable presidente del Partido Conservador, don José Doggenweiler. En Maullín, los carabineros mandados por el subdelegado impiden el funcionamiento de la mesa. Entretanto, el Intendente señor Roa Urzúa se cruza de brazos ante tales atropellos sin otorgar garantía alguna".—**Luis Gutiérrez".**

PUERTO MONTT

PUERTO MONTT, 3.—El Jueves se inscribieron 48 ciudadanos en Puerto Montt y el Viernes 72.

La Junta efectúa sus trabajos tranquilamente.—**Corresponsal.**

ATROPELLOS UNIONISTAS

"PUERTO MONTT 3. — "Nación". —Santiago. — Las únicas Juntas Inscriptoras que funcionan correcta y tranquilamente, son las de Puerto Montt y Octay. En Puerto Varas, Calbuco y Maullín, las mayorías conservadoras, apoyadas por matonaje bien adiestrado impide u obstaculiza arbitrariamente la inscripción de los elementos aliancistas Especialmente en Calbuco y Maullín, esta actitud de las Juntas asume caracteres odiosos. Con este motivo se han producido choques en las calles y témese que éstos tomen caracteres sang si las Juntas conservadoras núan en sus procedimientos vos y si el Gobierno no toma cas medidas para mantener e público y velar por el respeto leyes y los legítimos derechos ciudadanos" — **Corresponsal.**

Osorno

OSORNO 3. — Hoy se in ron en Osorno 63 ciudadanos; hue, 48; en San Pablo, 49; Negro, 45 y en Riachuelo, 63. rresponsal.

CHILOE

Achao

ACHAO 3. — El día 1.o en muna de Achao se inscribieron dadanosé en Curosso, 26; de no hay noticias. Durante el d hubieron inscripciones en Ac

En Quenac la Junta se ins la casa habitación del tesorer sar de que el Municipio tiene u especialmente destinada a la nes y que es propia.

La Junta de Achao no inscr jo el pretexto de que los aliancistas ejercen presión f la sala. El juez no da garant temen desórdenes en vista actitud.

El juez hizo comparecer al Alcalde para arreglar la cues la sala de sesiones diciendo Alcalde proporcione otra casa sea la que actualmente tiene zándolo con procesarlo.

Se espera la llegada del M en visita que los partidos ali pidieron, como la única forma haya corrección en los proce tos.

El hermano del juez, que cuentra en Ancud, estará aqu ta semana.

Estas incorrecciones estar mostrando que los conservad tienen la fuerza electoral qu tener. — **Corresponsal.**

Ignacio Pedemonte

SAN PABLO N.o 1441
Entre Amunátegui y San Martín
Teléfono 3576

OFRECE:

Para Viñas y Bodegas

ALAMBIQUES, continuos, discontinuos, rectificadores. **FONDOS** para cocer chicha, **CALDEROS** para vaporizar. **CAÑERIA** de cobre para bodegas.

Para Fábricas de Dulces o Conservas

BATIDORES, BACINAS, POLONES, PAILAS, BAÑO-MARIA, doble fondos.

ESTERILIZADORES, AUTOCLAVOS, MAQUINAS HELADERAS.

Para Laboratorios y Perfumistas

ALAMBIQUES de ensayo, para destilar agua y esencias, **ESTUFAS.**

Para Hoteles, Conventos y Colegios

BATERIAS de cocina, **LUNCHERAS, CAFETERAS.** Especialidad para estañar.

BODEGA BOITANO HERMANOS
DE FRUTOS DEL PAIS

y picadura de leñas de todas clases.

Trozada, picada y de cuentas por cargas, y aserrín, carbones espino y quillay de 1.a clase, garantido; coke muy granado y peso legítimo en todo su despacho, por ser atendido y repartido por sus propios dueños. No olvide usted hacer sus pedidos a esta Bodega, que economizará dinero y tiempo.

TELEFONO 5095. — CASILLA 3886. — DARDIGNAC 89

CIGARRILLOS $1.60
Protocolo
ESPECIALES DELGADOS con Boquilla.

Alambre

para pasto N.os 12 y 14 barnizado y alquitranado, a los precios más bajos de plaza.

— OFRECEN: —

Guerrero & Valdés

HUERFANOS 1055.—TELEFONO 217.—CASILLA 3824

Vendo fundo en Chillán

200 cuadras. 40 cuadras viña. Suelos especiales para lentejas. Buenas casas habitación, posesiones inquilinos y bodegas. 8,000 arrobas de vasija, maquinarias, enseres y útiles.

PRECIO: $ 260,000

pagaderos reconociendo deuda de $ 90,000 al Banco Hipotecario de Chile, y saldo mitad al contado, mitad a plazo, con facilidades. Más datos, en el estudio del abogado don Arnaldo Ipinza B., Almirante Barroso 66.

Liga Protectora de Estudiantes Primarios

En el gran Sorteo verificado el 29 de Octubre salió favorecido con

10,000 el No. 9087

Damos a continuación varias cartas que con motivo del pago de premios hemos recibido de los favorecedores de la institución:

Por la presente tengo el agrado de acusar recibo del cheque N.o 028 del Banco Nacional, por la suma de dos mil pesos, importe del premio por la indicada suma, obtenido por el quinto N.o 9087, en el sorteo efectuado el 29 del presente.

Agradeciendo al señor Administrador las facilidades dadas para el cobro del indicado premio y haciendo votos por la prosperidad de la Liga Protectora de Estudiantes primarios, que persigue tan nobles fines, quedo de Ud. Atto. y S. S.

ANTONIO QUIJADA E.

Por la presente acuso recibo del cheque N.o 017, del Banco Nacional, por la suma de $ 2,000, importe de la quinta parte del PREMIO MAYOR de $ 10,000, con que salió favorecido el N.o 9087, en el sorteo efectuado el 29 del presente.

Haciendo votos por la prosperidad de la institución, tiene el agrado de ofrecerse del señor Administrador Atto. y S. S.

H. VILLA.

Santiago, Octubre 30 de 1923.

Certifico haber recibido el cheque N.o 76 del Banco Nacional, por la suma de dos mil pesos, importe del premio obtenido por el número 11080, en el sorteo efectuado el 29 del presente.

Agradezco las facilidades dadas por la administración para el cobro del premio indicado. Deseando la prosperidad de la Liga Protectora de Estudiantes Primarios me repito del señor Administrador como su Affmo. y S. S.

ELVIRA RAMIREZ DE MARTINEZ.

San Bernardo, 30 de Octubre de 1923.

PROXIMO SORTEO:

NOVIEMBRE 30|923

$ 50,000.00 en premios. — Entero: $ 25.00; Quinto: $ 5.00

Pídalos hoy mismo en las oficinas de la Liga,

Huérfanos 1235, Oficina E.

EL ADMINISTRADOR.

EMPIEZAN LOS CALORES

Y HAY QUE PENSAR EN LA EPOCA DE VERANEO

A fin de que usted pueda ir ad quirendo el menaje que pueda necesitar en su época de Vacaciones, ofrecemos la oportunidad de una gran liquidación, sólo por 8 días, en menaje, loza, enlozados y cristalería. Damos un detalle de algunos de nuestros artículos en liquidación:

CRISTALERIA

COPAS vineras lisas	$ 0.50
COPAS vineras cristal, grabadas	1.10
COPAS verdes, lisas	1.10
COPAS verdes, cristal, grabadas	1.50
COPAS oporteras, grabadas, 1|2 cristal	0.80
COPAS licor, grabadas, 1|2 cristal	0.80
COPAS agua, cristal grabadas	1.50
COPAS champañeras, cristal, grabadas	1.80
COPAS de 1, 2, 2 1|2, 3 y 4 litros, cada copa a bajísimo precio	
VASOS licor, de 0.70, 0.60 y	0.40
VASOS licor, cristal, grabados	0.90
VASOS oporto, lisos	0.50
VASOS oporto, cristal, grabados	1.00
VASOS vineros, desde	0.80
VASOS té o agua cristal, grabados	1.00
VASOS cerveceros, a 1.20 y	1.00
VASOS cerveceros, cristal, altos	1.50
AGUAMANILES blancos	1.40
AGUAMANILES verdes, 1|2 cristal	1.80
SERVICIO copas de cristal blanco, grabado, de 61 piezas	92.00

LOZA

PLATOS blancos, hondos y extendidos	$ 1.20
PLATOS blancos, semi-porcelana fina	1.40
PLATOS loza inglesa. lista azul	1.60
PLATOS loza inglesa, surtido floreado	2.00
PLATOS loza inglesa, floreado fino	2.20
PLATOS postres, semi-porcelana inglesa	0.70
PLATOS entrada, semi-porcelana inglesa	1.10
TAZAS blancas desayuno porcelana	1.80
TAZAS listadas y floreadas, de loza inglesa, variado surtido a	2.00
TAZAS trébol. finas de porcelana	2.30
TAZAS café, semi-porcelana	1.20
TAZAS café, porcelana blanca	1.80
TAZAS café, floreado loza inglesa	1.80
TAZAS café, floreado porcelana	2.50
SERVICIO té, porcelana, de 9 piezas	48.00
SERVICIO café con leche, porcelana fina, de 4 piezas	28.00
SERVICIO café o café con gota leche, de 15 piezas, porcelana. muy bonitos	52.00

JUEGO lavatorio loza fina, 60 piezas	$ 60.00

ENLOZADO

OLLAS y cacerolas inglesas. Ollas y cacerolas azul blanco, al menudeo, igual precio que por mayor.	
CUCHARONES y espumaderas, asaderas, budineras, sartenes, soperas enlozadas grandes, $ 16, 14, 12.50 y	$ 10.00
LAVATORIOS, recipientes y jarros agua a bajísimos precios	
SERVICIO lavatorio buen enlozado blanco, de 5 piezas	49.20
SERVICIO lavatorio enlozado, decorado fino, 5 piezas	72.00
CAFETERAS blancas y color, de una pieza, con aluminio precios increíbles.	
TETERAS, azucareros y variado surtido imposible detallar.	
EN LATON, gran surtido teteras, cafeteras, asaderas, moldes palas, coladores, etc.	

EN ARTICULOS PARA REGALOS

NUESTRO SURTIDO EN CRISTALERIA ES INCOMPARABLE: QUESERAS, MANTEQUILLERAS, FRUTERAS, AZUCAREROS, MIELERAS, MOSTACERAS, DULCERAS COMPOTERAS, FLOREROS, LICORERAS, ETC., PRECIOS REGALADOS

TODO A PRECIO IRRISORIO, POR CUENTA DE FABRICAS EUROPEAS, MERCADERIA REZAGADA EN ADUANA, COMPARE NUESTROS PRECIOS CON LAS DEMAS CASAS, HOTELES, CASAS DE PENSION, COLEGIOS, GRANDES DESCUENTOS.

LA EMPRESA LIQUIDADORA DE MENAJE; Loza, Cristales y Vidrios, Calle San Diego 420 al 424 - 30

ANQUETE.—

noche se efectuó en el Club de Unión el banquete que los co- lores de la Bolsa de Comercio cían a los señores Fernando Río Montt y Mauricio Spies con ivo de su partida al extran-

sistieron los señores:

staburuaga Jorge, Ariztía Luis, r Juan, Balmaceda Daniel, Ba- Eduardo, Bernstein Osvaldo, Be- lla Víctor, Bezanilla L. Víctor, chi Luis, Bordal Ricardo, Be- s Raúl, Briceño Francisco, Budge los, Budge Enrique, Castro Pedro F. de, Cerda Arturo, Claro Alfonso, Covarrubias Carlos, Eguiguren Ignacio, Etchegoyen Alfredo, Eyzaguirre Luis, Fabres Pinto Alberto, Gastellu Faustino, Granier José Luis, Guzmán Samuel, Holfmann Federico, Herreros Héctor, Hormann Jorge, Irarrázaval Ricardo, Irarrázaval Rodolfo, León Juan Ignacio, Llona Fernando, Larraín Patricio, Magallanes Manuel H., Marín A Pedro, Matte Carlos, Monte sRafael, Monit P. Francisco, Morandé Salvador, Ovalle Salvador, Pérez Valdés Osvaldo, Pinto O Exequiel, Pereira Javier, Prieto Genaro, Ramírez Luis, Reguerar Gregorio F. de la, Riesco Fernando, Riesco Oscar, del Río Toribio, Ripamonti Julio, Rodríguez Tomás Eduardo, Romero Alfredo, Salinas Carlos, Subercaseaux Francisco, Sutil Prieto Diego, Thurston Sidney, Troncoso Rubén, Undurraga Eduardo, Ureta José Ugarte Víctor, Valdés Francisco, Valdivieso Ignacio, Vergara Eduardo, Villamil Florencio, Villaseca Federico, Wilson Pedro, Yávar Samuel y Zegers Marcial.

Ofreció la manifestación el Director de turno, don Florencio Villamil Concha. Contestaron los festejados, señores del Río y ......

Después hablaron los señores Oscar Riesco Echaurren, Genaro Prieto y don Javier Pereira, que cerró la manifestación.

XPOSICION ARTISTICA.—

la Sala de Exposiciones de la Eyzaguirre se exhibirá hoy ingo y mañana Lunes una in- sante colección de cuadros eu- os, muebles artísticos y obje- de plata antigua del conocido teur señor Samuel Willshav conjunto consta de 65 cua- escogidos entre artistas fran- s como Rosa Bonheur, Menard, faelli, Ziem, Henner, Daucher, Balande, Ball, etc. Hay además innumerables objetos de plata antigua que tanto gustan en nuestro público aficionado, muchos muebles artísticos de laca china y otros de la época Luis Felipe incrustados con nácar y varios tapices orientales y lozas españolas e hispanomoriscas.

Esta valiosa colección será rematada el Martes próximo.

ANIFESTACION CORNEJO RALES. — Anoche se llevó a to en los comedores del Mun- Hotel una comida íntima, que grupo de amigos y oficiales del ejército, ofrecían al señor René Cornejo Morales.

Asistieron los señores: René Morales, Rafael y Eduardo García Huidobro, Jorge Prieto, Sres. Capitán Víctor Lorca Hubner, René Rivera del Solar, Victo Lecaros S., Carlos Bulnes C., Juan Riesco R., Vicente Tagle J., Roberto Correa S., Hernán Sanfuentes Z., tenientes José Cousiño L., Gustavo Infante C., Ernesto Gana I., y Guillermo Castro B.

EN LA DIPLOMACIA.— A bordo del "Manuel Arnus" que fondeó ayer en la mañana en Valparaíso, llegó procedente de Ecuador, el señor Ricardo Crespo Toral Ordóñez, primer secretario de la Legación ecuatoriana en la capital.

El señor Crespo ha regresado a Chile después de una larga licencia que le concediera su Gobierno, y ha preferido volver a Santiago a pesar de haber sido designado para igual cargo en Washington.

El distinguido diplomático regresó a Santiago en el expreso de la tarde de ayer.

La Intendencia de Valparaíso dió toda clase de facilidades para el desembarco del señor Crespo. po.

—Por la combinación transandina de ayer tarde, se dirigió a Buenos Aires, donde se embarcará con destino a Bruselas, nuestro Encargado de Negocios en Bélgica, señor Luis Fidel Yáñez.

En la Estación, el señor Yáñez fué objeto de una cariñosa manifestación de simpatía de parte de sus numerosas relaciones.

MATRIMONIO SALAS PEREIRA-VERGARA BLANCO.— Ayer fué bendecido en la Iglesia de las Agustinas, por el Nuncio Apostólico Excmo. señor Aloisi Masella, el matrimonio de la señorita María Vergara Blanco con el señor Eduardo Salas Pereira.

Fueron padrinos en la ceremonia religiosa, don Ventura Blanco Viel y señora María Carmela Blanco de Vergara, y don Rafael Salas Edwards y señora Josefina Pereira de Salas, por parte del novio. Testigos en la ceremonia religiosa, por parte de la novia, fueron los señores Gonzalo Bulnes, Federico Whightmann y Enrique Matte Eyzaguirre; y del novio, los señores Ricardo Salas Edwards, Javier Díaz Lira y Javier Pereira Gandarillas.

En el matrimonio civil, actuaron como testigos los señores Luis Dávila Larraín, Rodolfo Irarrázaval Lira y José Lyon Pérez; y por parte del novio, los señores Guillermo Salas Pereira, Enrique Pérez Riesco y Carlos Correa Pereira.

Con este motivo la señora María Carmela Blanco de Vergara, reunió en la tarde a un distinguido grupo de sus relaciones, en su elegante residencia de la calle de las Agustinas.

Alcanzamos anotar entre las familias asistentes a las siguientes: Salas Pereira, Alessandri Rodríguez, Vergara Bulnes, Zañartu Sanfuentes, Correa Pereira, Pereira Iñíguez, Scroggie Vergara, Pereira Salas, Pereira Eguiguren, Salas Errázuriz, Vial Salas, Errázuriz Vergara, Fierro Salamó, Larraín Morandé, Amunátegui Lecaros, Montt Pinto, Bulnes Correa, Bulnes Sánfuentes, Lyon Vial, Huneeus Valdés, Valdés Balmaceda, Pra Balmaceda, Balmaceda Valdés, Montes Sutil, Wightman Holffman.

RESIDENCIAS.—El señor don Franco Anselmo, ha llegado recientemente de Valparaíso y ha fijado su residencia a la calle Estado 75.

—Don Ricardo Cerda R., señora Odilia A. de Cerda y familia, han fijado su residencia en Avenida Irarrázaval 1535.

—Don Julio Mujica y señora Filomena C. de Mujica han fijado su residencia en Lord Cochrane 310.

EN LA LEGACION DE PANAMA.—

El Ministro de Panamá Excmo. señor José Edgardo Lefevre, acompañado del canciller señor Bello Codesido, del Embajador argentino Excmo. señor Manuel J. Malbrán, de la señora Hipatia Cárdenas de Bustamante y de las señoritas Trejo Lerdo, durante la espléndida recepción ofrecida en la tarde de ayer en los salones de la Legación, con motivo del aniversario de su país.

ARCHICOFRADIA DE LAS MADRES CRISTIANAS.— Tenemos encargo de recordar a las señoras miembros de esta sociedad que la distribución de Noviembre tendrá lugar en la octava de Todos los Santos, y se efectuará el Martes 6 del presente en la Iglesia de las Agustinas.

La misa será a las 10 A. M. y la conferencia estará a cargo del ilustrísimo señor Obispo de La Serena, don Carlos Silva Cotapos.

CONFERENCIAS RADIOTELEFONICAS.— Durante la semana entrante la Cía Radio Chilena trasmitirá tres conferencias.

El Martes 6 el señor Jorge Meléndez, Director de la Sociedad de Instrucción Primaria hablará sobre "Cultura humanitaria".

El Jueves 8 el señor Tomás Gatica Martínez disertará sobre "Literatura colombiana".

El Sábado 10 el señor Joaquín Edwards Bello hablará sobre "Psicología".

Las horas de trasmisión de estas conferencias serán las de costumbre, de 10 P. M. adelante.

CONCURSO DE BELLEZAS EN EL TEATRO BRASIL.— Hoy se dará a conocer, en las funciones de tarde y noche, del Teatro Brasil, el resultado final del Concurso de Bellezas que inició esta sala en los primeros días de Setiembre próximo pasado, con la mayor acogida de las distinguidas familias que en ella asisten diariamente, no habiendo decaído su entusiasmo un solo instante; por lo cual podemos decir que la empresa ha obtenido un completo éxito.

La señorita Berta Labatut Alcalde, que figuró en primer lugar el Jueves próximo pasado, ha sido retirada del concurso a solicitud de ella, por lo cual los 4 premios de que él consta, quedan circunscritos entre las siguientes señoritas: Carmen Gómez Larraín, Rebeca de la Barra Valdivieso, Elvira Garcés Gana y Marta Vial Vergara.

Capas y Echarpes de Marabú

Gran surtido de capas y echarpes de marabú y boas de plumas, a precios sumamente bajos. Se realiza también un saldo de pieles finas a mitad del precio.
Visítenos y se convencerá.

PELETERIA CATEDRAL
CATEDRAL 1484, ESQUINA SAN MARTIN

A LAS
Señoras y Señoritas
de Nuestra Sociedad

Que se interesen por asistir a la 6.a Conferencia y Demostración Práctica de Economía Doméstica del Martes próximo atentamente se les invita a pasar mañana Lunes, a las 10 A. M., por nuestra Oficina a retirar las entradas para esta reunión.

COMPAÑIA DE CONSUMIDORES DE GAS DE SANTIAGO
SANTO DOMINGO 1061

-:Señora:-

Para su esposo, sus niños y a usted, le conviene mucho nuestro trabajo.
Cambiamos de colores, igualando a la muestra y desmanchamos prolijamente toda ropa de lana, seda y algodón a precios bajos.

TINTORERIA "EL ARTE"
—AGUSTINAS 851—
FRENTE AL TEMPLO DE SAN AGUSTIN Y DELICIAS 2192, PORTAL GRANELLO

ESPECIFICOS MEDICINALES — PREPARACIONES PARA EL TOCADOR
LABORATORIO LONDRES
VALPARAISO
H.V. PRENTICE Y CA.
QUIMICOS, FARMACEUTICOS Y TECNICOS ESPECIALISTAS
PREMIADO CON MEDALLAS DE ORO
RECOMIENDA ESPECIALMENTE
SU PIPERAZO LITHION URODONAL MEJORADO
DE VENTA EN TODAS LAS BUENAS BOTICAS
DEPOSITO EN SANTIAGO-CARMEN 428 -TELEF. 81

PAPELES PINTADOS
BUEN SURTIDO
PRECIO BAJO
MERCERIA MATAS
CASA FUNDADA EN 1886
DELICIAS N.o 2780
(Portal Edwards)

LAWN TENNIS

HOY ULTIMO DIA DE LOS GRANDES CAMPEONATOS DE CHILE EN EL CLUB SANTIAGO (PARQUE COUSIÑO)

ENTRADA $ 2.00 CON DERECHO AL BAILE de la tarde amenizado por orquesta y banda de músicos.

Se utilizará el rancho y las canchas, reservándose mesas con anticipación.

A las 12 M. gran almuerzo. Se reciben inscripciones, siendo el número limitado.

Horario de las finales de los Campeonatos de Chile.

9.30 A. M. Rebeca Izquierdo v. Teresa Ossandón (Señoritas).

Germán Harnecker v. Pablo Ossandón (Infantil).

10.30 Hermanos Torralva v. Müller-Condon (Dobles).

V. Pérez, I. Ries v. P. Prieto, M. Latham (Dobles Stas.).

3 P. M. Latham, D. Torralva v. Hermanos Ossandón (Mixto).

4 P. M. Luis Torralva v. Domingo Torralva (Solos).

Lámparas Eléctricas

Gran surtido en todos los estilos, a precios sin competencia.

PABLO SCHAUFELE
SANTO DOMINGO 1025. — TELEFONO 1753

FABRICA
DE
MUEBLES
FINOS
GRAN SURTIDO
EN
GENEROS PARA
TAPICERIA
Llull Hnos. y Cía.
MERCED 385

MODELOS

importados, prácticos, finos y de última moda.

VESTIDOS, TRAJES Y BATAS
REALIZACION
PRECIO DE COSTO
116.—AHUMADA.— 116
(Altos), frente a Otto Becker

Elegantes modelos

de calzado "COLLE" legítimo, en rica cabritilla negra. Recibió:

"La Flor del Día"
SAN ANTONIO 98 esq. MONEDA

HOY TARDE Y NOCHE
Cerro Santa Lucía
GRAN BAILE
Orquesta y Banda Militar
Caballeros: $ 3.-
Señoritas: $ 1.-

CASA LLANEZA

DEPARTAMENTOS DE GENEROS Y CALZADO. UNICA CASA QUE VENDE POR CUENTA DE FABRICANTES.
EXTRAORDINARIA LIQUIDACION EN ARTICULOS DE ALTA NOVEDAD

SEDAS Y LANAS

CHARMEUSSE en lindos colores, a	$	38.50
CREP marrocain, muy fino, 16 colores última novedad, a	$	32.50
ESPUMILLA, 20 colores, a	$	17.90
VELOS la mejor calidad, a	$	31.00
RASO Duquesa, a	$	28.50
Pongué, muchos colores, a	$	11.80

LANAS

GABARDINA marino y negro, calidad superior, ancho 1.40, a	$	28.50
GABARDINA en todos los colores, estilo impermeable, a	$	18.90
GABARDINA, ancho 1.30, a	$	16.80
POPELINAS, ancho 1 metro, a	$	9.80
SARGAS marino y negro, ancho 1.30 y 1.40, a	$	12.50
CACHEMIRA para luto, ancho 1.40, a	$	6.50

CREAS Y LIENZOS

CREA Granito, ancho 1.60, a	$	3.80
CREA Imperial, ancho 2.20, a	$	6.50
CREA medio hilo, ancho 2 metros, a	$	8.50
CREA Londres, ancho 1.80, a	$	9.80
CREA Londres, ancho 2.05, a	$	10.80
CREA cruda, ancho 1.65, a	$	5.40
LIENZO Casa Llaneza, pieza 55, por metro	$	1.50
LIENZO Valdivia, pieza 66, por metro	$	1.90
LIENZO Itata, la pieza 68, por metro	$	1.90
LIENZO Ciudad de Talca, la pieza 78, por metro	$	2.20
LIENZO Pájaro Azul, pieza 70, el metro	$	2.00

VARIOS

ORGANDI, muchos colores, la clase más fina, a	$	4.40
VELO de hilo, lindos colores, a	$	5.80
ESPONJAS listadas, a	$	8.90
ESPONJAS punto fantasía, a	$	9.80
VELOS chinescos, a	$	4.80
CEFIROS finos, a	$	2.80
COTI adamascado, a	$	9.80
PERCALAS osorinas finas, a	$	2.80
PERCALAS batista, a	$	3.20
PIEL blanca, a	$	3.20
PIEL blanca mejor, a	$	4.00
FULARES chinescos, para forros, a	$	6.50
VICHY de hilo, ancho 1.20, a	$	5.40
CREPE un solo color, a	$	2.60

Calzado

EN ESTE DEPARTAMENTO liquidamos cien mil pesos en calzado para señora, cabritilla y charol, a $ 12.80, $ 16.50, $ 18.50, $ 20.50 y ... $ 22.50

PARA CABALLEROS, botín y zapatón negro y color, a $ 21.50, $ 23.80, $ 25.50 $ 28, $ 32, y ... $ 38.00

El más variado surtido en artículo para niños a precios de gran réclame.

CASA LLANEZA - San Diego 394 y 396
FRENTE AL CONSERVATORIO NACIONAL DE MUSICA

SE INVITA A LA SOCIEDAD DE SANTIAGO
al Gran Corso de Flores y Baile en la Quinta Normal
HOY DOMINGO 4, A LAS 4 P. M.
EN CELEBRACION DEL CUMPLEAÑOS DEL EMPERADOR DEL JAPON, EL PRODUCIDO DE ESTA FIESTA SERA PARA LOS DAMNIFICADOS DEL TERREMOTO
CONCURRIRAN LAS REINAS Y CARROS ALEGORICOS ESTUDIANTILES
BANDAS DEL EJERCITO

Primer Premio: UN MIL PESOS al coche mejor adornado.
Cinco segundos premios DE OBJETOS DE ARTE.
Cinco terceros premios DE OBJETOS DE ARTE.

PREMIO ESPECIAL DE $ 200 al coche que llegue primero.
Entradas en venta: Plaza de Armas esq. Ahumada y Huérfanos esq. Ahumada; Cigarrería "El Cosmopolitano".

COCHES, $ 10 — PEATONES, $ 2

MATRIMONIO GUZMAN CORTES-DE LA FUENTE TRONCOSO.— En la tarde de ayer fué bendecido privadamente por el obispo, monseñor Rafael Edwards, en casa de la novia, el matrimonio de la señorita Berta De la Fuente Troncoso con el señor Arturo Guzmán Cortés.

Sirvieron de padrinos, por parte del novio, S. E. el Presidente de la República, don Arturo Alessandri Palma y la señora Rosa Ester Rodríguez de Alessandri; y, por parte de la novia, el señor Carlos Lamas Calderón y la señora María Troncoso de Lamas.

Sirvieron como testigos, por parte del novio, los señores Jorge Cerveró Alemparte, Manuel Gaete Fagalde, Samuel Guzmán Garcés y don José Daneri; y, por parte de la novia, los señores Emilio Bello Codesido, Enrique Zañartu y Carlos Troncoso.

NACIMIENTO.— Ha nacido Rita Barbato Chiacchio, hijita de don Eduardo Barbato y de la señora Josefina Chiacchio.

—Ha nacido una hijita del señor Abel del Pino Bahamonde y señora María L. Molina de del Pino.

DE NUEVA YORK.— Ayer ha regresado de Nueva York, después de un viaje que duró cerca de dos meses, el señor Enrique Morandé Vicuña, vice-presidente del Banco Español de Santiago.

El señor Morandé viene acompañado de su hija la señorita Loreto Morandé Campino, el señor Rafael Morandé Campino y señora Fernández de Morandé y el Sec. de la Embajada de Chile en Washington, señor Oscar Gana y familia Gana Morandé.

Desde Santiago fueron a esperar a los distinguidos viajeros, la señora Sara Campino de Morandé e hijos, el señor Teófilo Reyes Cerda y señora Morandé de Reyes, el señor Manuel Fernández Undurraga, familia Fernández Iñíguez y varias otras.

—En el "Essequibo" llegaron también de Nueva York, el señor don Luis Vergara Zañartu y señora.

NACIMIENTOS. — Ha nacido María Mercedes, hija del señor Tomás Tirado Aldunate y de la señora Mercedes Zilleruelo de Tirado.

—Ha nacido un hijo de don Leopoldo Merino Lizana y de la señora Emma Sánchez de Merino.

MANIFESTACION ENTRE EX-CADETES DE LA ESCUELA NAVAL.—

A medio día de ayer Sábado 3 se llevó a efecto en el Club de la Unión, un almuerzo de franco compañerismo entre los ex-cadetes de la Escuela Naval de los años 1883-1887.

Hicieron uso de la palabra varios oradores, y se recordó con cariño los años pasados en la Escuela.

CLUB DE SEÑORAS. — Hoy Domingo habrá en esta sala dos atrayentes funciones de biógrafo.

BAUTIZO.— Ha sido bautizado Eduardo Jesús González Galdos, hijo de don Pedro González Cáceres y de doña Jesús Galdos de González.

Fueron padrinos en la ceremonia religiosa don Carlos A. Ortega y doña Elisa G. de Ortega.

CONSEJO NACIONAL DE MUJERES.— El Martes 6 del presente a las 6.30 P. M., se efectuará la conferencia que sobre "La acción social de la mujer en la defensa de los niños", dará el Dr. señor Eugenio Cienfuegos.

Será seguida de un programa musical.

—Se cita a sesión de directorio el Martes 6 a las 5.30 P. M.

CENTRO FEMENINO DE ESTUDIO.— Se cita al directorio y socias a una asamblea general para mañana Lunens a las 5 P. M. Se encarece la asistencia por tratarse de asuntos importantes para la institución.

ENFERMOS.— Desde hace varios días guarda cama por encontrarse delicado de salud don Luis Carrera Smith.

EXPOSICION OFICIAL DE BELLAS ARTES.— Al gran éxito que fué la inauguración del salón oficial efectuada el Domingo último, ha seguido el desfile incesante y no interrumpido de cuanto de distinguido y culto tiene nuestra sociedad. En efecto, hemos tenido oportunidad de ver numerosos y elegantes grupos de damas y señoritas, de artistas y amateurs en animada charla ante las obras de Araya, Teresa Valencia, Richon, Isamitt, Burchar, Paolantonio, Ossandón, Martínez, Hernán Larraín, Rebeca Claro, Dora Puelma, Emma Formas, etc., constatando personalmente la veracidad de lo manifestado por la prensa en el sentido de que esta exposición es muy superior a la de todos los años precedentes.

Hoy Domingo es de presumir que el Palacio de Bellas Artes sea concurridísimo; y, como de costumbre, una banda militar amenizará la visita, ejecutando un lucido programa musical de 5 a 7 P. M.

A EUROPA.— Por el vapor "Masilia" que zarpará de Buenos Aires, el 15 del presente mes se dirigirá a Europa el señor Arturo Claro, señora Victoria Ruiz de Claro y familia.

—Se ha dirigido a Europa por la combinación transandina de ayer el señor don José Eyzaguirre H.

—A Alemania partió el señor don Tomás Cox, señora y familia.

MATRIMONIO CONCERTADO.—Se ha concertado el matrimonio de la señorita Elvira Roldán Lujen con el señor Carlos Mohr P

Hizo la visita de estilo el seño Guillermo E. Purcell.

LA AVENA GAVILLA

ES EL ALIMENTO MAS FORTIFICANTE DEL MUNDO

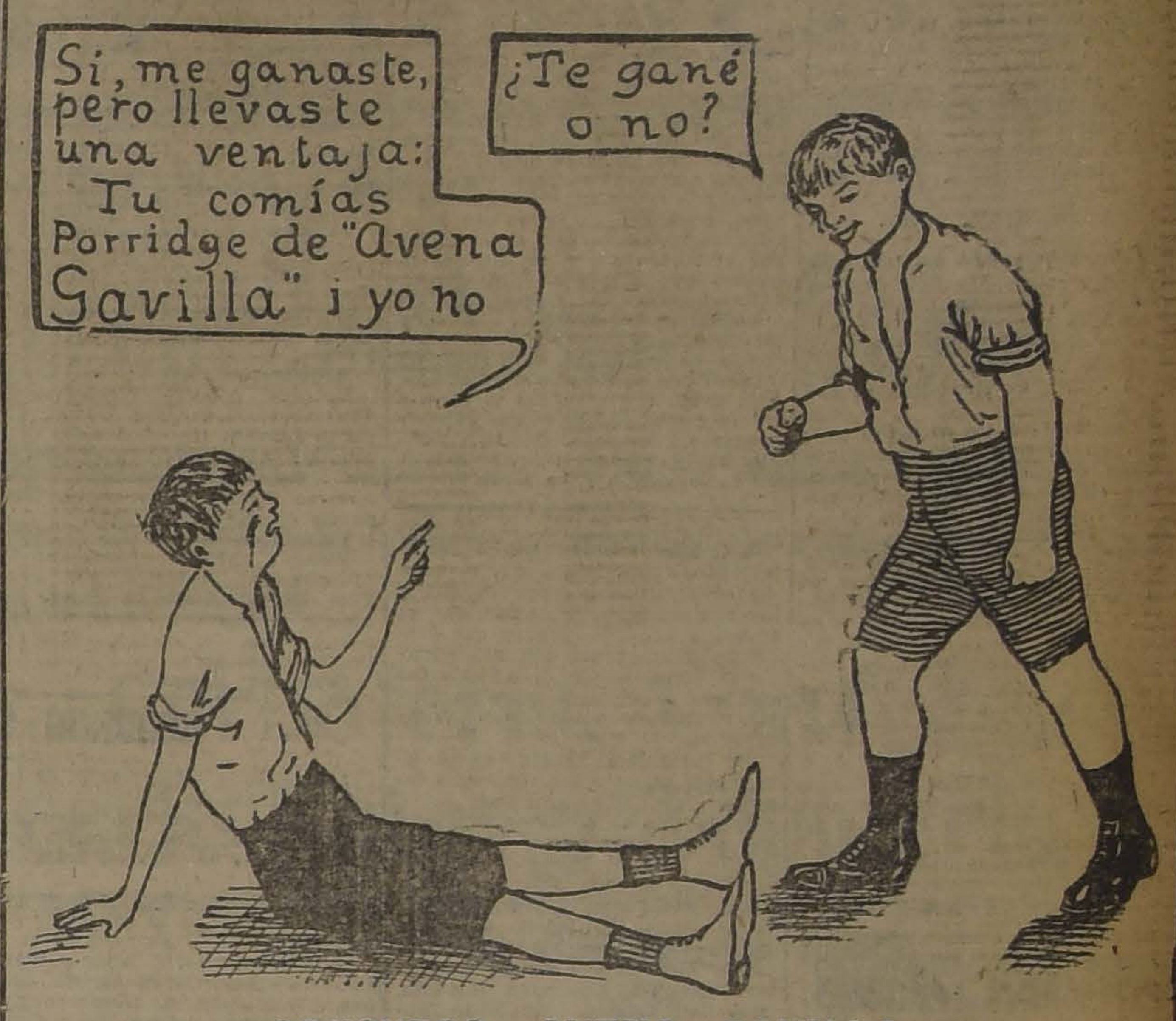
Si, me ganaste, pero llevaste una ventaja: Tu comías Porridge de "Avena Gavilla" i yo no
¿Te gané o no?

CONCURSO AVENA GAVILLA

Debido al excesivo número de cartas enviadas al Concurso en los últimos días, destinados a su recepción, y a fin de examinarlas con detenimiento para formarnos un juicio imparcial y justo de cada una de ellas hemos decidido empezar la publicación de las que reunan mayores méritos, a partir del próximo Martes 6 del presente.

LIENZOS

40 calidades, la pieza desde	$	26.00
Crépes chinescos, gran moda	$	3.00
Piel blanca 12 clases, desde	$	2.60
Creas crudas superiores, desde	$	3.60
Velos ingleses, dibujos novedad	$	4.00
Piqué borlón 10 clases, desde	$	3.00
Crépe marrocain, media seda	$	5.00
Brines, extenso surtido, desde	$	1.60
Crépe marrocain lana y seda	$	18.00
Géneros de pura lana, desde	$	6.00
Tocuyos gran surtido, desde	$	1.20
Velos chinescos, calidad pura	$	6.95
Pañuelos blancos hombres, doc.	$	8.00
Velo negro, 140 de ancho	$	10.00
Sábanas de buenas creas, desde	$	7.50
Foulares similar seda, desde	$	6.95
Cotí doble ancho, desde	$	3.90
Ponge pura seda, desde	$	5.00
Céfiros para camisas, desde	$	2.00
Velos bordados con seda	$	10.00
Camelias de algodón, desde	$	2.20
Cretonas, gran surtido, desde	$	2.80
Cachemiras negras firmes, desde	$	2.50
Organdí suizo surtido, desde	$	2.90
Satines, extenso surtido, desde	$	2.00
Esponjas inglesas, gran fantasía	$	6.95
Manteles granité hilo, desde	$	28.00
Servilletas granité hilo, docena	$	36.00
Crépe Zenana, gran moda	$	5.00
Brocato similar seda, moda	$	5.00
Fundas para almohadas, desde	$	1.80
Cuadrados de almohadones desde	$	3.00
Velo esponja, calidad finísima	$	10.00
Crea cruda extra, 200 ancho	$	7.50
Kakis, gran surtido, desde	$	3.00

Trueba, y Villa Cía.

BANDERA 702, ESQUINA ROSAS

LA MEDIA IDEAL

ESTADO N.o 270

Realización extraordinaria

Media durable, $ 2.80.
Media en colores, reforzada, $ 3.80.
Media en ½ hilo, $ 4.80.
Media mercerizado, con flecha, $ 5.90.
Media mercerizado, con flecha bordada, $ 6.90.
Medias de seda, 20 colores, sin falla y con costura, $ 5.60.
Medias de seda, muy durables, $ 7.80.
Medias toda de seda, $ 10.80.
Medias marca "Van Raalte", $ 34.80.
La mejor media.
Calcetín para niños, de todas clases.
Calcetín para edad 1 año, $ 1.30.
Calcetín para edad 2 años, $ 1.40.
Calcetín para edad 3 años, $ 1.50.
Calcetín para edad 4 años, $ 1.60.
Guantes mosquetero de hilo, $ 6.80.
Guantes mosquetero con flecos, $ 9.90.
Guantes mosquetero bordados, $ 11.80.
Guantes mosquetero de seda en ocho distintos modelos.
Guantes de cabritilla rica clase, en todos colores, $ 15.80.

ESTADO 270

Aproveche nuestra liquidación

MAÑANA LUNES

INICIAMOS UNA SEMANA DE

VENTAS EXTRAORDINARIAS

BATAS y VESTIDOS

Crepe Marocain y de Gabardina de Lana fina, con lindos adornos de Bordados y Sedas de fantasía. Talles 44 hasta 48

A ELEGIR

$ 95 c|u.

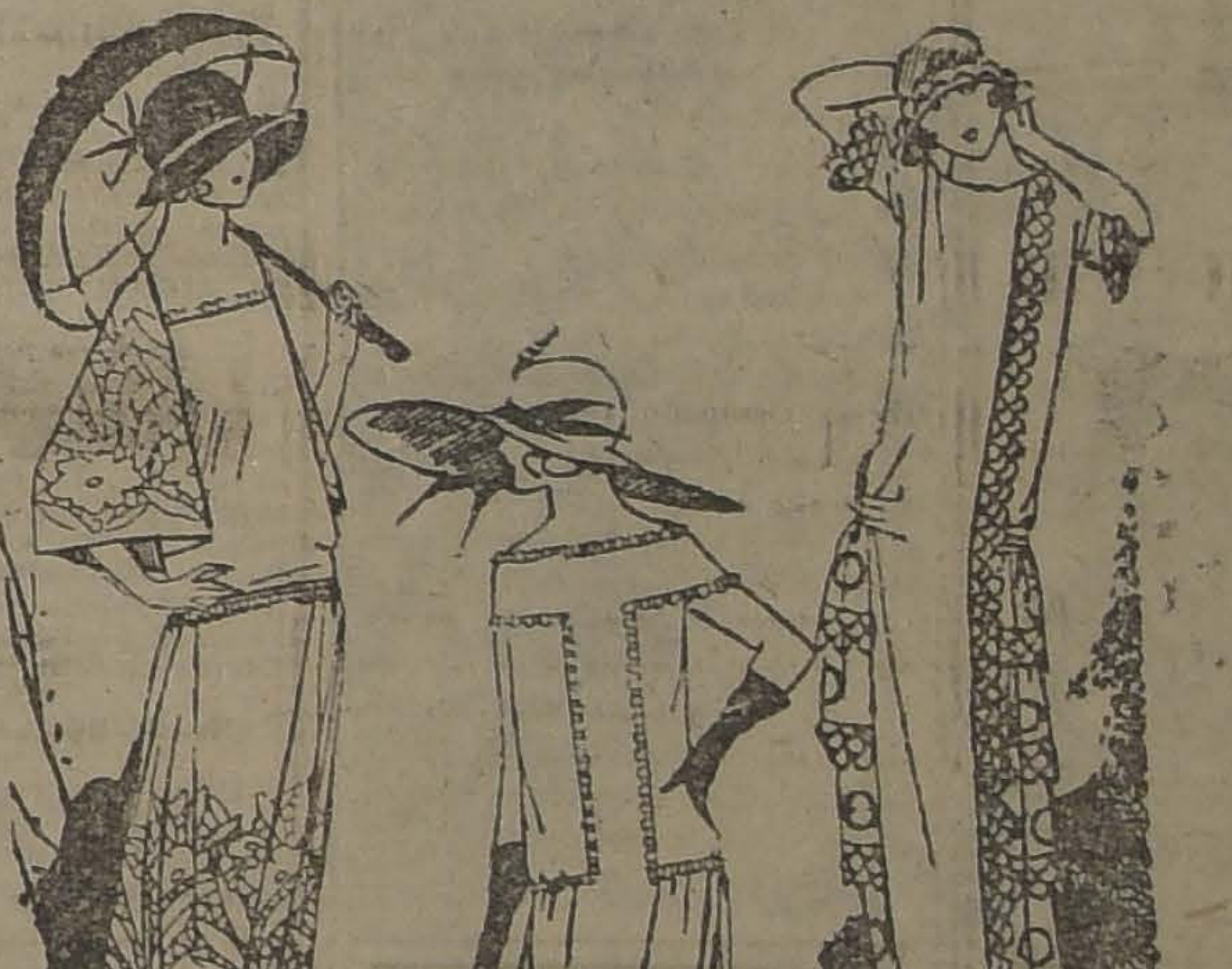

Vestidos

DE RICA CREPE DE CHENE de Crepe Marocain y de Taffetan fino. Modelos de GRAN MODA en todos colores. Precios excepcionales, $ 190, $ 150 y

$ 130

Sección Niñas

VESTIDOS de rico Crepe Marocain y Gabardina de Lana, lindos modelos para Niñitas de 8 a 15 años, desde, cada uno	45.00
VESTIDOS de rica espumilla y de Taffetan de Seda fina, en todos colores, para Niñas de 6 a 15 años, desde ... ... $	65.00
VESTIDOS de Velo de Hilo, gran variedad de modelos caprichosos, en todos tamaños, desde ... ... $	25.00
SOMBREROS de brin mercerizado, bien alones, en todos colores. Ocasión, cada uno ... ... $	4.50

GRAN VARIEDAD de Sombreros adornados y de Paja, forma marinero, A PRECIOS MUY CONVENIENTES.

Abrigos

de rica Gabardina, modelo "RAGLAN", con cinturón jockey igual, en todos tamaños desde

$ 75.-

VESTIDOS

de Velo de Hilo. Lindos modelos en todos colores. Inmensa variedad. Ocasión:

$ 65.00

CORSES

Marca

ROYAL WORCESTER

LLEGARON los últimos modelos de estos afamados e inimitables CORSES, por su elegancia, corte y comodidad.

Trajes Sastre

INMENSA VARIEDAD de modelos, confeccionados en ricos Casimires ingleses y Gabardinas finas, con forro de seda. Precio de gran ocasión $ 190 y

$ 150

Blusas

de Popelina mercerizada, colores y estilos de mucha novedad. Precio excepcional:

$ 22.50

Paletoes

DE LANA TEJIDA, gran variedad de modelos y colores nuevos. Ocasión: $ 85 y

$ 65 c|u.

CARTERAS

Grandes novedades en Seda de fantasía y Cuero fino, desde $ 15.90 cada una.
Inmensa variedad en Carteras finas para Lutos, a precios fuera de TODA COMPETENCIA.

LOS ALMACENES INGLESES

STRUTHERS y Mc ROSTIE

ESTADO ESQUINA HUERFANOS — CASILLA 956

ASOCIACION CATOLICA DE LA JUVENTUD FEMENINA. — Se ha citado a los directorios de los diversos centros a una reunión general que se efectuará mañana Lunes 5, a las 4.45 P. M., en el local de la Liga de Damas Santo Domingo 1274.

Presidirá la reunión el Iltmo. señor Obispo don Rafael Edwards, director de la Asociación, y a las 6 P. M., el Rvdo. Padre Cipriano Govellen, dictará una interesante conferencia y hará el estudio psicológico sobre el carácter del jefe de los apóstoles, San Pedro.

Se encarece la asistencia.

EN LA ACADEMIA DE HUMANIDADES.— Las escuelas del barrio Recoleta llevarán a cabo hoy la fiesta que han preparado a beneficio de las obras de protección a los escolares indigentes que mantiene la Junta de Beneficencia Escolar

Se desarrollará un escogido programa, en el que figuran algunos números de canto, declamación, danzas clásicas, variedades cómicas, etc., que llamarán la atención de los asistentes.

Dados los fines que persiguen las organizadoras de esta fiesta, es de desear que los vecinos del barrio y demás personas que simpatizan con esta obra, contribuyan al éxito de este beneficio, concurriendo al acto que tendrá lugar hoy, a las 3 P. M., en el Teatro de la Academia de Humanidades, Avenida Recoleta.

A BUENOS AIRES. — En la combinación trasandina de ayer se dirigió a Buenos Aires el señor Carlos Frers.

—Al mismo punto se dirigió la señora Adelina Cox de Ureta acompañada de su hijo Manuel.

Millones de parásitos
amenazan continuamente
su dentadura
Extermínelos usando
el gran dentrífico
PASTA ESMALTINA

Renovación del cutis por absorción

(Del "Woman's Magazine")

Si su cutis está desfigurado por manchas, palidez, barrillos, pecas, etc., de nada sirve que use usted polvos, pinturas, cremas u otros ingredientes. Tales imperfecciones no desaparecerán, y con el uso de materias nocivas sólo conseguirá desfigurarse un poco más. Lo mejor es quitar el cutis mismo con todos sus defectos, y para ello basta comprar un poco de cera pura mercolizada que se extiende por el rostro todas las noches lo mismo que si fuera cold cream, quitándola por la mañana con un poco de água caliente. La cera mercolizada absorbe el velo mortecino en pequeñas partículas, de manera que nadie puede notar que está usted arreglándose la cara, a no ser por el resultado que es realmente maravilloso. No hay nada que se le parezca para conseguir un cutis lozano y hermoso.

EN EL CLUB DE TENNIS SANTIAGO.— Día a día se nota mayor entusiasmo por asistir a los campeonatos de tennis que se efectúan en este club; y que terminan diariamente con una agradable reunión social, amenizadas por una orquesta y un regio buffet, preparado por el salón "Thamar".

En las últimas tardes hemos visto, entre otras, a las siguientes familias de nuestra sociedad:

Balmaceda Valdés, Prieto Concha, González Balmaceda, Errázuriz Ovalle, Latham Urzúa, Urzúa Gana, Gana Serrano, Phillips Rodríguez Peña, Rodríguez Vergara, Santa Cruz Errázuriz, Cifuentes Latham, Cifuentes Garcés, Garcés Gana, Bezanilla Larraín, Cifuentes Bezanilla, Ossandón Guzmán, Ossandon Barros, Izquierdo Huneeus, Izquierdo Phillips, Tagle Joanne, Errázuriz Lastarria, Prieto Hurtado, Hurtado Quesney, Reyes Ovalle, Reyes Valledor, Huneeus Valdés, Fierro Salamo, Zañartu Sanfuentes, Aldunate Errázuriz, Lyon Edwards, Budge Aguirre, Larraín Ortúzar, De Castro Alcalde, Herquíñigo Penna, Lamarca Subercaseaux, Echeñique Correa Larraín Morandé y muchas otras.

BELLAS ARTES.

EXPOSICION OFICIAL DE BELLAS ARTES

JURADOS DE RECOMPENSAS

El Consejo de Bellas Artes en su última sesión, designó los siguientes Jurados de Recompensas para el Salón Oficial:

Pintura y Dibujo:

Señores Alberto Mackenna (Presidente), Alvaro Casanova, Exequiel Plaza, Carlos Alegría S., Benjamín Errázuriz (suplente), Guillermo Pereira(suplente).

Escultura y Artes Decorativas:

Señores Alberto Mackenna S. (Presidente), Carlos Lagarrigue, Ricardo Montaner Bello, Carlos Leiva Torres, Manuel Hurtado Vial (suplente), Guillermo Pereira (suplente).

Arquitectura:

Señores Alberto Mackenna S. (Presidente), Gustavo García, Ricardo Larraín Bravo, Alberto Cruz Montt, Patricio Irarrázaval, Manuel Cifuentes, Ismael Edwards Matte, Alberto Schade (suplente), Bernardo Morales (suplente).

Premio de Honor:

Señores Alberto Mackenna S. (Presidente), Rafael Correa, Juan Fco. González, Alberto Valenzuela Llanos, Carlos Lagarrigue, Guillermo Pereira (suplente), Gustavo García (suplente).

Certamen Edwards:

Señores Alberto Mackenna S. Carlos Edwards, Rafael Correa, Carlos Alegría, Guillermo Pereira, Juan Fco. González (suplente), Gustavo García (suplente).

Premio Matte Blanco:

Señores Alberto Mackenna S. Alvaro Casanova, Carlos Alegría, Exequiel Plaza (suplente), Rafael Correa (suplente).

Por su parte, los artistas expositores nombraron a las siguientes personas para integrar los Jurados de Recompensas de Pintura y Escultura; y del Premio de Honor:

Pintura y Dibujo:

Señores Ricardo Rinchón-Brunet, Pablo Burchard, Carlos Isamitt, Alberto Valenzuela Llanos (suplente), Manuel Núñez (suplente).

Escultura y Arte Decorativo:

Señores Virgilio Arías, Adolfo Quintero, Antonio Coll i Pí, David Soto (suplente), Aliro Pereira (suplente).

Premio de Honor:

Señores Ricardo Rinchón-Brunet Alvaro Casanova Luis Cousiño Talavera, Exequiel Plaza, Manuel Núñez (suplente), Juan A. Sepúlveda (suplente).

SEGUNDO SALON BIENAL

A este Salón Oficial de la Sociedad Nacional de Bellas Artes se preparan a concurrir numerosos artistas socios y no socios, lo que hace augurar un brillante éxito artístico.

Los artistas que hasta el momento han adherido a la invitación de la Sociedad, son los siguientes:

Sección Pintura: F. Alvarez Díaz, con tres obras; Carlos Alegría, con una obra; Juan A. Chesebrough, con diez obras; señora Paula Cremazy, con tres obras; Eucarpio Espinoza, con cuatro obras; Arturo Gordon, con diez obras; señorita Carmela Ibáñez, con siete obras; señora María Ibáñez de Donoso, con nueve obras; Aristodemo Lattanzi, con cuatro obras; Augusto Magnere, con una obra; Carlos Restat, con cuatro obras; señor Roberto Rengifo con dos obras; Hernán Larraín Peró, con cuatro obras; Oscar Saint Marie, con cuatro obras; señorita Aída Correa, con diez obras.

Sección Escultura: Virgilio Arías, con dos obras; señorita Blanca Merino, con una obra; Carlos Sagredo, con dos obras.

Sección Arquitectura: Víctor Auclair, con dos obras.

Sección Dibujo: Una colección de dibujos originales de maestros de los siglos 1400 a 1600.

Las adhesiones se siguen recibiendo hasta el día 7 del actual, y deben ser dirigidas al señor don Oscar García Herquíñigo, Secretario General de la Sociedad Nacional de Bellas Artes, Correo Central, Oficina 13.

La recepción de las obras está fijada para los días Lunes 12 y Martes 13, de 4 a 7 P. M., en la Sala de los señores Rivas y Calvo, Compañía 1284.

MATRIMONIO SALAS PEREIRA-VERGARA BLANCO.—

LOS NOVIOS SALIENDO DE LA IGLESIA DE LAS AGUSTINAS, DESPUES DE EFECTUADA LA CEREMONIA RELIGIOSA

MATRIMONIO GUZMAN-DE LA FUENTE TRONCOSO.—

LOS NOVIOS DESPUES DE EFECTUADA LA CEREMONIA RELIGIOSA QUE SE VERIFICO EN LA TARDE DE AYER EN CASA DE LA NOVIA

Consejos de la Comtesse Ivón

CUIDADO CON LOS OJOS!

Es lo más delicado y precioso y por lo tanto, los ojos requieren no economizar en su atención, para conservarlos. El **Instituto Optico de Rotter, calle Ahumada 264** es especialista en el despacho de recetas de oculistas y cuenta con los mejores artículos, además, hace examen de la vista gratis.

LA MODA

Es extraordinario el movimiento que hay en el mundo femenino, afanado en terminar sus toilettes primaverales y en preparar las de Verano, que se lucirán en los balnearios y playas de moda

Para ayudarlas en la solución de sus problemas vamos a darles algunas indicaciones muy útiles.

La nota dominante es el uso de la sedería en todas formas imaginables, como elemento principal en la confección de toilettes o como adorno indispensable en las más variadas aplicaciones. Entre las telas preferidas para la próxima estación, figuran el tafetán, crepé de China, raso liberty, crepe Georgette, velo de seda, jersey de seda, tul, crepé marrocain, crepé egipcio, esponja rayada, lisa y deshilada velo de fantasía, satín duquesa espumilla, etc. Muy largo resultaría describir estas nuevas telas y disponemos de espacio muy limitado, pero un buen consejo salvará con ventaja esta omisión; visitar **La galería de Novedades, calle Monjitas 879 y Veintiuno de Mayo 511**, donde podrán examinar detenidamente el hermoso y variado surtido que acaban de recibir de estas nuevas telas. Asimismo podrán combinar los colores y tonos para lucir pronto toilettes de acuerdo con las últimas creaciones de los modistos parisienses.

EL MEJOR CALZADO

El público no siempre se fija en la bondad de los artículos que compra y se deja seducir por la gran réclame o la brillante presentación y después tiene que arrepentirse de haber sido sorprendido, al ver que sus compras no corresponden al dinero gastado. Esto asume especialmente en el ramo de calzado y por eso es que recomendamos a la **Casa Real, Ahumada 310**, donde siempre se encontrará el mejor calzado de lujo y corriente y de acuerdo con los últimos dictados de la Moda, y así se explica que tenga en su clientela a las familias más distinguidas y elegantes de Santiago.

CORAZON ESCEPTICO

Aunque le parezca, por el título, no vamos a tratar de una película, más o menos cursi, sino de una novela que ha hecho sensación en Francia y sus ediciones han sido arrebatadas con verdadera ansia y se comprende que haya sido así, pues, es una obra preciosa de celebrado escritor **Henry Avdel**, que ha llegado a ser el autor preferido de la juventud. Como siempre la **Librería Nascimento, Ahumada 274**, se ha apresurado a editar una traducción al castellano, hecha por un reputado literato. Recomendamos adquirir y leer esta obra, que hará las delicias del mundo femenino, sobre todo del que sabe sentir.

EL MEJOR TONICO PARA EL ORGANISMO

Las personas débiles, anémicas, neurasténicas, convalescientes, necesitan un poderoso reconstituyente, cual es el **Cerebrol**, que estimula las funciones del corazón y del cerebro, regulariza la digestión, desarrolla el apetito, reconstituye los tejidos y los huesos, da vigor, alegría y actividad y puede ser tomado por las personas más delicadas y los niños. Se vende en las **Droguerías importadoras y buenas boticas**.

PARA LA TOILETTE

Entre las muchas preparaciones necesarias para la belleza femenina, que no deben faltar en la mesa de toilette, le recomendamos la **Crema Náyade** que sirve especialmente para quitar las manchas, arrugas, sarpullidos e irritaciones de la piel, además es un excelente producto para conservar la belleza de la tez. La vende únicamente la **Casa Francesa**. Su precio es 5 pesos.

BOCADOS DELICIOSOS

El cultivo de las relaciones sociales necesita para estrechar los vínculos entre los amigos y parientes de algo más que los intereses de afecto y cariño o de gratitud, es indispensable materiali-

importante de la vida, el nacimiento, el cumple-años, las bodas, el éxito de un negocio, un triunfo alcanzado, son motivos de obsequios. Para ello nada más recomendable que visitar La Confitería París, del señor **A. Robinet, calle San Francisco 256-258, Teléfono 2968**, donde encontrarán los más delicados postres: **Petit Fours, Biscuits Glacés, Helados especiales, bombones, chocolates**, etc.

GUSTOS REFINADOS

Una de las características de cultura y elevado refinamiento social de las personas, la dá su sistema de alimentación, pues siempre rechazará lo ordinario y cuidará de tener en su mesa lo más fino y delicado; por eso la mejor sociedad de Santiago tiene como su proveedor la **Mantequillería Moderna del señor O. Mariotti, calle Santo Domingo 970**, famosa por sus cremas, quesos y mantequillas puros, legítimos y frescos.

EL CORSE

El corsé es hoy día la prenda que necesita estar confeccionada con más arte; de sus líneas depende exclusivamente la belleza de un cuerpo. La mujer más esbelta se verá mal con un corsé cualquiera; lucirá y llamará la atención, la que use uno cortado por un artista del ramo. Para triunfar aconsejamos ocurrir a la **Corsetería Francesa, calle Moneda 819**.

SANGRE ROJA

Es triste ver tantos niños y jovencitas, pálidos, demacrados, candidatos para la tísis y el cementerio, cuando con tanta facilidad pueden lucir hermosos colores y fuerza, usando **Hemoglosa del Laboratorio Chile**, el más poderoso reconstituyente de los glóbulos rojos de la sangre. Ensáyelo inmediatamente y quedará admirado de su efectos tan rápidos.

ENTRA EL VERANO

Ya llega el Verano con todo el cortejo de calores y se comienza a hacer los planos y preparativos para el próximo veraneo, cuyo número más importante es la preparación de los trajes frescos y livianos, que hagan soportables sus inclemencias. Las personas previsoras y prácticas no esperan el último momento, pues, saben bien, que todo costará más caro y saldrá malo, debiendo aceptarlo todo por las circunstancias. En cambio, preparándose desde luego, se eligen bien las telas, los modelos, y se hace la confección a gusto, pudiendo modificarla cuantas veces se desee. Por otra parte todo cuesta menos y se puede escoger en un gran surtido, como el que presenta la **Casa Emilio Delporte y Cía, Bandera 683 - 693 esquina de Rosas**, con las más preciosas telas para toilette de señora como: crepé georgette, crepé marocain, crepé de Chine, crepé egipcio, velo, reps, hengalenda india, esponja, etc., y ricos casimires para caballero, que, como siempre, vende a los precios más bajos de Santiago, a pesar de sus calidades insuperables.

CONSERVACION DEL CUTIS

Los frecuentes y bruscos cambios de temperatura que se producen durante esta estación, tienen desastroso efecto sobre el cutis, y debe dársele cuidados especiales para conservarlo fresco. Para ello recomendamos la **Leche de Belleza del doctor Bodin**, que vende la **Botica Gamboa, Portal MacClure** esquina de Merced, y en todas las buenas boticas.

PARA EL BAÑO Y EL TOCADOR.—

Es muy agradable e higiénico, usar Agua de Colonia en el baño y en el tocador, pero para que sea benéfica al cutis debe ser de buena calidad; de lo contrario, lo reseca, marchita y envejece. Por eso recomendamos usar únicamente el **Agua de Colonia Superior del Laboratorio Chile, que se vende en todas las Boticas y Perfumerías**.

COMTESSE IVON.

ENCIENDA UN FOSFORO Y ABRA USTED UNA LLAVE
¡¡ESO BASTA!!
Una llama viva y caliente
brotará al punto
del Quemador
SEÑORA:

158 Cocinas a gas, vendidas en el mes de Octubre del presente año, en nuestro almacén, le darán confianza que tienen mucha aceptación por su reconocida ECONOMIA, aseo, rapidez y elegancia.

Invitamos a pasar por nuestro almacén de Santo Domingo 1061, a nuestros consumidores y en especial a aquellos que duden de la ECONOMIA que ofrecen los QUEMADORES ECONOMICOS que llevan nuestras COCINAS. En este departamento personal técnico le demostrará por medio de ensayos muy prácticos y sencillos la ECONOMIA del nuevo quemador que esta Compañía ha patentado para sus cocinas.

ROPA BLANCA FINA
SOBRE MEDIDA
Ajuares ara Novias; Ropa de cama, Mantelería, Ajuares para Bebés, Monogramas. Precios módicos.

Mañana Lunes 5
— LA MAS —
GIGANTESCA LIQUIDACION
Anual
EN
AHUMADA 274
ENTRE
Agustinas y Huérfanos
Casa Mc Rostie
Precios de algunos artículos

VESTIDOS
Confeccionados en rica esponja de fantasía y lisa, todos colores y modelos distintos, cada uno . . . . $ 45

VESTIDOS
De rico velo de hilo fantasía, diferentes dibujos y colores variados, últimos modelos, cada uno. . . . $ 55

VESTIDOS
De gabardina de pura lana, todos colores y en los últimos modelos diferentes, antes $ 150.00, ahora. $ 90

VESTIDOS
Confeccionados en rico Crepé de Chine y tafetán, todos colores y modelos variadísimos, últimas creaciones, antes $ 225.00 y $ 250.00, ahora. . . $ 135

VESTIDOS
Confeccionados en rico Crepé Marrocain y Charmeuse, calidad muy fina, modelos variados y muy elegantes, últimas novedades, antes $ 290.00 y 350.00, ahora . . . . $ 175

TRAJES SASTRE
Confeccionados en rica Gabardina de pura lana, todos colores y en gran variedad de modelos, antes $ 200, ahora
$ 150

ABRIGOS
De Gabardina de pura lana, gran variedad de colores y modelos diferentes, c|u.
$ 150

FALDAS
Plisadas de Gabardina de pura lana en gran variedad de colores y listadas, c|u.
$ 75

JERSEYS
De lana tejidos y cardados, todos colores y en gran diversidad de modelos, antes $ 28, ahora
$ 65

MEDIAS DE SEDA
MEDIAS de rica seda y en 20 colores de gran moda, garantidas sin falla, antes $ 6.90 par, ahora el par
$ 4.95

MEDIAS DE HILO
MEDIAS de medio hilo con costuras y en todos colores, antes $ 4.90 par, ahora el par
$ 3.75

LAS NOVEDADES INGLESAS

PONGA ATENCION...

TODA BARATURA QUE ANUNCIA GATH Y CHAVES es siempre un acontecimiento

Por los Precios Excepcionalmente Bajos

Las de este aviso, que corresponden a las GRANDES OPORTUNIDADES de la semana que se inicia mañana, LUNES 5, están llamadas a tener una importancia capital, por tratarse de artículos de imperiosa necesidad, para uso diario y el hogar. Los Departamentos que forman las grandes ofertas de mañana, son:

Comestibles, Blanco, Perfumería, Corbatería, Confección Niños, Confección Señoras, Lencería Niñas y Tapicería

PERFUMERIA

EXTRACTOS:

COTY, perfumes L'Origan, L'Or, Lilas blancas y Muguet, a

$ 29.50

COTY, perfumes Jazmín de Corse y Ambree Antique, a

$ 37.50

POLVOS DE ARROZ:

ROGER y Gallet, perfumes surtidos

$ 3.90

RIPPERT, para la transpiración, a

$ 3.20

COTY, perfume L'Origan, a

$ 6.70

HOUBIGANT, perfumes surtidos, a

$ 8.95

DORIN, Dorina, caja mediana, a

$ 3.80

AGUA DE COLONIA:

ATKINSON, D'Orsay, Silka Zenobia y Volnay, frasco grande, a

$ 19.50

GATH Y CHAVES, Ambrée, perfume exquisito, frasco de 1 litro, a $ 19.50; frasco de 1|2 litro, a

$ 10.90

GATH Y CHAVES, Opal, delicado perfume, frasco de 1 litro, $ 18.90; frasco de 1|2 litro, a

$ 10.50

GATH Y CHAVES, Piramidal, deliciosa para fricciones, frasco de 800 gramos, a

$9.90

AGUA DE TOILETTE:

LUBIN, modelo grande, a

$ 17.90

GATH Y CHAVES, perfume bouquet, frasco de 600 gramos, a

$ 7.30

LOCIONES

VOLNAY, perfumes Lilas, Ambrée, Rosa y Maoni, a

$ 13.90

ATKINSON, perfume agua de colonia, frasco de 1 litro, a

$ 78.50

GAL-MADRID, agua Ron Quina, preparación especial para el cabello, frasco grande, a

$ 18.90

JABONES:

CASTILLA boricado, calidad muy fina, a

$ 2.25

GATH Y CHAVES, delicioso, para baño y tocador, modelo grande, a

$ 1.70

GATH Y CHAVES, miel y glicerina, a

$ 1.10

ELIXIR DENTIFRICO:

GATH Y CHAVES, preparación superior, frasco mediano, a

$ 3.90

VARIOS:

POLVERAS, jaboneras y horquilleras de celuloide, a

$ 1.90

ESPONJAS de goma, higiénicas, durables, a

$ 2.90

JUEGOS para tocador, compuestos de 5 piezas; el juego

$ 39.50

POLVOS de talco de Colgates, Mennen y Williams, a

$ 2.60

CEPILLOS para los dientes, Prophilactic, tamaño grande

$ 3.90

PASTA dentífrica Gibbs, modelo grande, a

$ 2.30

EN COMESTIBLE (Sub[illegible]áneo):

GRAN RECLAME

	Cajón	Botella
CHAMPAGNE SUBERCASEAUX	$ 110.00	$ 9.20
COÑAC SUBERCASEAUX	80.00	6.75

NOTA IMPORTANTE: SOLO VENDEREMOS HASTA 2 CAJONES DE CHAMPAGNE Y 1 DE COÑAC A CADA CLIENTE.

EN BLANCO:

ROPA DE CAMA:

FUNDAS de lienzo lavado, con vainilla, 130 centímetros, a $ 3.30; 115 ctms., a $ 2.95; de 100 ctms., a

$ 2.80

CUADRADOS de lienzo lavado, con vainilla en el centro, a $ 4.20; con centro liso, a

$ 3.80

SABANAS de crea especial, con vainilla, tamaño 140x240, a

$ 11.90

SABANAS de crea, calidad extra, con vainill . tamaño 200 por 290, a

$ 17.80

SABANAS de crea, de 180 x 250, a

$ 15.80

SABANAS de crea, muy fina, 200x280, a $ 27.50; 180x250, a $ 21.50; 160x250, a

$ 18.50

COLCHAS de piqué, blancas, para 1 1|2 plazas, a $ 34.50; para catrecitos, a

$ 16.90

FRAZADAS de pura lana, en blanco y color, para 1 1|2 plazas, a $ 60; para 1 plaza, a

$ 38.50

ROPA DE MESA:

SERVILLETAS en damasco de algodón, tamaño grande, c|u., $ 1.95; tamaño para té, la docena

$ 24.00

MANTELES de damasco, blancos, con cenefa de color, especial para té, desde

$ 45.00

SERVILLETAS de damasco, con cenefa de color, tamaño grande, la docena

$ 48.00

CARPETITAS para centros de mesa, en género blanco, con encajes, desde

$ 5.90

CAMINOS de mesa, con encajes y aplicaciones, variedad de estilos, desde

$ 7.90

VARIOS:

TOALLAS de género afelpado, en colores, c|u., $ 4.50; en blanco con guarda lacre, a

$3.90

REPASADORES de hilo, blancos, con guarda de color, para cristal y vajilla, la docena

$ 30.00

LIENZO Gath y Chaves, calidad 99, la pieza de 20 yardas, a $ 29.50; el metro, a

$ 1.70

UN LOTE DE RETAZOS DE DAMASCO PARA MANTELES —CREAS, LIENZOS Y BATISTA DE HILO A PRECIOS INTERESANTES

EN CONFECCION NIÑOS:

TRAJES VARIOS:

TRAJES marinero en alpaca color azul o gris, doble cuello y puños de piel azul, adornado con un vivo blanco y soutache, para años 2 a 11; CUALQUIER EDAD, a

$ 42.50

TRAJES cazador en viyella rayada, modelo con solapa, doble cuello sport de brin blanco, todo forrado, para años 6 a 12; CUALQUIER EDAD, a

$ 49.90

TRAJES para niños, forma vestón, en casimir fantasía de pura lana, gran variedad de colores de buen gusto y de perfecta terminación, para años 9 a 15; CUALQUIER EDAD, a

$ 89.90

TRAJES para jóvenes, en finos casimires de fantasía de lana, colores y cortes de alta novedad, prolijamente terminados, para años 13 a 17; CUALQUIER EDAD, a

$ 124.00

TRAJES DE BRIN:

TRAJES de blusa eslava, cuello sport, en brin fantasía, gran variedad de colores, para años 2 a 13; CUALQUIER EDAD, a

$ 15.40

TRAJES marinero, en rica galatea inglesa, colores firmes, rayados azul y blanco, lacre y blanco, celeste y blanco; cuello y puños en brin color, para años 3 a 11; CUALQUIER EDAD, a

$ 24.90

TRAJES cazador, confeccionados en buenos brines de fantasía, colores de moda, para años 7 a 14; CUALQUIER EDAD, a

$ 26.90

TRAJES cazador, con solapa, en galatea inglesa, colores inalterables, rayados azul y blanco, negro y blanco, gris y blanco, celeste y blanco, para años 7 a 14; CUALQUIER EDAD, a

$ 39.80

SALDOS:

TRAJES de blusa recogida, en brin rayado de buena calidad, especial para colegial y uso diario, para años 3 a 9; CUALQUIER EDAD, a

$ 10.90

BLUSAS solas en fino pongé de pura seda, colores lisos de gran moda, cuello sport, para años 2 a 1'; CUALQUIER EDAD, a

$ 39.90

Además ofrecemos otros importantes saldos de trajes Marinero, Cazador, Holandés y otros modelos finos, a precios de verdadera ocasión.

EN TAPICERIA:

ETAMINAS y gasas, especiales para cortinados, extenso y variado surtido, variedad en colores, el metro desde

$ 1.50

COJINES de cretonas, relleno de plumas, extenso surtido en dibujos, formas y caprichosos coloridos, desde

$ 6.90

CRETONAS, ancho 130 ctms., especiales para tapiz de muebles, variedad en dibujos y coloridos, el metro desde

$ 13.90

ARPILLERA, ancho 180 ctms., calidad extra, especial para carpetas y cortinados, colores cáscara, verde, azul, marrón y frutilla, el metro a

$ 16.50

TAPICES especiales para tapiz de muebles y cortinados, extenso surtido en calidades, dibujos, estilos y coloridos; el metro, desde

$ 17.50

CORTINAS de punto, completo y selecto surtido en calidades y dibujos, con y sin vuelos, desde el par

$ 52.50

LANZAS de bronce, fabricación francesa, largo 2 metros, varios estilos con sus respectivos soportes, argollas y perillas, desde

$ 44.00

CARPETAS de felpa, Arpillera y Yute, ofrecemos un saldo a precios excepcionales.

CAMINOS alfombras, en tripe de lana risada, extenso surtido en calidades, dibujos y coloridos, el metro desde

$ 9.90

PISOS de felpa mohair, colores lisos, variedad en tamaños, con y sin flecos, desde

$ 26.50

A PRECIOS EXCEPCIONALES:

OFRECEMOS TAMBIEN:

Cortinas de paño y arpillera, Alfombras, Lona especial para Carpas y Toldos, Abrazaderas para cortinas, Flecos, cordones y galones para muebles y otros muchos artículos de este departamento.

EN CONFECCION SEÑORAS:

Este departamento acaba de recibir un hermoso surtido en VESTIDOS DE VELO, PALETOCITOS CORTOS DE LANA, COLORES Y MODELOS MUY VARIADOS, ARTICULO DE GRAN MODA, para Sport, playa, etc.

También ha efectuado grandes rebajas de precios en todos los MODELOS FINOS, IMPORTADOS: VESTIDOS DE SEDA, VESTIDOS DE LANA, TRAJES SASTRE de tres piezas, Y TAPADOS DE SEDA, negros.

EN CORBATERIA:

CORBATAS:

"NELSON" en popelina, muy buena clase o en fular azul con pintas blancas, a

$ 2.30

"NELSON" en seda mezcla, colores novedosos de alta fantasía, a $ 5.80, $ 4.50 y

$ 3.80

"NELSON" en seda de clase inmejorable, colores y dibujos de gran moda, a $ 8.50 y

$ 6.90

CORBATAS Nelson y Pepillón, colores de fantasía, muy novedosas, a

$ 2.90

LIGAS President, elásticas, broche de celuloide, a

$ 4.90

VARIOS:

SUSPENSORES elásticos, buena clase, artículo inglés, de duración, varios modelos, a

$ 4.60

LIGAS elásticas, buena clase, a

$ 1.80

CINTURONES de cuero, en distintos anchos y modelos, desde

$ 2.90

BASTONES muy elegantes, con o sin adornos, de la afamada fábrica "Howell" de Londres, desde

$ 10.90

HAY, ADEMAS, **saldos interesantes de Suspensores de seda, Cortaplumas, Carteras, Alfileres para corbatas, etc.**

ARTICULOS PARA FUMADORES:

TABACO para cachimba "Standard Mixture" de A. Dunhill, en paquetes de 1|8 libra, a

$ 6.20

TABACO para cigarrillos, marca My Mixture, Archer Infant Plant, Commonwealth, en tarros de 1|4, a $ 11.50; y 1|8 libra, a

$ 5.80

TABACO, marca "Arelphi", a $ 8.50 y

$4.30

OFRECEMOS un hermoso surtido en Cigarreras de cuero y plata, Boquillas de Ambar o imitación, Cajas para cigarros y cigarrillos, etc., a precios de verdadera oportunidad.

EN LENCERIA NIÑOS:

CAMISAS en bramante, para años 2 a 4, desde

$ 2.50

CAMISAS en toile, muy buena calidad, adornadas con recortes de broderie, para 2 a 7 años, desde

$ 4.90

ARTICULOS DE RECLAME

CALZONES en bramante, adornados de broderie, para años 3 a 12, a

$ 3.90

CALZONES en nansú, adornados con recortes de broderie, para años 3 a 12, desde

$ 4.90

CAMISAS en bramante, para años 3 a 14, desde

$ 6.90

CAMISONES en toile de muy buena calidad, para niñas y jovencitas, desde

$ 10.90

PYJAMAS en céfiro liso, para niñas de 5 años, desde

$ 10.90

Gran surtido en ropa blanca, para niñas y jovencitas, Ajuares y Batas, para Bebés, rebajados a precios excepcionales.

MEDIAS en algodón, negras, borlón, para años 9 a 14, desde

$ 4.50

MEDIAS de algodón, cafés y negras, con formas, para años 8 a 9, desde

$ 2.50

CHAMBRITAS para Bebés hasta de 6 meses, en piqué afranelado y bombasí, desde

$ 3.25

MANTILLAS en moletón grueso, muy buena calidad, largo 1 metro, a

$ 6.90

TRIANGULOS en piqué afranelado y bombasí, festoneados, para guaguas hasta de 1 año, desde

$ 5.90

GATH & CHAVES

La última etapa del gran torneo de Tennis por los Campeonatos de Chile

SE VERIFICARA DURANTE EL DIA DE HOY EN LAS CANCHAS DEL SANTIAGO TENNIS CLUB.— CONCURRIRAN EL PRESIDENTE DE LA REPUBLICA, DIPLOMATICOS, MINISTROS DE ESTADO Y ALTAS PERSONALIDADES

RESULTADOS DE LOS INTERESANTES PARTIDOS VERIFICADOS DURANTE EL DIA DE AYER.— LOS GRANDES ENCUENTROS FINALES QUE SE DESARROLLARAN HOY

Hoy se dará término al 9.o tor- eo anual por los campeonatos de hile que con singular acierto ha ntinuado organizando anualmente prestigiosa institución, el San- ago Lawn Tennis Club.

Estos concursos representan un ımulo de esfuerzos que revelan la ıena organización, la disciplina y entusiasmo sin igual que carac- rizan no solo a los dirigentes de ta colectividad sino que a todos s cultores del bello deporte exis- ntes en el país.

El comité de este gran concurso, mpuesto por los señores Carlos sandón Barros, Francisco de Bor- Cifuentes, Percy Cordner y Car- s Ossandón Guzmán, deben sen- rse ampliamente satisfechos de su bor, porque han agregado al li- o de la historia deportiva del país ra página brillante.

Si gran éxito han obtenido las atro reuniones anteriores del cam- onato, sin duda la de hoy será andiosa, tanto por la importancia e adquirirán los encuentros fina- s como por lo que concierne a la rte social.

Contribuirá a darle mayor realce concurrencia del Presidente de República, Ministros Diplomáti- s, Ministros de Estado, senadores, putados y cuanto de más repre- ntativo tiene nuestro gran mundo cial.

Después de mediodía la institu- ón organizadora, o sea los due- s de casa, festejarán a sus visi- ntes con un banquete que se ser- rá en las espléndida instalaciones local.

A las 5 de la tarde se repartirán s premios a los vencedores de los stintos torneos y por último se rá comienzo al evening-dancing e pondrá término a la gran cru- da deportiva que con extraordina- brillo y con general aplauso nos ofrecido el Santiago Tennis ub.

La reunión de ayer

Como en los días anteriores, las nchas del Parque Cousiño fueron sitio preferido de nuestra socie- d y de los aficionados a este noble caballeroso deporte.

La circunstancia de que se anun- aran algunas semi-finales de im- rtancia, fué motivo para que des- las primeras horas de la ma- na acudiera numeroso público a nocer sus incidencias.

Santiago, puede decirse, ha segui- atento el desenlace de este bri- nte torneo—el más importante de que se realizan anualmente en país—porque ve concentrados en el espíritu de ver surgir una ac- idad deportiva que enaltece y ifica al que la cultiva.

Damos a continuación el detalle los lances verificados.

Solos para caballeros

MINGO TORRALVA v. G. BIERWIRTH

A las 10.30 ... M., en la cancha 2, ante el árbitro señor Fran- co de B. Cifuentes, se verificó es- esperado lance semi-final.

La brega fué bastante reñida. Si- dos ambos jugadores en el fondo la cancha, Domingo Torralva se regó desde un principio al ata- e y Bierwirth a la defensa. Fué a lucha [illegible] en que más e el de[illegible] juego para espe[illegible] se concretaron a volver y co[illegible] tas.

Domingo To[illegible] sus for- imos drives al [illegible] izquierdo, nprendiendo que así podía cansar s fácilmente a su rival.

Aisladamente se vieron peloteos mérito que lograron entusiasmar público, llamando la atención la ensa colosal de Bierwirth, que constituyó en una verdadera ralla china.

La mayoría de las ocasiones en e intentó atacar y correrse hacia red estuvo poco afortunado. Sus naches no daban en el blanco y ultaban abiertos.

El saque de Bierwirth fué de cto, pero Domingo, espléndida- nte colocado, se anotaba tantos diante sus violentos drives.

Uno de los momentos más culmi- ntes del partido fué durante el cer game del segundo set. Los tendores igualaron posiciones s veces consecutivas, colocados mpre en el fondo de la cancha, ro una doble falta en el saque oportunidad a Domingo para otarse la etapa.

En el noveno game del mismo set, erwirth se lució en el saque, con- tando Domingo largo. En estas diciones logró colocarse a 40-15, o el campeón suramericano ataca cididamente consiguiendo igualar.

Después de cuatro empates y de producirse un largo peloteo, Domingo obtiene ventaja por un nuevo doble saque perdido de Bierwirth.

Entrados al 10.o game, estando Bierwirth con cinco juegos contra cuatro, atacó con todo empeño y tras corta lucha obtuvo el game y el set por 6-4, dejando a Torralva en 15.

Llegan los jugadores al tercer set en igualdad de condiciones, pero desde un principio Domingo tomó la iniciativa. Su saque es muy bien colocado y varias devoluciones cortas de Bierwirth le dan oportunidad para correrse a la red y colocar algunos tiros imbarajables.

SR. ENRIQUE BRENNER, AVENTAJADO REPRESENTANTE DE TARAPACA QUE INTERVENDRA HOY EN LA FINAL POR LA COPA EMBAJADOR

Sin embargo Bierwirth no se desanima y sigue actuando con todo empeño, obteniendo algunos puntos muy recomendables.

En el noveno game, que le dió la victoria definitiva, necesitó Domingo emplearse ámpliamente para batir a su tenaz competidor.

Ya en el cuarto set, Domingo Torralva, manteniendo una calma imperturbable, logró cansar a su rival, quien se concretó sólo a contestar los tiros fáciles, no haciendo esfuerzos por devolver los esquinados.

En los últimos momentos Bierwirth hizo una tardía demostración de fuerza, pero ello no impidió para que Domingo se adjudicara el cuarto set y el partido por la cuenta de 6-3, 4-6, 6-3, 6-2.

Damos a continuación el cuadro estadístico correspondiente al desarrollo de cada uno de los sets a fin de que nuestros lectores se formen una idea más precisa de cómo fué este partido que tanto logró interesar a nuestros aficionados:

PRIMER SET

Games	Vencedor	Contra	Score
1	Torralva.	40	1-0
2	Bierwirth.	15	1-1
3	Bierwirth.	30	2-1
4	Bierwirth. . .	15	3-1..
5	Torralva. . . .	0	2-3
6	Torralva.	15	3-3
7	Torralva.	30	4-3
8	Torralva. . . .	40	5-3
9	**D. Torralva**	40	**6-3**

SEGUNDO SET

1	Torralva. . . .	0	1-0
2	Bierwirth.	15	1-1
3	Torralva.. . . .	6 emp.	2-1
4	Bierwirth.	2 emp.	2-2
5	Bierwirth. . . .	30	3-2
6	Bierwirth. . . .	0	4-2
7	Torralva. . . .	30	3-4
8	Bierwirth. . . .	30	5-3
9	Torralva. . . .	4 emp.	4-5
10	**Bierwirth**	15	**6-4**

TERCER SET

1	Torralva.. . . .	15	1-0
2	Toralva.. . . .	2 emp.	2-0
3	Bierwirth. . . .	2 emp.	1-2
4	Torralva.	30	3-1
5	Torralva.	2 emp.	4-1
6	Bierwirth.	30	2-4
7	Bierwirth.. . . .	2 emp.	3-4
8	Torralva.. . . .	2 emp.	5-3
9	**D. Torralva.** . . .	2 emp.	**6-3**

CUARTO SET

1	Bierwirth. . . .	30	1-0
2	Torralva. . . .	0	1-1
3	Torralva. . . .	30	2-1
4	Torralva. . . .	15	3-1
5	Torralva. . . .	15	4-1
6	Toralva. . . .	40	5-1
7	Bierwirth. . . .	30	2-5
8	**Torralva.**	30	**6-2**

LUIS TORRALVA v. LUIS HARNECKER

Mientras se desarrollaba el partido anterior, en la cancha N.o 3, ante el juez señor Luis Swinburn, dirimirán supremacías estos caballerosos contendores.

Desde los primeros momentos se puso de manifiesto la superioridad del detentor del campeonato chileno y suramericano, quien, sin necesidad de emplearse a fondo y con absoluta calma y precisión, fué anotándose sucesivamente los games.

Luis Harnecker se concretó a colocarse al fondo de la cancha y aunque hizo espléndidas devoluciones, Torralva, con su juego de media cancha y de red y su continua acometidad, lo liquidó con relativa facilidad.

El triunfo correspondió a Luis Torralva por la cuenta de 6-3, 6-4, 6-0.

En estas condiciones quedaba circunscrita la final por el campeonato de solos a una contiende entre los hermanos Torralva, lance que se realizará a las 4 P. M. de hoy.

Se nos informa que ambos se presentarán a la contienda dispuestos a hacer su juego acostumbrado. Se sería extraño que, atendiendo a las espléndidas condiciones en que se encuentra Domingo Torralva, logre amagar las posiciones de su hermano Luis y arrebatarle el título de campeón chileno. Por lo demás, es un título que ambos, con justicia, se lo merecen.

Dobles para caballeros

A primera hora, en la tarde, se continuó con el desarrollo del lance C. Doren-H. Contreras v. A. Band-A. Silva, que había quedado pendiente desde el día anterior en circunstancias que estos últimos llevaban dos sets a su favor y uno los primeros.

Los señores Band-A. Silva, afianzaron su victoria, obteniendo el 4.o set y definitivamente el partido por la cuenta de:

8-6, 4-6, 6-4, 6-4.

Condon Müller v. Bierwirth- Schonher. — A las 4 P. M., ante el árbitro señor Percy Cordner, se verificó ante numerosa concurrencia la semi-final entre estos espléndidos conjuntos.

En el cuadro que consignamos más abajo están especificadas las diferentes fases de la contienda, la cual sirvió para demostrar las espléndidas condiciones de la pareja viñamarina que alcanzó una franca victoria por 6-3, 6-4, 6-4.

Conocido es el juego que despliegan estos aventajados cultores, pero por sobre todas sus anteriores presentaciones, debemos hacer mención a los posibles progresos de Condon, principalmente en sus saques que, aparte de su violencia inusitada, une una mayor precisión y certeza. Tuvo ayer momentos muy felices, aún en la red, en que devolvió pelotas magistrales.

Bierwirth y Schonherr hicieron todo lo posible por contrarrestar la labor de sus contrarios, pero para ser justicieros, no lograron rodear al lance de aquellas características propias de las grandes contiendas.

Condon y Müller han quedado, en consecuencia, para definir posiciones hoy con los campeones chilenos y suramericanos en dobles, los hermanos Torralva, tal como les cupo en suerte en el campeonato del año último, en donde cayeron batidos, después de una brega memorable, por la cuenta de 3-6, 6-1, 2-6, 6-3, 6-0.

Todo hace presumir que la finalidad de hoy tendrá caracteres verdaderamente emocionantes. El lance se iniciará a las 10 y media A. M.

Damos a continuación el cuadro estadístico del match de ayer:

PRIMER SET

Games	Vencedor	Contr.	Score
1	Bierwirth . . .	40	1—0
2	Müller	30	1—1
3	Müller	40	2—1
4	Bierwirth . . .	3 emp.	2—2
5	Müller	30	3—2
6	Müller	2 emp.	4—2
7	Müller	30	5—2
8	Bierwirth . . .	15	3—5
9	**Müller - Condon**	30	**6—3**

SEGUNDO SET

Games	Vencedor	Contr.	Score
1	Müller	40	1—0
2	Müller	0	2—0
3	Bierwirth . . .	30	1—2
4	Müller	30	3—1
5	Bierwirth . . .	0	2—3
6	Müller	15	4—2
7	Müller	30	5—2
8	Bierwirth . . .	15	3—5
9	Bierwirth . . .	0	4—5
10	**Müller - Condon**	40	**6—4**

TERCER SET

Games	Vencedor	Contr.	Score
1	Müller	30	1—0
2	Bierwirth . . .	15	1—1
3	Müller	40	2—1
4	Müller	30	3—1
5	Bierwirth . . .	15	2—3
6	Müller	40	4—2
7	Müller	30	5—2
8	Bierwirth . . .	30	3—5
9	Bierwirth . . .	15	4—5
10	**Müller - Condon**	30	**6—4**

Hermanos Torralva v. Band-Silva. —Cerca de las seis de la tarde se desarrolló en la cancha N.o 1, ante el árbitro señor J. Hardy, este partido semi-final.

La concurrencia, que rodeaba por completo el campo de juegos, observó el partido más con el deseo de ver desenvolverse a los campeones suramericanos y conocer sus progresos después de su brillante actuación en Buenos Aires por la Copa Mitre, que con la expectativa de presenciar un lance laborioso y reñido.

En efecto, los hermanos Torralva, sin necesidad de emplearse a fondo, se anotaron el primer set por la cuenta de 6-1.

En el segundo set, la contienda se equilibró, pero nos atrevemos a suponer que ello se debió al deseo de los hermanos Torralva, de dejar desempeñarse a sus caballerosos rivales. En efecto, la cuenta se decidió después de repetidos empates a favor de los campeones por la subida cuenta de 11-9.

Esto, no obstante, debemos dejar constancia que los señores Band y Silva tuvieron momentos muy recomendables que lo clasifican como jugadores de gran porvenir si perseveran en su entusiasmo e iniciativas.

La contienda hubo de suspenderse en vista de lo avanzado de la hora, y por tener que ausentarse de la cancha los jugadores para atender compromisos anteriores con su club, de carácter impostergable. En efecto, a esa misma hora las socias del International Sporting Club ofrecían una manifestación a los hermanos Torralva en su local de Bellavista, con motivo de la entrega de un obsequio por su espléndido triunfo en Buenos Aires.

De acuerdo con el jurado del torneo, se estableció luego después que el lance se daba por terminado con la cuenta anotada, quedando desde ese momento clasificados los campeones suramericanos para definir hoy el campeonato chileno de dobles con la pareja Müller-Condon.

Campeonatos de Dobles Mixtos

OSSANDON HERMANOS v. I. RIES-L. TORRALVA

Cerca de las 3 de la tarde, en la cancha N.o 7, ante el árbitro señor Walter Conrads, se dió comienzo a este interesante partido, que logró interesar vivamente al público por la maestría de que dieron pruebas ambos conjuntos, principalmente el detentor del campeonato.

En el primer set la pareja Ries-Torralva se desempeñó en forma impecable. Tal fué su acometividad, que dió márgen a suponer que dejaría eliminada a su contendora. En efecto, Luis Torralva, en la red hizo un juego magistral, colocando remaches violentísimos que elevaba la pelota a las nubes. Esta táctica la mantuvo durante toda la etapa y a pesar de los esfuerzos de los hermanos Ossandón por contrarrestar el ataque, la victoria perteneció en el primer set a la pareja Torralva-Ries, por 6-2.

Ya en el segundo set, los hermanos Ossandón se decidieron a variar su juego. En [illegible] para evitar la peligrosa [illegible] Luis Torralva en el centro. Una [illegible], colocaron sus tiros a [illegible] casi en la misma raya, viéndose el campeón suramericano en la necesidad de correrse hacia atrás. Esta feliz táctica de los Ossandón luego obtuvo sus frutos y poco a poco comenzaron a recuperar el terreno perdido.

Fué en esta etapa en que se puso de relieve las condiciones espectables de los campeones de Chile en dobles mixtos. La señorita Ossandón 'hizo' sin duda alguna un match magistral, contestando los servicios de Luis Torralva con una precisión y calma encomiables, lo que dió motivo para que la concurrencia la aplaudiera de continuo con verdadera vehemencia.

Por su parte Carlos Ossandón contribuyó al éxito del conjunto, actuando con todo brillo en la red y colocando algunos remaches muy oportunos.

El segundo set; en esta forma, perteneció a los hermanos Ossandón, por 6-2.

El tercer set fué tanto o más laborioso que el anterior, pues siendo el decisivo naturalmente que ambos conjuntos necesitaban poner en práctica todos sus recursos.

El primer game perteneció a los hermanos Ossandón, que dejaron a sus contendores en 15. En el segundo la señorita Ossandón volvió a lucirse devolviendo los drives de Torralva, en forma verdaderamente hermosa, perteneciendo a sus colores la etapa contra 30.

El tercer juego perteneció al conjunto Torralva-Ries por la misma cuenta anterior y los dos siguientes alternadamente hasta colocarse a tres juegos contra dos, favorable a los campeones.

En el sexto game los hermanos Ossandón lograron colocarse a 40-15, pero luego fueron igualados a 40. Carlos Ossandón, atacando con violencia se anota las dos pelotas restantes y el juego.

Nuevamente en el sétimo game Torralva obtiene ventajas mediante sus potentes drives, dejando a sus contrarios en 30.

En el octavo juego se ven peloteadas verdaderamente hermosas en que Carlos Ossandón y Luis Torralva se lucen a media cancha con sus espléndidas colocaciones y devoluciones. La etapa perteneció a los Ossandón, contra 30.

El 9.o game tuvo también hermosas alternativas. En efecto, después de igualar a cuarenta y estando los Ossandón a las puertas de adjudicarse el set y el partido, Torralva tomó ventaja con un remache, pero luego la señorita Ries devuelve en la red un tiro de Teresita Ossandón, volviendo a empatarse a cuarenta. Finalmente obtiene Torralva las dos últimas pelotas y el game, quedando colocado a 4 juegos contra 5.

Entrados al 10.o game, en medio de la mayor expectación del público, el saque corresponde a la señorita Ossandán, obteniendo el primer punto. En el segundo servicio la señorita Ries responde out, anotándose los Ossandón el segundo punto. A continuación Torralva obtiene un tanto, pero luego contesta largo un drive de la señorita Ossandón, quedando los campeones en 40-15 y match-ball. Finalmente Torralva responde a la señorita Ossandón con un remache que pega en la red, perdiendo el game, el set y el partido.

La victoria perteneció, en consecuencia, a los hermanos Ossandón por la cuenta de 2-6, 6-2, 6-4.

Después de la memorable contienda, ambos conjuntos fueron largamente ovacionados, principalmente los vencedores, que, en justicia, hicieron uno de sus mejores partidos.

Damos a continuación un resumen estadístico del gran lance:

PRIMER SET

Games	Vencedor	Contr.	Score
1	T. Ossandón . .	3 emp.	1—0
2	Irene Ries . . .	0	1—1
3	Irene Ries . . .	40	2—1
4	Irene Ries . . .	30	3—1
5	Irene Ries . . .	30	4—1
6	T. Ossandón . .	30	2—4
7	Irene Ries . . .	40	5—2
8	**Ries - Torralva**	3 emp.	**6—2**

SEGUNDO SET

Games	Vencedor	Contr.	Score
1	T. Ossandón . .	30	1—0
2	T. Ossandón . .	15	2—0
3	I. Ries	0	1—2
4	T. Ossandón . .	6 emp.	3—1
5	I. Ries	40	2—3
6	T. Ossandón . .	30	4—2
7	T. Ossandón . .	30	5—2
8	**Ossandón Hnos.**	40	**6—2**

TERCER SET

Games	Vencedor	Contr.	Score
1	T. Ossandón . .	15	1—0
2	T. Ossandón . .	30	2—0
3	I. Ries	30	1—2
4	T. Ossandón . .	30	3—1
5	I. Ries	15	2—3
6	T. Ossandón . .	40	4—2
7	I. Ries	30	3—4
8	T. Ossandón . .	30	5—3
9	I. Ries	1 emp.	4—5
10	**Ossandón Hnos.**	15	**6—4**

M. LATHAM-D. TORRALVA c. J. BRUNTON-V. MOLINOS

Mientras se jugaba el partido anterior, en la cancha N.o 6, dirimían supremacías en la otra semi final los conjuntos que indicamos.

Después de una contienda movida y un tanto equilibrada, la victoria perteneció al conjunto M. Latham-D. Torralva, por la cuenta de 7-5 y 6-3, quedando clasificados para definir el campeonato con los hermanos Ossandón. El lance es esperado con gran interés, atendiendo a la categoría y a la forma espléndida en que ambos conjuntos se presentarán a la lucha.

Dobles para señoras y señoritas

Dos interesantes partidos se jugaron en la mañana por este torneo:

V. PEREZ-IRENE RIES v. IZQUIERDO-I. HARNECKER

En la cancha N.o 2, a las 9.30 A. M., dirimieron supremacías estos aventajados cultores.

El juego fué realmente brillante, principalmente por parte del conjunto Pérez-Ries, que logró adjudicarse la victoria por la cuenta de 6-4, 4-6, 6-3.

Sin hacer desmerecer el mérito del juego de la pareja vencida, descolló ampliamente la combinación y el empuje de la vencedora, principalmente la labor de la señorita Ries, que reveló extraordinarios progresos. La señorita Pérez se demostró insuperable en sus colocaciones, fuerte en sus saques y espléndida en sus devoluciones.

Durante el curso de la contienda el público estimuló muy de continuo a las contendoras.

P. PRIETO-M. LATHAM v. Sra. HAYNES- Srta. BRUNTON

Simultáneamente con el encuentro anterior, en la Cancha N.o 3, se desarrolló esto otro semi-final por el campeonato de dobles.

Después de una tesonera contienda, el triunfo correspondió al conjunto Prieto-Latham, por la cuenta de 7-5, 2-6, 6-3.

Hoy definirá posiciones en la final con la pareja Pérez-Ries.

Copa Embajador Collier

En la cancha N.o 1, jugaron a las 11 A. M., los señores E. Brenner y R. Amesti. Fué una fácil victoria para el representante de Tarapacá que se impuso por la cuenta de 6-4, 6-2.

STA. MARTA LATHAM, QUE EN UNION DE D. TORRALVA SE MEDIRA HOY CON LOS HERMANOS OSSANDON, EN LA FINAL DE DOBLES MIXTOS

En la Cancha N.o 7, a las 5 P. M., se midieron en la semi-final, los señores H. Squella y Reinaldo Harnecker, correspondiéndole el triunfo al primero, por 6-3, 8-6.

En la cancha N.o 6, a la misma hora, intervinieron en la otra semi-final, los señores Enrique Br[illegible] y J. Lyon, dominando el [illegible] Brenner por 6-1, 6-2, a pesar [illegible] enorme handicap que le dispens[illegible] a su adversario.

El señor Brenner ha revelado tener un juego muy seguro y colocado en la mayoría de los casos [illegible] media cancha. Además, usa mucho de juego cortado, todo lo cual lo clasifican como el probable vencedor en esta competencia con ventaja.

Se medirá hoy en la final con el señor H. Squella, a quien le dispensa también un subido handicap.

Las finales de hoy

Los partidos que se verificarán hoy culminarán en importancia, pues se han juntado las finales de todos los diferentes torneos de que consta el campeonato.

Basta sólo con enunciar los partidos para comprender lo interesante que serán cada uno de ellos:

EN LA MAÑANA

A las 9.30 A. M.

Final de singles para señoritas.— Srta. Rebeca Izquierdo contra Srta. Teresa Ossandón.

Desde el año 1921 mantiene el título la señorita Ossandón.

Final del Campeonato Infantil.— Germán Harnecker, contra Pablo Ossandón.

Desde el año último mantiene el campeonato el señor Pablo Ossandón.

A las 10 1|2 A. M.

Final de dobles para caballeros.—Torralva Hermanos contra Müller-Condon.

Desde el año 1918 son detentores del campeonato los hermanos Torralva.

Final de dobles para señoras y señoritas.— M. Latham-P. Prieto v. Pérez-I. Ries.

El año último obtuvo el campeonato el conjunto Luisa de Torres-Pérez.

Final de la Copa Embajador Collier.— E. Brenner v. H. Squella.

EN LA TARDE

A las 3 P. M.

Final de doble mixto.— Srta. Latham L.-Torralva v. Ossandón Hermanos.

Desde el año 1921 mantienen el título los Hermanos Ossandón.

Final de la Copa Julio Covarrubias.— Héctor Ovalle v. Miguel Guillen.

A las 4 P. M.

Final de solos para caballeros.— Luis Torralva contra Domingo Torralva.

Desde el año 1919 detenta el campeonato el señor Luis Torralva.

No mas Feas

La persona más fea se pondrá nita al momento usando la Mavillosa Leche de Rosas de Werck, ema de la Reina de Hungría, Rolíquido de Werck, Leche Ideal Werck y los fragancioсos Polvos de la Reina de Hungría de erck.

Pedidos a Daube y Cía. y en todas las Boticas de la República.

BAILES DE MODA Y ULTIMAS NOVEDADES
POR $ 25 MENSUALES
Pueda suted aprenderlos en el más gante estilo, alta novedad europea y americana. Superioridad de señanza. Cursos rápidos, en privado. Consultas y clases diarias.— VALERO, Profesor principal de Sociedad, CATEDRAL 2208.

Exito de un Invento netamente chileno
QUE PROPORCIONA DISTRACCION Y TRABAJO A LA MUJER DENTRO DE SU HOGAR.
EL TELAR PRACTICO "HOGAR"
es adquirido por ser de: Bajo precio, fácil manejo, infinitas producciones, tamaño pequeño, elegante aspecto, manejo rápido y liviano.
Sus PROPIETARIOS garantizan a sus clientes su enseñanza en solo CUATRO TARDES y proporcionan trabajo remunerador a domicilio.
Ofrecen en venta: La HILANDERA NACIONAL HOGAR y toda clase de productos confeccionados al telar, alfombras ,abrigos de playa, mantas, chamantos y toda clase de adornos de arte. Salones de exhibición y enseñanza.
ESPINA, VATCKY Y CIA.
Carreras 374 — Casilla 3794

CASA Ragué
PUENTE 624
RAGUE...
ES EL CALZADO QUE UD. ADOPTARA, POR SU DISTINCION Y CALIDAD INSUPERABLES

Los únicos calcetines delgados que verdaderamente duran.
Hay de seda-hilo-muselina
Pídalos a su Proveedor
PUNTA Y TALON Interwoven (ENTRETEJIDOS)
Marca Registrada
Unico Representante:
Will L. Smith, Inc.
Estado 32
Santiago — Chile
Interwoven
Marca Registrada
Punta y talón reforzado

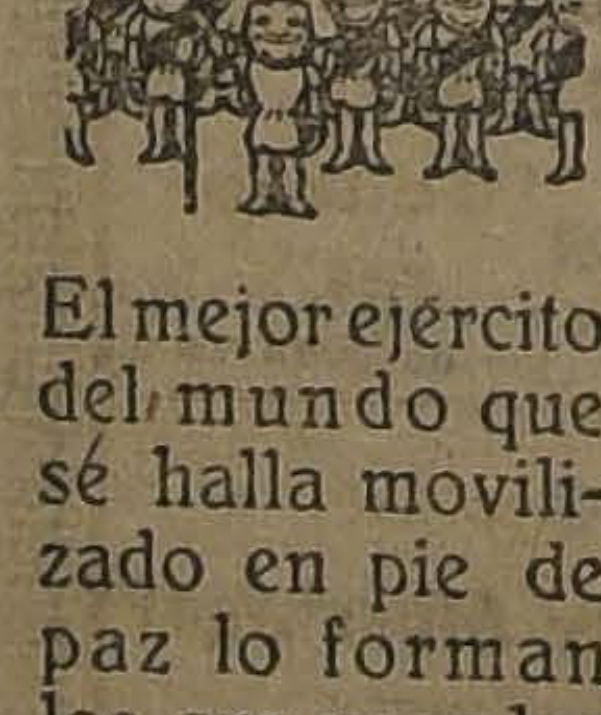

El mejor ejército del mundo que se halla movilizado en pie de paz lo forman los que usan los calcetines

MUEBLES
de todos estilos, a precios bajísimos, vende
"LA UNIVERSAL"
Catedral 1131
FRENTE AL CONGRESO
Damos facilidades en el pago. Entrega inmediata.

LOS DISPEPTICOS PUEDEN COMER COMO TODO EL MUNDO

si toman media cucharadita de las de café de Magnesia Bisurada en un poco de agua caliente inmediatamente después de las comidas. Poco importa el número de pruebas infructuosas que con otros remedios hayáis podido hacer contra la indigestión, la dispepsia, los gases, la dilatación o la acidez, poco importa el grado al cual hayáis llegado—¡no desesperéis! Miles de personas que habían sufrido como vosotros sufrís en este momento, que todo lo habían probado sin éxito, gozan ahora de buena salud y pueden comer razonablemente de todo sin inconveniente ulterior. Lo mismo podréis hacer vosotros si vais hoy mismo a la farmacia a comprar un frasco de Magnesia Bisurada. Tomadla según se indica, después de las comidas o ta.. pronto como sintáis dolores de estómago, y si no estáis satisfechos de los resultados obtenidos, podréis haceros reembolsar. No esperéis, procuraos en seguida Magnesia Bisurada y olvidad pronto haber tenido jamás dispepsia o cualquier otro desarreglo de estómago.

BAILES
Clases particulares. Enseñanza perfecta de todos los bailes modernos, por el profesor argentino Rafael Barroso.
Tango argentino (moderno), Machicha brasileña (la verdadera de salón), Camel Step (Paso de camello), Shimmy, One-Step, Vals, etc. Clases en mi sala y a domicilio.
MIRAFLORES 130

Tejidos a Máquina
Gran novedad de modelos en LANA Y SEDA CHINE
TRAJES SASTRE
BATAS
CASACAS
VESTIDITOS, etc.
Especialidad en hechuras.
7 San Diego 7
EL OSO POLAR

A. M. ROBERT
ESTADO Núm. 67
Están en venta las novedades para la Estación de Verano.
Vestidos de crepé, velo y organdí.
Continúa la realización de las novedades de Primavera.
TRAJES SASTRE
Desde $ 195.-
SOMBREROS MODELOS
Desde $ 95.-

Lunes 5 y Martes 6
DOS DIAS DE EXTRAORDINARIA BARATURA EN NOVEDADES
Recién recibidas
—HAY:—
Jersey de lana, Marrocaín, egipcio, Crepe de Chine Oriental, Jersey estampado, Crepe Georgette Pompadour,, Taffetán tornasol, Foular de seda, Charmeusse de seda, Crepe satín, Raso Ciré, Velos gordados, Seda China fantasía, Seda Jacquard, Esponja deshilada, Romain bordado, Velos fantasía, Esponja fantasía, Marrocaín, Popelinas, velos, tules, encajes, maletines, cintas, guantes, medias, blusas, flores, pajas, quitasoles y una infinidad de artículos recién recibidos.
Galería de Novedades
CASA ABOGABIR
MONJITAS N.o 837. — 21 DE MAYO N.o 511

TINTORERIA NEW-YORK
TELEFONO INGLES 536 CENTRAL

SEÑORA
Diríjase a la TINTORERIA más acreditada para cualquier teñido o limpiado químico, por delicado que sea.
Nuestro establecimiento cuenta con espléndidas e higiénicas secciones especiales para cada trabajo que se nos encargue.
También teñimos el negro en colores claros, sin perjudicar el tejido.
ESTABLECIMIENTO DE TINTORERIA Y LIMPIADOS QUIMICOS
NEW YORK
SAN FRANCISCO 223-225-227-229
TERCERA CUADRA, NO ANTES
TELEFONO INGLES 536, CENTRAL

MATINEE A LAS 3 P. M.

(NIÑOS $ 1.00)

La risa a gritos con tres colosales cómicas, por

Harold Lloyd

"LAS CORSARIAS", "ENAMORADO SIN SUERTE", y "BROADWAY ARRIBA Y ABAJO", y estreno del drama

El Rey de los Cow-Boys

Splendid : HOY

DIRECCION MAX GLUCKSMANN. — HUERFANOS 1046. — TELEFONO 2815

HOY 5 y 9.30

EL ARTISTA DEL AMOR

— POR —

LEW CODY

y LUISA LOVELY.

6.30 y 10.30 Funciones de gran moda:

Estreno del ideal y graciosísimo idilio de amor de la Casa "METRO", creación suprema de la encantadora y pícara

Viola Dana

Y el gentil galán GASTON GLASS, titulada

Engaños que Salvan

POLITEAMA

HOY

Matinée: 2.a función de "EL MISTERIO de la DOBLE CRUZ", "EL DESAFIO" y TRIPITAS.

Selecta.—"MEDIAS DE SEDA" por Enid Bennett.

Especial y Noche.—Estreno del bellísimo drama pasional

"EL PATO SALVAJE"

ODEON

HOY

Matinée.— 2.a función de "EL MISTERIO DE LA DOBLE CRUZ", "LOS 2 COW-BOYS" y "NANCY".

Especial y Noche.—Ideal estreno!

"EL EXPRESO DEL AMOR"

por AGNES AYRES y WALLACE REID.

ELECTRA

HOY

Matinée. — "EL MISTERIO DE LA DOBLE CRUZ" (1.a función).

Selecta. — Betty Blythe en "COMO AMAN LAS MUJERES".

Especial y Noche. —El drama sobre el divorcio

"EL PATO SALVAJE"

por MARY MAC LAREN.

La Compañía Lírica del Municipal

Acaba de terminar con gran éxito artístico y económico su jira por Talca, Chillán y Concepción, la compañía lírica que actuó en el Teatro Municipal.

Con excepción del maestro Falconi y del tenor Piccaluga, quienes partieron ayer a Buenos Aires para seguir respectivamente a Milán y a Barcelona, todos los artistas de la lírica se embarcaron anteayer en Valparaíso en viaje a Lima, en donde harán una temporada de 35 funciones.

En reemplazo del tenor Piccaluga y del tenor Navia vinieron de Buenos Aires para incorporarse al resto de la compañía los tenores De Angelis y Do Re.

Con respecto a la temporada del año próximo podemos adelantar que la empresa Salvati-Farren está empeñada en traer un conjunto artístico de primer orden, que nos permita conocer algunas óperas de Wagner. Se sabe que figurarán, con seguridad en el elenco del año 1924, la soprano Gilda Dalla Rizza, de tan grata memoria, y el aplaudido tenor español Fleta, quien, según informa la prensa italiana, debe actuar este año en el Teatro Constanzi, de Roma.

En lugar de cuarenta funciones la temporada será de cincuenta veladas.

IRIS: HOY

Castro 130. Teléf. Inglés 3766

Matinée a las 2 1|2

3.a función de

LA SENDA DEL OREGON

por ART ACCORD y LUISA SORRAINE.

UN PROG. COM. UNIVERSAL compuesto de una actualidad. Un drama de cow-boys en 2 actos y una cómica en 2 actos por CARADURA y BENCINA.

Especial 6.15. Noche 9.30

Estreno especial para señoritas,

EL ESCARABAJO ENGARZADO

por ALICE JOICE.

TEATRO SANTIAGO

EMPRESA ERNESTO BOUQUET

Compañía Española Moderna de Comedias SERRADOR-MARI

HOY DOMINGO 4, NOCHE HOY

Matinée a las 3.15:

El atentado al rey

Vermouth a las 6.15:

Cásate y verás

Noche a las 9.15:

EL CORAZON CIEGO

COLISEO NACIONAL

Compañía Dramas Policiales ANTONIO ALVAREZ

Matinée 2. 3|4

Don Juan Tenorio

Vermouth, el gran éxito

El Hombre Invisible

Noche, por última vez

El Guante Rojo

Teatro Santiago

Un magnífico programa ha preparado para las tres funciones de hoy Domingo la compañía de comedias Serrador-Marí.

Matinée, a las 3 P. M., la comedia en tres actos "El atentado al rey", enorme éxito de risa; vermouth-social, a las 6.15, la comedia estrenada ayer, original de Miguel Mihura y J. Andrés de Prada, titulada "Cásate... y verás", que ha sido muy celebrada; noche, la comedia en cuatro actos, de G. Martínez Sierra, "El corazón ciego", interpretación de Nora Serrador.

El próximo Viernes estreno de la comedia en dos actos, de G. Martínez Sierra, "Los pastores".

La artista Carmen Flores

El año artístico del Comedia terminará dignamente con la presentación de la afamada artista Carmen Flores, hermosa y eminente actriz de la tonadilla que está actuando con gran suceso en el vecino puerto. Carmen Flores es, sin lugar a dudas, una de las mejores artistas en el género que han cruzado por nuestros escenarios. Dignifica el arte de la tonadilla, le da relieves de un arte cultísimo y novedoso. Además su presentación es deslumbrante, con un lujo desconocido en nuestros escenarios. La acompaña una precoz artista, digna rival de Sarita Wable. Su debut se verificará en los últimos días del corriente mes.

Teatro Comedia

"La casta Susana", opereta que puso anoche en escena la compañía Inés Berutti, mereció los más calurosos aplausos de la concurrencia que llenaba la sala del Comedia. Hoy, en las tres funciones, se pondrá en escena la gran opereta "La danza de las libélulas", en sus 78 representaciones.

Se ensaya activamente "La Poupée", opereta que siempre ha tenido éxito y que con más motivo lo tendrá ahora con la interpretación a cargo de Inés Berutti.

El beneficio de Inés Berutti

Se prepara el beneficio de esta simpática soubrette, que se verificará a fines de la semana entrante, con un espléndido programa.

Programas de hoy:

SANTIAGO.—Compañía Serrador-Marí.—Matinée: "El atentado al rey". Vermouth: "Cásate... y verás". Noche: "El corazón ciego".

COMEDIA.— Compañía Ines Berutti.—Matinée, vermouth y noche: "La danza de las libélulas".

CIRCOS

PABELLON ACROPOLIS

Circo Jachi Brother's

Con lleno completo funcionó anoche este circo, siendo muy aplaudidos todos los artistas que tomaron parte, sobresaliendo Los Ussar's quienes presentaron un trabajo desconocido entre nosotros. Los indios pieles rojas ejecutaron el acto de cuchillos, llamado la Silueta de la muerte, con una seguridad asombrosa. La Brisa Cuyana, conjunto de guitarristas gauchos, cosecharon merecidos aplausos, como igualmente Miss Nellson y el conjunto de clowns y tonys. Para hoy la empresa anuncia dos sobresalientes funciones, tomando parte toda la compañía.

CIRCO STRONGMAN

Para hoy se anuncian dos funciones, tomando parte toda la compañía, con programa completamente variado.

TEATRO COMEDIA

EMPRESA ERNESTO BOUQUET

Compañía Española de Operetas

INES BERUTTI

HOY DOMINGO 4, NOCHE HOY

Matinée a las 3.15; vermouth a las 6.15; noche a las 9.15: 76, 77 y 78.a representaciones de la famosa opereta

La danza de las libélulas

SPLENDID - Martes de Moda

Acontecimiento artístico.— Estreno del drama pasional, de gran lujo, con escenas en el ambiente de la Bohemia del arte.

BILLONES

por la divina "SARAH BERNHARDT del Cine".

ALLA NAZIMOVA

NOTICIAS CINEMATOGRAFICAS

"SPLENDID THEATRE"

"Engaños que salvan", por Viola Dana y Gastón Goas. — A las 6.30 P. M., y a las 10.30, será estrenada una ideal y graciosísima comedia de amor de la casa "Metro", titulada: "Engaños que salvan", obra de belleza extraordinaria y verdadero mérito, cuyo argumento lleno de poesía, romanticismo y a la vez con escenas de gran hilaridad, es la historia de una joven que no quiere reformar al hombre que debe hacerlo, en virtud de pagarle sus servicios, porque lo vuelva al sendero del bien.

La secunda el gentil galán Gastón Glass. Obra de absoluta moralidad y gran lujo, podemos recomendarla a nuestros lectores como una obra realmente de primer órden.

En la matinée, a las 3 P. M., se exhiben las tres mejores creaciones del popular bufo Harold Lloyd, tituladas: "Las Corsarias", "Broadway arriba y abajo" y "Enamorado sin suerte", o sea una hora de gran hilaridad y regocijo para los niños, y además será estrenado el emocionante drama del Far-West americano, titulado: "El Rey de los Cow-Boys", creación del popular y valiente jinete Big Boy Williams, actor que como se sabe es hermano de Jack Dempsey.

En la selecta, a las 5 P. M., y primera de la noche a las 9.30 P. M., se exhibe el bellísimo romance pasional de gran lujo, titulado: "El Artista del Amor", creación suprema del distinguido y gentil "As de Corazones", Lew Cody, secundado por la lindísima Luisa Lovely.

SALA IMPERIO

Las cuatro funciones de hoy.— Con una matinée de doble programa, compuesta de dos novedades escénicas de atracción, inicia sus espectáculos de hoy esta concurrida sala central. Se exhibirá la preciosa producción de Allan Dwan, editada por la Associated Producers Inc., "La muñeca rota", comedia dramática que ha provocado, a raíz de su estreno del Viernes, los más elogiosos comentarios entre las familias.

Principalmente se ha observado la buena disposición de esta cinta para ser vista por los niños, a quienes está llamada no sólo a entretener sinó a elevar el espíritu y disponerlo a la piedad por las personas desamparadas. Es obra tierna, emocionante y al propio tiempo muy entretenida, que sabe suavizar su acción dramática con notas alegres y sabrosas aventuras sanas. La interpretan el famoso Monte Blue, Mary Thurman y una chica encantadora. Con esta cinta se reexhibe también la última creación en dos actos del portentoso Harold Lloyd, titulada "Permítame que lo enfoque", graciosísima bufonada en que el célebre actor derrocha más que nunca su excelente humorismo.

En la sección selecta, a las 4.30, irá una vez más la gran super-producción de lujo del First National Circuit, "Las que saben amar", adaptación de la famosa obra "Nobody" (Nadie), que, como hemos dicho en otros comentarios, ha sido un triunfo más positivo y brillante de esta editora, alcanzado no sólo en las funciones de moda del Imperio, sino fuera de ellas, doquiera que se ha exhibido. La protagonizan Jewell Carmen y Kenneth Harlam.

En las funciones de lujo, a las 6.30 y 9.30, un nuevo estreno de importancia decora el cartel. Este es el de la obra dramática social y de suntuosa presentación escénica titulada "Cuando florezcan las lilas", que pertenece a las ediciones más recientes de la editora Stad de Luxe y cuya protagonización fué especialmente encomendada por contrato extra a la aclamada estrella Claire Adams, actriz de gran belleza cuyas facultades dramáticas eran indispensables para el gran rol que representa. Como obra social, es elegantísima.

ESMERALDA

"Lealtad, virtud divina". — Una de las más humanas y bellas películas del año presentará hoy la Universal Pictures Corporation en el teatro del millón de pesos. Se titula "Lealtad, virtud divina", y es interpretada por la elegante actriz Ethel Grey Herry.

Esta obra encauza el cine por el plausible sendero de divertir y enseñar. Además de una novela apasionante es un ejemplo que se presenta a los novos y casados para conseguir la felicidad conyugal.

Además de esta extraordinaria obra se estrenará una comedia divertidísima, intitulada "Romeo radioactivo", por Neely Edwards. Todo este programa se dará en vermouth y nocturna.

En matinée, a las 2 en punto, hay un extraordinario conjunto de películas: tercera función de "La senda del Oregón", por Art Acord; "A puño limpio", por Neal Hart; "Timadores", por Neely Edwards; "Romeo radioactivo" y "Agárrate firme".

En selecta, a las 4.30, se exhibirá por última vez "Los tres mosquiteros", la triunfal comedia bufa en 6 actos, por Max Linder.

SETIEMBRE Y BRASIL

En las funciones de vermouth y noche de estos teatros se repetirá la triunfal comedia bufa "Los tres mosquiteros", producida por los Artistas Unidos e interpretada por Max Linder.

Es una parodia de la popular novela de Alejandro Dumas, realizada en forma admirable.

Además de esta película se estrenará el regio drama Universal "Lealtad, virtud divina", interpretado por Ethel Grey Terry. Es una obra por felicidad conyugal que cuenta las penas de una buena esposa que se vió despreciada por su marido, por demasiado humilde y sencilla, cuando conquistaron una cuantiosa fortuna. Pone frente a frente a una dueña de casa con una mujer de salón.

En matinée, a las 2.30, habrá un programa excepcional. En el Setiembre se darán la tercera función de "La senda del Oregón", por Art Acord, y "Policía rural", por William Desmond. En el Brasil, además de la segunda función de "La senda del Oregón" irá un programa cómico por Pirulita, Neely Edwards, Bullye Engel y Buddy Messinger.

En la nocturna del Brasil se efectúa la última selección de retratos del Concurso de Bellezas.

ALHAMBRA Y VICTORIA

Un programa doble de extraordinaria sensación, ofrecerán estos cines centrales en su matinée de hoy. En primer término va la cuarta función de la serial de aventuras titulada: "La flecha vengadora", la cual consta de los episodios 10, 11 y 12, siendo estos capítulos protagonizados por Ruth Roland. A continuación exhibirán la cinta del match por el campeonato mundial de box, peso pesado, entre los colosos Jack Dempsey y Luis Firpo.

En las secciones de moda, especial y nocturna, reaparecerá el favorito actor del mundo femenino, Earle Williams, protagonizando su reciente obra de la Vitagraph Picture, titulada: "A caza de una dote".

FRANKLIN

Perla White en "Los tres deseos". —Especial y noche con el estreno de la última producción Fox, creación de Perla White, que al volver a la escena muda nos presenta en "Los tres deseos", quizá una página de su propia historia.

En la especial acompaña a "Los tres deseos" la tercera jornada de la serie extraordinaria de la Universal, "La senda del Oregón"; y en la nocturna el último éxito cómico de Max Linder, "Los tres mosquiteros".

La matinée triple está formada por la primera función de "La senda de Oregón", "El pirata maldito" y un programa cómico Universal.

POLITEAMA

"El pato salvaje", superproducción Paramount, se estrena hoy en las funciones de la tarde y noche. En la selecta de las 5, presenta la comedia social "Medias de seda", por la linda actriz Enid Bennett. La matinée de hoy será triple, con la segunda función de la serial "El misterio de la doble cruz", episodios 4-5-6; luego la vista titulada "El desafío", terminando por una cómica por el simpático guatón Tripitas.

ELECTRA

Tres funciones anuncia hoy este cine de la calle Catedral. En la matinée estreno de la primera función de la serial Pathé N. Y., "El misterio de la doble cruz", y la creación de Max Linder, "Max chauffeur". En la selecta, por última vez, la producción American, por Betty Blythe y Gladys Hullete, "Cómo aman las mujeres cuando quieren de verdad".

En especial y noche la más grande creación de la Paramount, un drama de honda tesis y argumento que ataca directamente al divorcio, una película que, aunque americana, tiene todo el sabor de una cinta francesa: "El pato salvaje". Crea el rol principal en forma admirable la bella actriz Mary Mac Laren.

NOVEDADES

"Las que saben amar".— Se estrena en las secciones de especial y noche de este cine de la calle Cueto y Av. Portales. La cinta se titula: "Las que saben amar" distribuida por "El Firts National, es interpretada por la elegante y encantadora estrela americana Jewel Carmen.

La función de la matinée la hace con el estreno de la 2.a función de la sensacional serial Pathé, "La flecha vengadora", por la intrépida amazona Ruth Roland, además presenta al inimitable Larry Semon, en su nueva creación cómica: "Una boda accidentada" a Baby Peggy (Pirulita), en "El pequeño redactor" y el recio drama de aventuras, "Triste suerte", por J. Douguerti.

AVENIDA MATTA

"El ídolo del Norte".— Un acontecimiento artístico resultó el primer concierto dado en la función de ayer por la orquesta del Solar, en el Avenida Matta.

En matinée triple va: 1.a parte de la grandiosa serial: "El misterio de la doble cruz", titulada: "El camarote N.o 7"; "Gringo diablo", maravillosa novela de aventuras de cow boys; un episodio de la aventurera vida del Far-West y comedias Mack Sennett. En especial y noche, se proyectará una cinta extraordinaria editada por la Paramount, y titulada "El Idolo del Norte", cinta que narra una trágica historia de aventuras. La estrella suprema de la "Paramount" es quien protagoniza este doloroso film; la gentil y bella Dorothy Dalton.

MINERVA

Para hoy anuncia esta elegante sala, tres grandes funciones. En la matinée, va la 4.a función de "La guarida del diablo", y la primera función de la monumental serie de misterios e intrigas: "El misterio de la doble cruz".

"Para la especial, la 5.a función de la hermosa serial francesa: "La nueva misión de Judex" y el estreno de la graciosa comedia: "Medias de seda", que es un argumento lo más original, por la bella actriz Enid Bermett.

Noche: La preciosa comedia americana llena de escenas de alta comicidad que culminan con el más bello y sentimental de los romances: "El Fantasmón", creación de la gentil y pizpireta Dorothy Gish y la hermosa comedia: "Medias de seda".

ATENAS

Con la tercera función de la serial Universal, "La senda del Oregón", realizará este teatro su matinée de hoy, obra que es protagonizada por Luisa Lorraine y Art Acord. Además exhibirá graciosas comedias de festivos argumentos. En tanda selecta, por última vez, presentará el vigoroso drama de la Metro Picture, titulado: "Orquídeas negras", cuya interpretación corre a cargo de Bárbara La Marr, Lewis Stone y Ramón Novarro.

En las funciones especial y nocturna dará a conocer el notable exponente dramático titulado: "Nena de mi vida", hermosa cinta de sentimental desarrollo. Milton Sills, Alex B. Francis y Jack Mulhall, son las rutilantes estrellas que crean los roles principales de esta delicada cinta.

IMPERIAL

La cuarta función de "La flecha vengadora" reprisará hoy este teatro en matinée; además va "Valor", vigoroso drama de aventuras. En especial y nocturna va un programa doble: estrenará la cinta titulada "Las que saben amar", creación de Jewell Carmen y Kenneth Harlam; además presentará la obra titulada "Tormentas de un corazón", por Lea Bairh.

PEDRO DE VALDIVIA

Hoy dará esta sala tres funciones. En matinée, la cuarta función de la serie "La guardia del diablo", por Ben Wilson y Ana Little y la película nacional "Traición", por Luis Vicentini.

En especial y noche, el hermoso drama social intitulado "El Cristiano", por Mac-Busck, Richard Dix y Mahlen Hamilton.

IRIS

Matinée: Hoy estrena este Teatro en la matinée infantil, a las 2 1|2 en punto, los episodios: 7, 8 y 9, (3.a función), de la super serie Universal en 18 episodios y 6 funciones, titulada: "La senda del Oregón", interpretación del famoso vaquero californiano Art Accord, y la hermosa y encantadora Luisa Lorraine, además se estrena también un programa cómico Universal completo interpretado por el Caradura Hipopótamo y el Tranviario.

Especial y noche: Estreno de la super-producción social de arte y gran lujo, muy adecuada para señoritas por tratarse de una película de fondo moral y que todas sus escenas se desarrollan en ambiente

Setiembre - Esmeralda y Brasil

HOY: VERMOUTH Y NOCHE

LEALTAD

VIRTUD DIVINA

¿Qué vale más para la dicha conyugal: una mujer de hogar o una mujer de sociedad? ¿Una ama de casa o una linda muñeca?

CREACION DE LA RADIANTE ACTRIZ **Ethel Grey Terry**

Una novela, desarrollada entre la alta sociedad neoyorkina, que muestra el sarcasmo que es la riqueza sin amor. Una obra en la que se mezclan risa y lágrimas, desiluciones y esperanzas, miserias y millones.

EN EL SETIEMBRE Y EL BRASIL

tambien se exhibirá la triunfal comedia bufa

LOS 3 MOSQUITEROS por MAX LINDER

En el Esmeralda, además de "LEALTAD", irá

"Romeo Radio-Activo", por Neely Edwards

MATINEES

SETIEMBRE 3.a FUNCION DE

LA SENDA DEL OREGON

"Policía Rural", por William Desmond

ESMERALDA: 3.a Función de LA SENDA DEL OREGON

"A puño limpio" por Neal Hart | **"Agárrate Firme"** por Engel | **"Tunadores"** por Edwards

BRASIL

Programa cómico por PIRULITA,

Neely Edwards, Eugel y Buddy Messinger

ADEMAS: 2.a función de "La Senda del Oregón"

Mañana, Esmeralda

LA MUERTE CANSADA

Música para orquesta y banda

ofrezco a los maestros de orquestas y aficionados de música. Existencia de 30 mil piezas. Pídanse catálogos.

MAX THIEME

Santiago, Casilla 660 o Bellavista N.o 87, frente Puente Purísima.

Circo Hispano Americano

Empresa Aymerich y Cía.

Local Delicias entre Morandé y Teatinos

HOY DOMINGO 4 NOVIEMBRE HOY

2 Grandiosas Funciones

MATINEE INFANTIL, A LAS 3.30

NOCHE, A LAS 9.30.

PROGRAMA VARIADO

VEANSE PROGRAMAS

HOY

6.30, 9.30

PLATEA:

$ 2.50

AVENIDA

VICUÑA MACKENNA 624

CIA. CINEM. ITALO CHILENA

MATINEE MONSTRUO, a las 3, con derecho a la selecta de 4.30

Max Linder en Los 3 Mosquiteros

SELECTA: 4.30

EN LA GARRA DE LOS LEONES

1.a FUNCION

Sensacional serie en 15 episodios por MARY WALCAMP

NIÑOS A PLATEA $ 0.80

REUNIONES SOCIALES DE MODA: Función fuera de abono

Orquesta "Alex", Sinfónica Jazz Band

Estreno de la grandiosa y subyugante Super-Producción alemana

EL REY GALANTE

Bellísimo drama pasional basado en la vida del Príncipe Federico Augusto, más tarde "El Rey Enamorado". Sus amores con la Condesa de Koenigsmark, odalisca Fatima, la Condesa Cossell, Fraute Gotsschalk, la bailarina Sylvia, etc.

Creación del eminente actor Basil King

TEATRO NOVEDADES

: HOY :

Las que Saben Amar

HOY: MATINEE DOBLE. COLOSAL,

La Flecha Vengadora

Episodios 4, 5 y 6,
Y PROGRAMA COMICO Y COW-BOY.

EXCELSIOR - HOY Especial y Noche Providencia

ORQUIDEAS NEGRAS

El más cautivante y vigoroso de los dramas pasionales de la pantalla.— 9 actos tan hermosos como los de "EL PRISIONERO DE ZENDA", y por sus mismos intérpretes.

2.30 en punto — MATINEE — 2.30 en punto

DON QUIJOTE TIRO SEGURO

por JACK HOXIE, y primera función de

LA FLECHA VENGADORA

por RUTH ROLAND.

1.a función de la serie

LA SENDA DEL OREGON

por el cow-boy gigante ART ACCORD.

ATENAS

MAESTRANZA ESQ. AV. MATTA

HOY ESPECIAL 6. 1|4. NOCHE 6.30. Reuniones sociales de gran moda. Espléndida orquesta. Estreno de la obra Metro Classico Pictures

NENA DE MI VIDA

Tema: El amor maternal jamás será superado por ley alguna humana: Interpretación de MILTON SILLS y LUCRECIA HARRIS.

MATINEE: Niños $ 0.80

ART. ACORD

en los episodios 1, 2, 3 de

La Senda del Oregon

SELECTA, A LAS 4. El gran drama

Orquídeas Negras

Alhambra y Victoria : HOY

DOBLE MATINEE SENSACIONAL, a precios corrientes

La Flecha Vengadora

la serial de la emoción por Ruth Roland. Los 3 episodios de la 4.a Función, y

FIRPO-DEMPSEY

LA PELEA SUBYUGANTE

ESPECIAL Y NOCHE: Vitagraph-1923 presenta al ídolo de las damas

EARLE WILLIAMS

en su última creación, la elegante y fina comedia social de lujo.

A Caza de una Dote

TEATRO IMPERIAL

HOY: MATINEE DOBLE

4.a Función de la cautivante serial de Ruth Roland.

La Flecha Vengadora

y el apasionante drama de emociones

VALOR

ESPECIAL Y NOCHE.

La super de lujo

"Las que saben Amar"

por Jewell Carmen y

"Las Tormentas de un corazón"

por Edith Stockton.

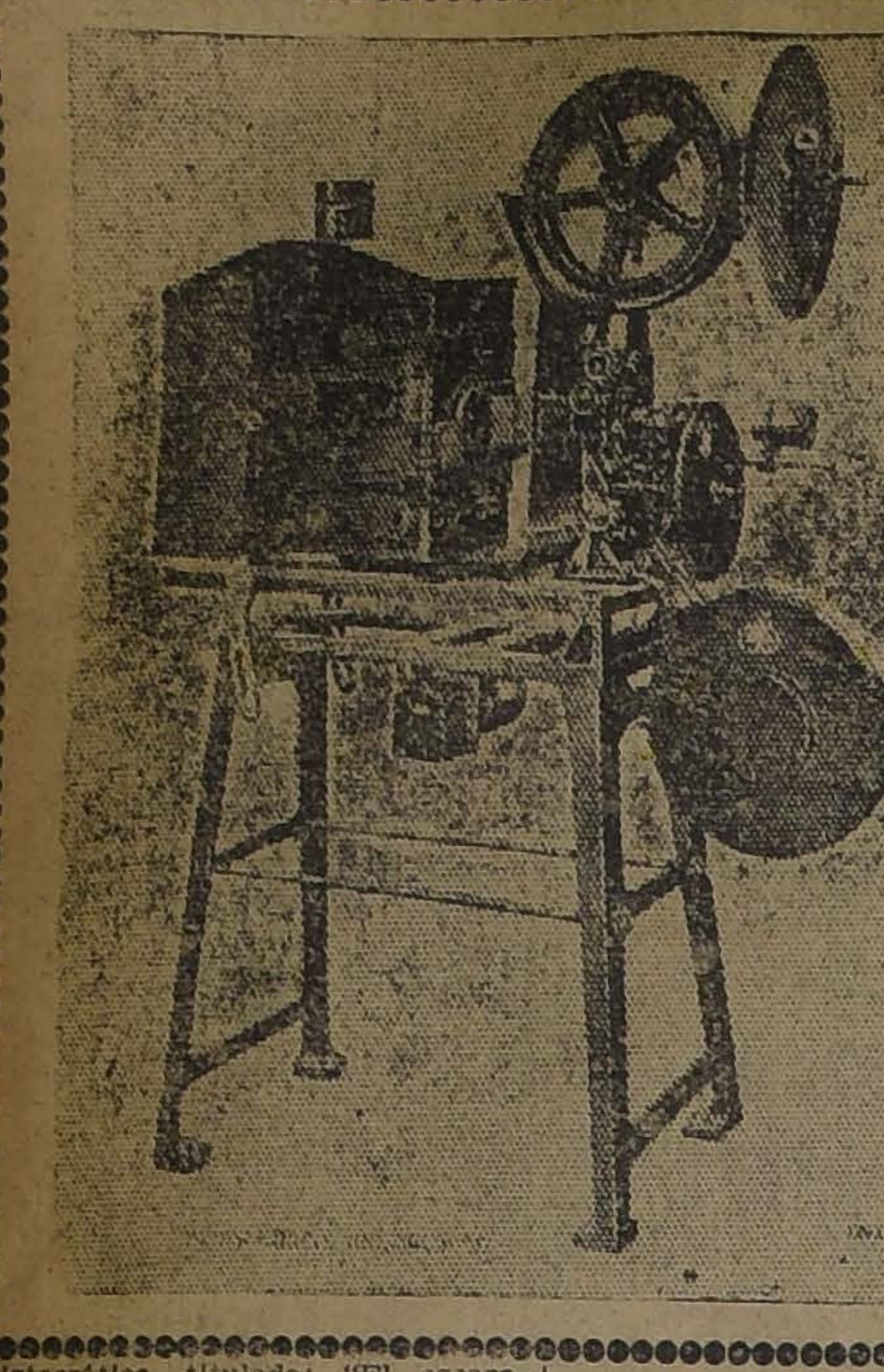

El Campeonato Mundial

de máquinas cinematográficas obtuvo nuevamente el

KRUPP-ERNEMANN

"JMPERATOR"

en la última Exposición Internacional de Turín de 1923, siendo premiado con el

"GRAND PRIX" y la "GRAN MEDALLA DE ORO"

Con esto quedó comprobada una vez más su SUPERIORIDAD ABSOLUTA sobre todas las máquinas similares.

AGENTE EXCLUSIVO:

LUIS HAEUSLER

Bandera 148 - Santiago - Casilla 7566

aristocrático, titulada: "El escarabajo engarzado", interpretación de la hermosa, elegante y escultural gran actriz Alice Joice.

PROVIDENCIA

En matinée va la primera función de la serial titulada, "La senda del Oregón", jornada que consta de los episodios 1, 2 y 3, los cuales son protagonizados por el valiente actor cow-boy Art Accord, siendo secundado por la bella y encantadora actriz Luisa Lorraine. En especial y nocturna, exhibirá el exponente dramático de la Metro Picture, titulado: "Orquídeas Negras".

DIECIOCHO

En la función de matinée, a las 3 P. M., espectáculo especial para niños, estrena este Teatro, la gran parodia cómica, titulada: "Los tres Mosquiteros", creación cómica interpretada por Max Linder. Además vá el estreno de la bonita cinta de aventuras: "La jóven incógnita", película Paramount, por Ethel Clayton.

En las secciones de moda, especial y noche, estreno Paramount, presenta el poético idilio de amor, titulada: "Medias de seda".

REPUBLICA

En matinée este teatro reprisará la cinta titulada "Los tres deseos", creación de Perla White, a continuación exhibirá "El expreso del amor", graciosa comedia protagonizada por Wallace Reid y Agnes Ayres. En especial y nocturna, funciones de moda, dará a conocer el estreno del First National Circuit, titulado "Las amiguitas de su esposo", graciosa comedia de festivo desarrollo, cuya protagonización corre a cargo de la inimitable pareja de artistas Carter de Haven.

EXCELSIOR

"Orquídeas negras".—El estreno que presenta este teatro en sus funciones de especial y noche tiene todas las características de un suceso de arte.

Matinée: Programa doble: Estreno del drama de cow-boys: "Don Quijote Tiroseguro", creación de Jack Hoxie, y estreno de la primera función de la gran serial: "La flecha vengadora", por la hermosa y audaz Ruth Roland.

MUNDIAL

"Está prohibido pasar" y "La rueda del vicio".—Dos estrenos de los que se pueden llamar grandiosos son los que exibe este concurrido Teatro de la Plaza Almagro en sus funciones de especial, 6.15 y noche, 9.30: "Está prohibido pasar", es una regia producción interpretada por la reina de la belleza y de la elegancia Irene Castle. En cuanto a la "Rueda del vicio", es una sensacional cinta que demuestra los vicios de la sociedad corrompida, algunas veces. Para la matinée anuncia el doble programa compuesto de la super-sensacional película derroche de aventuras y peleas: "Cuidado con tropezar" y Ep.: 4, 5 y 6, de "La flecha vengadora".

SELECTA

"El match Pancho Villa" y "Fin del remachador".—Este doble programa de inmensas emociones y luchas anuncia para la matinée de hoy este Teatro. En la especial exhibe la primera función de la serial, por la rival de Perla White Ruth Roland: "La flecha vengadora", y el estreno extraordinario de la película del mismo corte que "El prisionero de zenda": "La Princesa de Berania". Para la noche anuncia el doble programa compuesto de las dos magnas cintas: "El crímen de Mónica" y "La Princesa de Berania".

ALAMEDA

Una serie de estrenos.—En matinée, se da los episodios: 7, 8 y 9 de "La senda del Oregón", y la segunda función de "La doble cruz". Se trata de las dos mejores novelas de aventuras que figuran hoy en día en nuestras pantallas. En la Vermouth se estrena una pieza del elegante actor Bert Lytell, comedia final, de buen gusto y muy amena, con sus detalles humorísticos. Se titula: "El rico ocioso". Además, se da "Boda accidentada", por el genial Larry Semón. En la noche, debido a lo bonito y selecto del programa, se repiten las mismas películas.

HIPPODROME

En matinée este Coliseo presenta una linda función doble, con "El rey de los cow-boys", hermosa cinta de aventuras y reprisará: "Tontos ricos", por Herberk Raulison.

En especial va la segunda jornada de "La senda del Oregón", por Art Acord.

En la noche, campeonatos nacionales de box.

COLON

Estrenos para hoy.—Tres películas hacen el bloque de la matinée, programa de atracción y de diversidad de emociones. En primer lugar va la cinta de aventuras: "La senda del Oregón", en su segunda función. En seguida se pasa: "Don Quijote Tiroseguro", obra muy humorística y bastante nueva. Por último va: "Lucha por una mina", obra de fuerte sensacionalismo. La especial se hace con el estreno de "Los tres deseos", la grandiosa creación de Perla White. En la noche va la misma cinta de Perla White, seguida de la alta creación social de arte: "El escándalo".

DELICIAS

Los tres programas de hoy.—En las tres secciones del espectáculo de hoy abunda el estreno y el buen film. Así tenemos, en la especial, por ejemplo, la presentación de dos obras muy amenas y llenas de emociones: va la tercera función de "La senda del Oregón", y el estreno de la sensacional vista: "El policía rural", creación de William Desmond y Margarita Lorraine. Se basa esta obra en un episodio de la policía montada de la frontera canadiense. En la noche se estrena la deliciosa comedia de costumbres neoyorquinas: "Los amiguitos de su esposa". A continuación se da: "El policía rural". La matinée se hace con las segundas funciones de "La senda del Oregón" y "La flecha vengadora".

AVENIDA

"El Rey galante".—Cuatro grandes funciones ofrece hoy este cine. En matinée doble, con derecho a la selecta, se presenta la estupenda parodia cómica: "Los tres Mosquiteros", la gran creación de Max Linder. Además va la primera función de la sensacional serie de colosales aventuras, titulada: "En la garra del león", interpretada por Mary Walcamp. Esta cinta constituye el programa de la selecta.

En especial y noche se estrena la grandiosa y subyugante super-producción alemana: "El Rey galante", bellísimo drama pasional basado en la vida del Príncipe Federico Augusto, llamado más tarde el rey enamorado. Además, en la noche va la última creación de Perla White, titulada: "Los tres deseos".

OLEON

Sus programas de hoy.—Una matinée que comenzará a las 2 1|2 P. M. Función triple en la que se ha reunido la antigua matinée y la función de selecta. Irá en ella, el estreno de la segunda función de la serial Pathé N. Y.: "El misterio de la doble cruz". Linda novela de aventuras y romances que nunca fueron superados. Los episodios que se estrenarán, se titulan: "Secuestrados", "La corriente de la vida" y "Los muertos retornan". A continuación irá el estreno de la sentida novela: "Nancy, la Cenicienta", dolorosa interpretación de la gentil Bebé Daniels. Creación del vaquero inimitable Big Boy.

En las funciones de especial y noche estrenará, esta misma Sala, la última y más bella de las producciones aPramount. Nos referimos a "El expreso del amor". Una deliciosa interpretación de Agnes Ayres y Wallace Reid; pareja que es secundada maravillosamente por el gentil "viejo alegre de la Paramount", Theodore Roberts.

PROXIMOS ESTRENOS

"El cáliz de la amargura".—Una noche de tempestad en las estepas rusas. Un trineo que vuela, arrastrado por briosos corceles... Lleva una preciosa carga. Es la familia más rica y noble de cierta ciudad moscovita, que huye apresuradamente hacia la frontera, para librar de la ira bolseviquí... La angustia es horible. Ya imaginan que son alcanzados. Una sentencia de muerte los tiene amenazados y no hay tiempo que perder. En la última parada del camino un hombre los detiene... ¡Adiós libertad y salvación! Pero la joven hija de aquellos poderosos magnates en fuga, reconoce al hombre que les ordena detenerse. Es el mismo a quien ella salvara meses atrás de la bayoneta de los guardias imperiales, cuando ese hombre era un revolucionario fugitivo.

Así empieza esta terrible y emocionante historia, en que se vive las más angustiosas horas de la revolución rusa. La interpretación está a cargo de la deslumbrante actriz Mary Johnson. Su estreno se evrificará el próximo Martes en el Teatro Avenida.

La próxima super-producción Paramonnt: "El minuto de locura".—Nos comunica la casa Max Glücksmann, que la próxima gran superproducción Paramount que estrenará es una gran obra pasional, de índole aristocrática, dirigida y puesta en escena por William de Mille, hermano de Cecil, y cuyo título es: "El minuto de locura". Cuatro grandes artistas tienen a su cargo los roles de protaognistas de esta obra, son ellos: Jack Holt, que abandonó hace algún tiempo los papeles de villano en los que se hizo célebre, y que después en roles diversos ha alcanzado éxitos difíciles de olvidar; Luis Wilson, que fuera en innumerables ocasiones la que compartiera el triunfo con Wallace Reid y Brant Washburn; Lila Lee que en "Macho y hembra" y "El Príncipe de ensueño", obtuviera éxito tan legítimo y por último Conrad Nagel, uno de los más simpáticos y gentiles de los galanes de la escena muda.

"El minuto de locura", ha sido adquirido en exclusividad por el Splendid, cine que la estrenará muy luego.

Pasado mañana se estrenará: "Puños de hierro".—El ideal de toda educación, expresado por los latinos, "Mente sana en cuerpo sano". La cultura del espíritu debe ir acompañada de la cultura física.

A este ideal propende la hermosa novela de Jack London: "The abysmal brute", que con el nombre de "Puños de hierro" ha sido adaptada por su autor en una espléndida película Jewel Universal en 8 actos.

Reginald Denny, el famoso boxeador de "Sonando el cuero", es el protagonista. Este actor es uno de los más perfectos spécimen de vigor físico. Es un Apolo moderno. Lo acompañan en el erparto Mabel Julienne Scott y Buddy Messinger.

El argumento es altamente interesante. Es la novela de un boxeador, de un montañés que ha llegado a Nueva York desde los bosques de Canadá y va en camino de conseguir el campeonato mundial de box.

Si es valiente y formidable en el ring es en cambio un tímido cordero en su vida privada. Huye de las mujeres porque las teme sin saber por qué.

En una playa salva la vida a un náufrago. Esto llama la atención de una encantadora millonaria. Se enamora de ese valiente y bello hombres, sin saber quién es y lo invita a una recepción en su casa.

Aquí mueron los apuros de Denny. Hizo un espantoso ridículo social. Pero la niña todo lo excusaba.

Llegó el día en que supo que era un boxeador y entonces fué la debacle. Lo rechazó indignada, lo llamó bruto y le prohibió que le hablara.

Per oel cordero había despertado. Estaba cierto que ella lo amaba y se propuso no dejar escapar la ilusión de su vida. El lucharía contra todos como si el mundo entero fuera un ring y la sociedad su enemigo. ¿Venció y fué derrotado?

Tal es la obra que se estrenará el Martes en los teatros Setiembre y Brasil y Miércoles en el Esmeralda.

LOS PROGRAMAS DE HOY

IMPERIO.—Matinée: "La muñeca rota" y "Permítame que lo enfoque". Selecta, "Las que saben amar". Especial y noche, "Cuando florezcan las lilas".

ALHAMBRA Y VICTORIA.—Matinée, "La flecha vengadora", 10, 11 y 12 y Firpo-Dempsey. Especial y noche, "A caza de una dote".

ATENAS.— Matinée, "La senda del Oregón", 7, 8 y 9. Selecta, "Orquídeas negras". Especial y noche, "Nena de mi vida".

IMPERIAL.—Matinée, "La flecha vengadora", 10, 11 y 12 y "Valor". Especial y nocturna, "Las que saben amar" y "Tormentas de un corazón".

REPUBLICA.—Matinée, "Los tres deseos" y "El expreso del amor". Especial y nocturna, "Las amiguitas de su esposo".

PROVIDENCIA. — Matinée, "La senda del Oregón", 1, 2 y 3. Especial y nocturna, "Orquídeas negras".

ESMERALDA. — Matinée: "La senda del Oregón", "A puño limpio" y otras ;especial y noche: "Lealtad, virtud divina".

SETIEMBRE Y BRASIL.— Matinée: "La senda del Oregón" y "Policía rural"; especial y noche: "Los tres mosquiteros", y "Lealtad, virtud divina".

IRIS — Matinée: "La senda del Oregón" y cómicas; especial y noche: "El escarabajo engarzado".

DIECIOCHO.— Matinée: "Los 3 mosquiteros"; especial y noche: "Medias de seda".

FRANKLIN.— Matinée: "La senda del Oregón" y otras; especial y noche: "Los tres deseos".

EXCELSIOR. — Matinée: "Don Quijote Tiroseguro" y "La flecha vengadora"; especial y noche: "Las orquídeas negras".

POLITEAMA.— Matinée: "La doble cruz", 2.a función, "El desafío", y "Tripitas"; selecta: "Medias de seda"; especial y noche: "El pato salvaje".

SPLENDID.—Hoy, Matinée: "Las Corsarias", "Enamorado sin suerte" y "Broadway arriba y abajo", por Harold Lloyd, y "El rey de los cow boys", por Big Boy Williams. 5 P. M., y 9.30: "El artista del amor", por Lew Cody y Luisa Lovely. 6.30 y 10.30, estreno: "Engaños que se van", por Viola Dana y Gastón Glass.

AVENIDA — Matinée y selecta: "Los tres mosquiteros", por Max Linder; "En las garras del león" 1.a función, por Mary Walcamp. Especial: "El Rey galante; noche: "El rey galante" y "Los tres deseos", por Perla White.

ODEON.— Hoy, especia "El expreso del amor", p Reid y Agnes Ayres. M misterio de la doble cr dios 4, 5 y 6. "Nancy", Daniel y "El rey de los c por Big Boy.

SALA ORIENTE.—Ma dos cow boys" y "Trip dor". Especial y noche: "L las mujeres", por la reina

MUNDIAL. — Matiné cha vengadora" y "Cuida pezar". Especial y noc prohibido pasar" y "La vicio".

SELECTA.— Matinée: Pancho Villa" y fin de remachador". Especial: vengadora" y "La princesa nia". Noche: "La prince rania y el Crimen de Món

AVENIDA MATTA.— triple: "El misterio de cruz"; "Gringo diablo" y Mack Sennett. Especial y "El ídolo del Norte". Se cierto del Solar.

ELECTRA.— Matinée: terio de la doble cruz", "Max Linder chauffeur" "Como aman las mujeres quieren de verdad". Espe "El pato salvaje".

NOVEDADES. — Matin flecha vengadora", 2.a programa cómico. Especial "Las que saben amar".

IMPERIO 4 Funciones HO

La mejor MATINEE DOBLE, (a las 3) ra NIÑOS Platea $ 1.00

La preciosa comedia de Allan Dwan

La Muñeca Rot

obra moral, que alegra y educa el espíritu de los niños. QUIEN TENGA UN NIÑO, y sepa de sus sencillas nes y su tesoro de alegrías, que lo traiga a admirar dulce obra las bellezas naturales del espíritu, cuya pure ga igual con las muñecas que con las aves del cielo o las res de los prados.

Nadie como ellos conocen el secreto valor de un jugu la poesía del canto de un pájaro.

PERMITAME QUE L ENFOQUE

SELECTA: a las 4.30. La eminente super-producción tra del First National Circuit

LAS QUE SABEN AMA

adaptación de "NOBADY" (Nadie), por JEWELL CARM KENNETH HARLAM

ESPECIAL Y NOCTURNA: 6.30 Y 9.30. FUNCIONES DE social

Estar de Luxe presenta su magnífico film elegan

Cuando florescan las Lila

extraordinaria presentación de arte, lujo, mujeres herm un tema drámatico sentimental de la vida misma. Inte ción, por contrato especial, de la deslumbrante estrella

CLAIRE ADAMS

con un selecto grupo de actrices y galanes

Personas Activa

podrán ganarse de 1 pesos diarios, como de nuestro Sociedad.

Buena remuneración tificaciones.

Presentarse en nuestr cinas, únicamente de P. M.

"LA PODEROSA" TEATINOS 33

Tú no mereces esta mujer!

No eres un verdadero hombre sino un maniquí

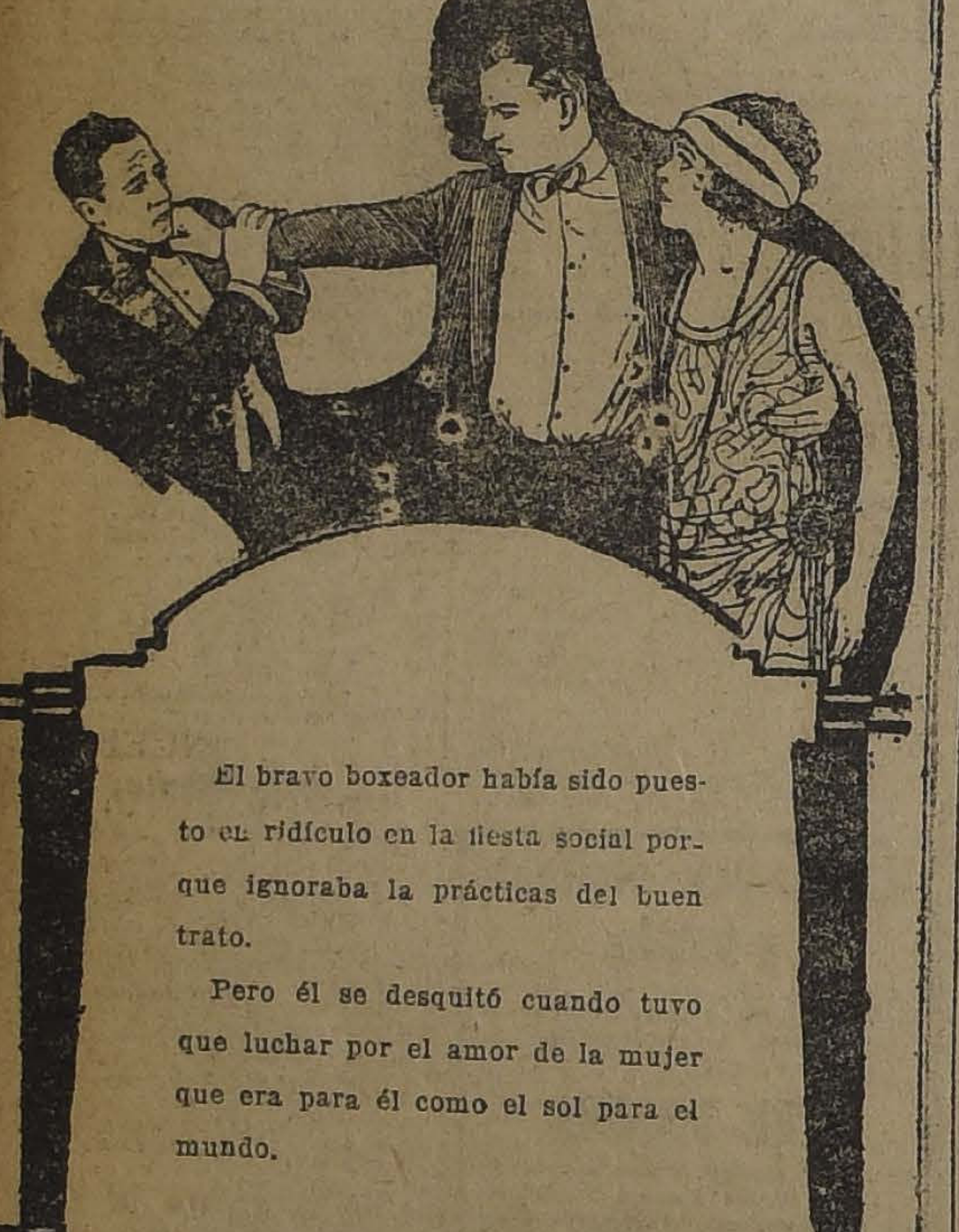

El bravo boxeador había sido puesto en ridículo en la fiesta social porque ignoraba la prácticas del buen trato.

Pero él se desquitó cuando tuvo que luchar por el amor de la mujer que era para él como el sol para el mundo.

Vea Ud. la extraordinaria película JEWEL-UNIVERSAL:

Puños de Hierro

Por REGINALD DENNY

MARTES - SETIEMBRE Y BRASIL

(Miércoles: ESMERALDA)

TEATRO MINERVA

Gorlazar y Aguirrebeña — San Pablo esq. Chacabuco

MATINEE A LAS 3 P. M.

1.a función de la monumental serial Pathé

EL MISTERIO DE LA DOBLE CRUZ

por la hermosa actriz MOLLIE KING; y la 40.a función de la hermosa serie de aventuras e intrigas

LA GUARIDA DEL DIABLO

Y además la estupenda cómica

EL TRANVIA

ESPECIAL 6.15

La 5.a función de la hermosa serial francesa

LA NUEVA MISION DE JUDEX

por Mr. Creste y el cómico Levesque; y el estreno de una delicada comedia sentimental.

MEDIAS DE SEDA

por la elegante y gentil actriz,

ENID BENNETT

NOCHE 9.30

Estreno de una novela sentimenta de encanto.

MEDIAS DE SEDA

por la gentil actriz ENID BENNETT, divertidísima historia de aparecidos

EL FANTASMON

por la pispireta actriz DOROTHY GIS

T. Franklin

SAN DIEGO 2015

-HOY-

Especial y Noche

Reaparición de la más linda y elegante de las actrices del cine, la adorada gran favorita

Perla White

en el bellísimo romance pasional:

LOS TRES DESEOS

Los tres deseos de toda mu RIQUEZA, FAMA, AMOR Regias toilettes de la última moda de París.

ESPECIAL, con la tercera función de "La senda del Oregón".— NOCHE: con "Los tres mosquiteros", por Max Linder.

MATINEE: Primera función de "La senda del Oregón: "Pirata maldito", y un programa cómico Universal.

TEATRO ALAMEDA

Especial y Noche

Bert Lytell

En la Magistral y Graciosa de las Comedias de Salón titulada

EL RICO OCIOSO

EXTRA PROGRAMA

BODA ACCIDENTADA

Comedia Century por LARRY SEMON

MATINEE

FUNCION DOBLE

2 - Seriales - 2

La Senda del Oregón Episodios 7.o, 8.o y 9

y El Misterio de la Doble Cruz Episodios 4.o, 5.o y 6

TEATRO REPUBLICA

Especial y Noche

LAS AMIGUITAS DE SU ESPOSA

Obra de contagiosa alegría y de gran lujo, con el grupo de mujeres más lindas y elegantes del mundo.

Matiné

Función doble a las 2 y media

Perla White en Los 3 Deseos

Wallace Reid en el Expreso del Amo

TEATRO Av. MATTA

HOY

Tres grandiosas funciones.

MATINEE TRIPLE.— ATRACCION

A las 3 P. M. Primera función de la serial

LA DOBLE CRUZ

y "GRINGO DIABLO" y de llapa "TRIPITAS"

ESPECIAL 6.30: ORQUESTA DEL SOLAR.— NOCHE 9.30.— Estreno de la obra maestra de Thos. H. In

IDOLOS DEL NORTE

Interpretación magistral de DOROTHY DALTON.

Mundial

P. ALMAGRO.— TEL. INGLES 257, MATADERO

Especial 6.15, y Noche 9.30

Dos estrenos grandiosos. La Reina de las Bellezas IRENE CASTLE, presenta el estreno a gran lujo.— Lección de gran valor para niñas y señoras jóvenes, que quieran ser felices en el matrimonio.

ESTA PROHIBIDO PASAR

y el estreno sensacional de intriga

La Rueda del Vicio

Platea $ 1.50

a las 3 en punto. Doble función super-sensacional.— La ametralladora de combos "MATA 7 Y DESPANZURRA 8" o Cuidado con tropezar. Episodios 4.o, 5.o y 6.o de "LA FLECHA VENGADORA".

VALPARA

La delegación cubana al Congreso de Cruz Roja ne Buenos Aires

A bordo del "Essequibo", como lo habíamos dicho, arribó ayer la delegación cubana al Congreso de la Cruz Roja, que se celebrará próximamente en Buenos Aires.

Componen esta delegación, el General señor Miguel Jarona, que la preside; don Horacio Ferrer, Tesorero de la Cruz Roja Cubana, y el periodista señor Rafael María Angulo, y las señoras de Ferrer y de Angulo y la señorita Varona.

Los distinguidos viajeros fueron saludados a bordo por el Cónsul de Cuba y su familia y varias otras.

Seguirán viaje a Buenos Aires en la combinación del Martes próximo. Sabemos que en este puerto se preparan algunos festejos en honor de los señores delegados.

La señora Rosa Garland de Délano

Uno de los hogares más distinguidos de la sociedad porteña acaba de experimentar una dolorosa pérdida que afecta además a las familias más destacadas de Viña del Mar, Valparaíso y Santiago.

En la mañana de ayer ha fallecido en su residencia de Viña del Mar, la señora Rosa Garland de Délano, esposa del señor Roberto Délano Ross y una de las damas más preciadas por sus extraordinarias dotes de talento y don de gentes que le merecieron el cariño más profundo de parte de cuantos la conocieron.

Las sociedades de beneficencia la contaron siempre entre sus infatigables colaboradoras.

El sensible fallecimiento de la señora Garland de Délano, enluta las familias Délano Ross, Délano Garland, Burton Délano, Price Délano, Ossa Garland, Alcalde Délano, Vergara Délano y muchas otras.

Los funerales de la señora Garland de Délano se efectuarán en la mañana de hoy. Sus restos serán conducidos al Cementerio N.º 1, de Valparaíso, después de las honras fúnebres que por el descanso de su alma se oficiarán en la Parroquia de Viña del Mar.

En honor de un antiguo empleado del Banco Chile

Como dijimos oportunamente, el Viernes último se celebró en Viña del Mar, el 50.º aniversario del ingreso al Banco de Chile del señor José Boonen, que hoy día es el representante de dicha institución bancaria en ese balneario.

A más de varias manifestaciones de carácter íntimo, la Dirección del Banco obsequió al señor Boonen un cheque por la suma de 25,000 pesos.

HERNAN VIGIL
Agente general de Aduanas
SERRANO 169
Valparaíso
N|O

Agentes autorizados de Aduana
Caja Comercial
Blanco 839.— VALPARAISO
Calle La Bolsa 77.—SANTIAGO

Enrique Delpino Devoto
Cochrane 580.— Casilla 818
VALPARAISO

AVISO

Soc. Anón. Co
SERVICIO
VALDIVIA
De Va
QUIMBO
TALTAL
QUE, C.
MAGALLANES
De V
ANTON
CORRAL
TRO Y
Servicio regular
LLANQUIHUE
De
NTONIO
(VALDIV
Recibirá carg para
Montevideo.
LOS PASAJES DE CAMAR
MEDIOS, OZAR
SANTIAGO
AUGIER, BEN
BANDE

The Roya
SERVICIO
— LU
Pró
"ALMAN
"ARAGUA
"ANDES"
"ARLANZA
"AVON"
"ARAGA
"ANDE"
Próxim
"DESN
"DARI
Re
nal pa fa
bién cbin
vado toda
Yes
y Tuia.
The
SI
SUBE

ant.ca
OS ESPAÑOLES) . .
SUD-PACIFICO
vapor "MANUEL ARNUS", dotaes más modernas y del más esplén
ALPARAISO para España el Lu
n escala en Antofagasta, Iquique,
Sabilla, Curacao, Puerto Cabello,
Cádiz y Barcelona.
ata-Mediterráneo
vapor "REINA VICTORIA EUGENIA",
RES, el 2 de Diciembre, para Río de Ja
y Barcelona.
Santiago
ASCO y Cía.
silla 898
LUEJE NIETO Y Cía.
Agustinas 889—Casilla 3984

BOX
Sábado 24 de Noviembre, a
Sábado 22 de Noviembre, a la
aje a New York vale $ 250.00 dóla
ase y $ 110.00 en intermedia; a Cris
$ 150.00 y $ 55.00 dólares, respectivamente.

SERVICIO A GUAYAQUIL
con escalas en Coquimbo, Antofagasta, Gatico, Tocopilla, Iquique, Caleta Buena, Arica, Ilo, Moliendo, Chala, Pisco, Tambo de Mora, Callao, Salaverry, Pacasmayo, Eten, Pimentel, Payta y Guayaquil. PROXIMAS SALIDAS:
"IMPERIAL" Viernes 16 de Noviembre, a las 4 P. M.
"HUASCO" Viernes 30 de Noviembre, a las 4 P. M.

SERVICIO A PIMENTEL
con escalas en Coquimbo, Huasco, Caldera, Chañaral, Taltal, Antofagasta, Iquique, Pisagua, Arica, Ilo, Mollendo, Lomas, Pisco, Cerro Azul, Callao, Huacho, Supe, Huarmey, Casma, Samanco, Chimbote, Salaverry, Pacasmayo, Eten y Pimentel.
PROXIMAS SALIDAS:
"CACHAPOAL" Viernes 9 de Noviembre, a las 4 P. M.
"MAIPO" Viernes 23 de Noviembre, a las 4 P. M.
Tarifa reducida en los pasajes de cámara, entre puertos chilenos: Antofagasta $ 125; Iquique $ 171; Arica $ 192.

WESSEL DUV L & Cía.
Huérfanos esq. Morandé, Agentes
COMPAÑIA TRANSPORTES UNIDOS
Estado esquina Delicias, Sub-Agentes

INFORMA

ANTOFAGA

GRAN COMICIO DE P

LOS AUSPICIAN LA FEDERACION OB COMUNISTA

(De nuestro Corresponsal, p

ANTOFAGASTA, 3.—Anoche el Partido Comunista y la Federación Obrera de Chile celebraron un comicio en la Plaza Colón para protestar de los atropellos de que están siendo víctimas los obreros de Iquique y Tocopilla.

Hicieron uso de la palabra numerosos oradores que tuvieron palabras enérgicas contra la dominación yanqui en Chuquicamata y en la Planta de Tocopilla.

También hablaron de las autori-
dades
de los a
que se
nes de
periodis
denunci
ñía Fr
Varga
justicia
por de
encuent
pues a
prevenc
en defini

ACONCAGUA

Match de foot-ball

(De nuestro corresponsal por telégrafo)

SAN FELIPE, 3.—El equipo seleccionado de la Liga de San Felipe jugará mañana Domingo a las cuatro una importante partida con el prestigioso Club Magallanes, en la cancha de su propiedad en Independencia.

El equipo de San Felipe está formado por Chichon, Ferraza y López, Torres, Bustos (capitán) y Villagra; Castillo, Barrera, González, Leiva y González. Reservas: Orellana y Rubilar.

La comitiva formada por el equipo viene a cargo del presidente de la Liga, señor Bernardino Escudero.

Integran la comitiva los directores señores Núñez, Rivera, Sánchez, Ortega, Herrera y Rojas.

LINARES

Fallecimiento

(De nuestro corresponsal, por telégrafo)

LINARES, 3.— Hondo pesar ha causado en nuestra sociedad el fallecimiento de la distinguida dama señora Basilisa Leiva de Ferrada

La señora Leiva se hallaba vinculada a numerosas familias de nuestro pueblo.

Sus funerales se efectuaron en el día de hoy.

Torr

(De nuestro c

CHILLAN, 3.-
rá un gran tor
equipos de la
Santiago y el Li
El torneo se v
cha del Club Hí
Hoy fueron fe
santiaguinos en
a invitación del
cuela Industrial,
yola.

Inscripciones elect

Las inscripciones elect
tinúan con todo entusiasmo en las dos mesas de la comuna urbana.

La gran mayoría de los inscritos es aliancista.

En el Liceo de Niñas

En la tarde de hoy se efectuó en el Liceo de Niñas una interesante fiesta con motivo de la proclamación de la Reina del Estudio.

La agraciada con el título fué la joven Ana Volochinsky.

Durante la fiesta leyeron trabajos premiados las señoritas Orfanda Contreras, Berta Méndez, María Herrera, Carmela Ibáñez y Corina Soto.

En la noche se verificará un gran baile de fantasía en honor de la Reina.

Funerales

Se efectuaron los funerales de
—
daron
com-
erro-

EMO
pista del
con las series
15 competido-
eron clasificados en
do para la final
né González y An-

TROS
hicieron acto de
prueba de largo
interesantes al-
encedor More-
o Orellana, de
Tamayo, de la
Bernardo. Tiem-

100 METROS CON
ALLAS
que habían logrado
avanzada en las se-
sentaron a dirimir su-
en esta clásica prueba de
orde nde llegada fué: 1.o
la 3.a Zona; 2.o Catalán,
misma; 3.o Jara, de la 2.a
Tiempo: 19" 4|10.

LANZAMIENTO DEL DARDO

Muy interesante resultó esta competencia. En efecto, los 15 participantes ejecutaron los lanzamientos preliminares en muy buen estilo. Los tres mejores llevaron a efecto, acto continuo, los lanzamientos de la segunda rueda, fijándose, finalmente, el siguiente orden: 1.o H. Toledo, Maestranza de San Bernardo; J. Díaz, de la 3.a Zona, y E. Coopman, de la Dirección General. Distancia: 43.38 metros.

don Víctor Manuel Tapia Quezada, antiguo vecino de Chillán.

Eltifus hace estragos

Esta peligrosa enfermedad continúa difundiéndose ampliamente en el territorio de la comuna. Mueren numerosas personas diariamente.

INTERIOR (DE NUESTROS CORRESPONSALES)

CONCEPCION

APAS FINALES DE LAS JUSTAS OLIMPICAS FERROVIARIAS

STA EL MOMENTO EL PUESTO DE HONOR.— DETALLES DE LAS COMPETENCIAS DE ATLETISMO, FOOT-BALL TIRO AL BLANCO, LAWN-TENNIS, BOX Y CICLISMO

HOY SE DARA TERMINO AL INTERESANTE CERTAMEN

(De nuestro Enviado Especial, por Telégrafo)

LANZAMIENTO DE LA BALA

Quince atletas lucharon palmo a palmo en esta competencia de destreza. El orden fijado fué el siguiente: 1.o Acuña, de la Red Central Norte; 2.o J. Rivera, de la 4.a Zona; 3.o E. Coopman, de la Dirección General. Distancia: 10.43 metros.

800 METROS

Los representantes de la 3.a Zona se anotaron los tres primeros puestos en esta jornada, por intermedio de Catalán, López y Moreno, respectivamente. Intervinieron 16 competidores y la distancia fué cubierta en 2'7".

PRUEBAS DE ATLETISMO

A la 1.30 P. M. fueron llamados los atletas inscritos en el salto triple, prueba que resultó muy del agrado de los espectadores.

Los mejores saltos pertenecieron a J. Silva, de la Maestranza de San Bernardo; a Catalán, de la 3.a Zona, y a Coopmann, de la Dirección General. Distancia: 11.66 mts.

FINAL DE LOS 200 METROS

La prueba fué reñida, circunstancia que quedó de manifiesto con el espléndido tiempo empleado: 22" 8|10.

La raya sorprendió a Catalán, de la 3.a Zona, en el puesto de preferencia; 2.o René González, de la 2.a; y tercero Adreo, de la 3.a Zona.

SALTO ALTO

Compitieron doce atletas. A medida que la vara iba subiéndose, los actuantes quedaban eliminados uno a uno. En las alturas superiores la faz de la contienda se hace interesante.

Los vencedores fueron: 1.o J. Silva, de la Maestranza de San Bernardo; 2.o E. Silva, de la 2.a Zona; y 3.o Valenzuela, de la Dirección General. Altura: 1.52 mts.

SERIES DE 400 METROS PLANOS

Finalizó el programa de atletismo con las tres series preliminares de los 400 metros.

En la primera, que fué cubierta en 55", venció López, de la 3.a Zona, seguido de Jara, de la 2.a

En la segunda serie logra un hermoso triunfo Andreo, de la 3.a Zona, seguido de Infante, de la 2.a Tiempo: 55".

En la última serie, Catalán, la gran figura del Campeonato, se clasifica en el puesto de honor, colocándose segundo Valencia, de la Red Central Norte. Tiempo: 54".

La final de esta prueba se correrá mañana Domingo.

EL SEMI FINAL DE FOOT-BALL
La Red Norte vence a la III Zona

La partida entre los cuadros del epígrafe, que había terminado ayer con un justificado empate, era esperada con verdadera ansiedad por los aficionados a las justas footballísticas.

De acuerdo con el reglamento, se jugaron dos períodos de 15 minutes cada uno.

Iniciada la contienda los nortinos presionan, lo que obliga a los locales a replegarse sobre su arco. Luis Campos, de la Red Norte realiza una hermosa corrida individual abriendo la cuenta con potente tiro.

En el segundo tiempo, el delantero Vear, de la Red Norte, recibe con precisión una centrada y mediante oportuno golpe de cabeza, se anota el segundo y último goal del día.

EL PROGRAMA DE HOY DOMINGO

Hoy Domingo, se ejecutarán las manifestaciones finales de la Olimpiada

En la mañana se llevará a efecto las dos pruebas de ciclismo que consigna el programa, sobre 2.000 y 5,000 metros. En cada carrera, actuarán dos representantes por Zona.

En la tarde se definirá el campeonato de foot-ball entre los conjuntos representativos de la Red Norte y I Zona. De esta jornada saldrá el campeón footballístico ferroviario.

En atletismo, se efectuará la final de los 400 metros y la carrera de 10,000 metros planos.

Después se llevará a efecto el gran desfile olímpico de todas las delegaciones, en honor del Director General de los Ferrocarriles, señor Trucco, que llegó hoy y que presidirá el acto.

En la noche, en el Teatro Ferroviario, tendrá lugar el acto de la repartición de los premios. Asistirán las autoridades y las principales familias de la localidad.

EL COMPUTO DE ATLETISMO

Los concursantes ocupan en esta rama deportiva el orden que a continuación se expresa:

II Zona, 51 puntos.
Maestranza de San Bernardo, 13 puntos.
Dirección General, 11 puntos.
II Zona, 10 puntos.
Red Central Norte, 5 puntos.
I Zona, 3 puntos.
IV Zoan, 1 punto.

TIRO DE REVOLVER

En este certámen, los representantes de la II Zona, lograron anotarse 5 puntos.

LOS CONCURSOS DE LAWN-TENNIS

Muy concurridos se verán hoy Domingo los couts ferroviarios con motivo de desarrollarse los finales de dobles y singles.

En el concurso de dobles, actuarán Bañados-Miguel Eyquiem de la II Zona contra Fernando Astorquiza-J. Pérez, de la Dirección General.

El final de singles estará a cargo de Bañados y Astorquiza.

LAS COMPETENCIAS DE BOX

Han logrado clasificarse para los encuentros decisivos, en las diferentes categorías, los aficionados señores:

Peso mínimo, Ramírez, de II Zona contra Ponce de la Dirección General.

Peso mosca, Pérez de la I Zona contra Peña de la II Zona.

Peso liviano, Morales, de la III Zona contra Araya, de la II Zona.

Peso medio, Quezada, de la I Zona contra Otárola, de la Red Norte.

Peso medio pesado, Rabanal, la III Zona contra Luis Correa, la II Zona.

Las finales de estos encuentros se efectuarán mañana.—Enviado Especial.

CONCEPCION

Agradecimientos a "La Nación"

(De nuestro corresponsal por telégrafo)

CONCEPCION, 3.—La Asamblea de la Asociación de Profesores Primarios acordó agradecer al diario "La Nación" su bien inspirada defensa de los intereses del magisterio primario.

Al efecto se le envió un telegrama al diario que va firmado por dirigentes de la Asamblea.

CHILOE

Médico para la Beneficencia

(De nuestro corresponsal por telégrafo)

ACHAO, 3.—La Beneficencia acordado buscar un médico, titulándole como sueldo la cantidad mil pesos mensuales. Tendría, además el sueldo de médico de ciudad.

—Causa extrañeza que el Gobierno no haya aprobado aún el suplemento de beneficencia.

—El preceptorado se pagó en Octubre conforme a la nueva clasificación.

EL EMBAJADOR DE ARGENTINA NOS HABLA SOBRE ARMAMENTOS

NO EXISTE CONTRADICCION ALGUNA ENTRE LA ACTITUD ACTUAL DE LA ARGENTINA Y LA OBSERVADA POR ELLA EN LA CONFERENCIA PANAMERICANA CELEBRADA EN SANTIAGO

LA NEGATIVA DE ARGENTINA PARA CONCURRIR A LA CONFERENCIA DE VALPARAISO, NO DEBE INTERPRETARSE COMO UNA RESOLUCION INDEFINIDA PARA TRATAR DEL ASUNTO DE LOS ARMAMENTOS

La atención de los países suramericanos gira actualmente alrededor del problema de los armamentos, puesto otra vez en el tapete de la discusión internacional con la autorización solicitada por el Ejecutivo argentino al Congreso para dedicar 100 millones de pesos oro a inversiones de carácter bélico.

En nuestra edición de ayer dimos a conocer al público la opinión del Embajador del Brasil, señor S. Gurgel do Amaral ante el actual momento internacional.

En el deseo de seguir informando a nuestros lectores de un tema que afecta de manera tan directa a Chile y al concierto general de las naciones americanas, nos acercamos ayer al Embajador de la República Argentina, señor Manuel Malbrán, con el objeto de hacerle algunas preguntas sobre el particular.

—¿Qué opinión le han merecido señor Embajador, las declaraciones hechas a "La Nación" por el Embajador del Brasil?

—He leído las declaraciones del señor Gurgel do Amaral, nos respondió el señor Malbrán, y encuentro en ellas cristalizado mi sentir sobre el asunto. Abundo en las mismas ideas que el señor Embajador del Brasil y que se refieren, en forma tan elevada, a la concordia y a la amistad que desde tan largos años reina entre su país y el mío.

Opino como él que en ningún caso la decisión del Gobierno argentino de reorganizar sus instituciones armadas en el sentido de que responda siquiera a las mínimas exigencias de la Nación, debe causar alarma en ningún país. Bien conocida es del público la política que ha orientado siempre la acción de la República Argentina, en este debatido problema de los armamentos. Frescas están aún las declaraciones y las teorías sostenidas por la delegación de mi país en la Conferencia de Santiago.

—En algunas personas y órganos de publicidad, interrumpimos al señor Malbrán, ha encontrado eco la especie de que se observaría una contradicción entre la actitud de la Argentina y la observada por ella en la pasada Conferencia Panamericana.

—No veo la contradición, nos contesta el señor Malbrán. Mi país aportó a la Conferencia de Marzo un plan definido de limitación de armamento; su delegación vino a Santiago con expresas instrucciones de mi Gobierno en ese sentido. Y todo el mundo pudo observar los esfuerzos de la delegación argentina por ver triunfar sus ideales de desarme. Ellos no tuvieron éxito, y encontró ante sí otros ideales y otras teorías tan respetables como las que ella propiciaba.

No se llegó a producir un acuerdo en el sentido de la limitación o de la reducción, por razones que ustedes saben y que no son del caso exponerlas otra vez a la controversia pública. Desde el momento en que no se llegó a un acuerdo, la Argentina quedó en libertad de acción para obrar como su criterio le aconsejara, siempre dentro de sus mantenidos ideales de concordia y de paz continental. El crédito de los 100 millones no es para alarmar a nadie. Argentina no compra un fusil desde 1910.

Como ustedes ven, no existe tal contradicción. Argentina propuso un acuerdo. No fué aceptado. ¿Cómo podía, pues, quedar obligada por algo que no llegó a formalizarse?

—Se dice también, advertimos al señor Malbrán, que la insinuación hecha por el Congreso argentino al Ejecutivo para llegar a un entendimiento con sus vecinos acerca de la cuestión de los armamentos, encerraría también una contradicción con la actitud de la Argentina al rechazar la invitación del Brasil para celebrar una conferencia preliminar en Valparaíso.

—Para juzgar los acontecimientos, nos contestó, hay que concederle gran importancia al tiempo y a las circunstancias. Cuando el Brasil hizo la invitación de que ustedes me hablan, estaba próxima a celebrarse la Conferencia Panamericana, en la cual debería tratarse de la limitación y reducción de los armamentos, que formaba el punto XII del programa, incluído en él a solicitación de Chile. En tales circunstancias, y cuando el problema iba a ser tratado en una asamblea de naciones americanas, no habría sido propio celebrar una conferencia previa de los tres países y presentarse a la Conferencia con una norma de acción definida. Esto habría sido, sin duda, interpretado como una pretensión de preponderancia que Argentina en ningún momento podía auspiciar.

Pero la negativa de la Argentina para concurrir a la conferencia de Valparaíso, no ha podido en ningún momento interpretarse como una resolución indefinida de mi país de negarse a tratar el asunto de los armamentos con los países amigos. Terminada la Conferencia, sin acuerdo en el punto XII, ha quedado abierta la puerta a ulteriores negociaciones en tal sentido. Argentina oirá siempre con agrado lo que a este asunto se refiera y todo lo que se le proponga, será estudiado con atención y buena voluntad. Tal es lo que puedo decirles.

EN LA CANCILLERIA

En la mañana de ayer se recibió en el Ministerio de Relaciones una nota telegráfica de nuestro Embajador en Buenos Aires, en la que comunica que la Cancillería argentina ha enviado a las Legaciones en el extranjero la circular que ya conocen nuestros lectores.

¿QUE GOBIERNO INSINUARA LA REDUCCION DE LOS ARMAMENTOS?

Después de la declaración de la Cancillería argentina, de que "ha estado y está dispuesta a tomar en consideración toda propuesta tendiente a limitar los gastos militares", se presenta el caso de que si es el Gobierno de la Casa Rosada atendiendo una recomendación del Congreso Nacional, que bien puede considerarse como parte integrante de la ley que autorizó los gastos para armamentos, el que hará la insinuación a los Gobiernos de Chile y del Brasil, o son las Cancillerías de Itamaraty o de Santiago, de quienes saldrá la invitación.

En todo caso, hasta este momento de ninguno de los tres Gobiernos ha salido la iniciativa.

La Cancillería de la Moneda está a la expectativa.

LA INDUSTRIA Y EL COMERCIO AMERICANO

Se ha organizado la "Oficina de Expansión Comercial de la América Latina", y, al mismo tiempo, se ha fundado la Revista Internacional de Comercio "El Progreso Latino Americano". Esta organización aspira a reunir los esfuerzos industriales y comerciales de la América Latina para hacer una exposición ordenada de ellos, y abrir así campo a todas las posibilidades económicas.

Gobernador de San Antonio

Se ha designado por el Gobierno, Gobernador del departamento de San Antonio, por un nuevo período Constitucional, al señor Arturo Tagle.

"Círculo Aconcagua"

Para el Martes próximo están citados los socios de esta institución a Asamblea extraordinaria, Agustinas 1038 (Asoc. de Estudiantes Católicos) para conocer la cuenta que presentará el directorio y aprobar los reglamentos internos de la corporación.

Se nos encarga advertir a los señores socios que se declaren citados por sí no reciben a tiempo las citaciones de la secretaría.

PRO-VICTIMAS DEL JAPON

EL CORSO DE HOY EN LA QUINTA NORMAL

Hoy, a las 5 P. M., y en las amplias avenidas de la Quinta Normal, se verificará un hermoso corso de flores y un gran baile, cuyo producido, irá a incrementar los fondos que la generosidad de los chilenos, ha permitido allegar para contribuir a aliviar la situación de las miles de víctimas de la tragedia volcánica que hace poco enlutó al Japón.

LA BENEFICENCIA ESCOLAR

LA VELADA DE ESTA TARDE EN LA ACADEMIA DE HUMANIDADES

Esta tarde, a las tres, se llevará a efecto en el Teatro de la Academia de Humanidades en la Avenida Recoleta, la fiesta que un grupo de escuelas ha organizado a beneficio de las numerosas obras que mantiene la Junta de Beneficencia Escolar. Dado los fines de este acto y la simpatía que cuenta la institución beneficiada, es de esperar que la fiesta de hoy sea todo un éxito para sus organizadores.

¡MEDIO MILLON!
Es la producción anual mínima, de planchas acanaladas, caballetes y limatones del acreditado techo Universal
"FONOLITA"
nunca igualado por sus similares.
¡SIEMPRE EN EXISTENCIA!
Haga sus pedidos directamente al fabricante
ERNESTO FONT
SANTIAGO
Avenida Hipódromo Chile N.o 1308.—
Casilla 1345

LEJANDRO ALVAREZ

RIS 3.—En la Academia de ncias Morales y Políticas, don ejandro Alvarez dió lectura a informe sobre su misión en el ontinente Americano, relacionada con el propósito de asegur una cooperación internacio l duradera.

Declaró el señor Alvarez que, sgraciadamente, debido a cierj prejuicios y a algunas orienciones erradas, una organizaón internacional de esa especie existía aún, a pesar de que las intiuna naciones del Nuevo undo. constituían una unidad oral que estaba dispuesta a operar a la realización de tan e ideal.

Dijo que ningún país estaba

Mun siglo X miento ricanas, sus acti desde el p ciona.

Dió algunas e bre e panamerica o y las conferencias panamerican

Comparó la actual Liga de la Naciones con la Unión Panamericana. Refiriéndose a esta última, dijo que era una verdadera liga de naciones, que comprendía a todas las naciones del Nuevo Mundo. Señaló las grandes diferencias que existían entre ambas organizaciones y delineó los trabajos de la Quinta Conferencia Panamericana de Santiago.

Dió a conocer las ideas del Continente Americano, relativas a una nueva organización internacional y trazó en líneas generales las bases en que debía encuadrarse una cooperación eficiente entre Europa y América, dirigida a lograr aquel noble ideal.—(U. P.)

va mine manía, s presente. que los der raciones sean

El poder de según Pa

EL HAVRE embarcarse hoy va York, declar la United Pres

"Las persona zadas del mundo prender que la música es la der artística más poderosa que pued utilizarse en favor de la armonía del mundo. Voy a probarlo".—(U. P.)

¿Volverá Mr. Lloyd George al poder?

us amigos se regocijan de los resultados de su jira a América. — Creen que a él habrá de atribuirse el éxito, si se logra solucionar el problema de las reparaciones con la cooperación de los Estados Unidos. — Sin embargo, no se ve bien claro, en Iglaterra, la combinación política que le apoyaría.

(Correspondencia cablegráfica de Ed. L. Keen, especial para "La Nación")

LONDRES, 3.—El triunfo popur alcanzado en América por Mr. loyd George, agregado al prestilo que le ha valido el hecho e ue el Presidente Coolidge renoara su insinuación del plan Huhes como un tributo personal x-premier, ha sido motivo de alería para sus amigos y partidaios que, lo mismo que sus adrsarios, han seguido con hondo terés todas las incidencias de a jira, y especialmente, las de la unión de anoche en el Metropolin Opera House de Nueva York.

Las actuales negociaciones euopeas, referente a la participaón de los Estados Unidos en la lución del problema de las repaaciones deben atribuirse enteraente a la labor de Mr. Lloyd eorge.

Cuando Mr. Hughes formuló por rimera vez su insinuación, ésta asó casi desapercibida para los obiernos y estadistas europeos, on excepción de Mr. Lloyd George, y cuando este último se embarcó con rumbo a América, todos reían que la había olvidado.

Sin embargo, se incurriría en un error si se supusiera que la actual popularidad de que goza Mr. Lloyd George en América o que la influencia que puede tener sobre el Gobierno de Washington, hasta la fecha, han aumentado sus probabilidades de éxito político en ésta, si bien es cierto que una feliz solución del problema de las reparaciones, como resultado de la participación americana, constituiría en su favor la mejor campaña para el caso y la época en que se embarcara realmente en una seria tentativa de volver al poder.

Por ahora, las perspectivas que se presentan a Mr. Lloyd George en el partido liberal nacional, al acercarse las elecciones generales, no son muy halagadoras por cuanto no hay el menor indicio de que los partidarios de Asquith se sientan ahora más inclinados que en las últimas elecciones para reunirse bajo la dirección del ex-premier. Además, la actual solidaridad de los laboristas y su determinación de aumentar su propia representación en la Cámara de los Comunes, excluyen toda posibilidad de que Mr. Lloyd George pueda reclutar fuerzas en ese partido.

La única probabilidad que se presenta a su favor es la incierta posibilidad de que consiga el apoyo de aquellos conservadores que están descontentos de la administración de Mr. Baldwin, o la de que pueda formar nuevamente la antigua coalición.

Muchas congeturas se hacen respecto de la actitud que, para con Mr. Lloyd George, adoptarán los diarios de Lord Rothermere y se considera un hecho muy significativo el que dichos diarios que antes le eran completamente adversos, debido especialmente a su conducta para con Francia, y que redujeron la importancia de las primeras noticias que se recibieron acerca de la jira del ex-premier, han publicado últimamente largos artículos de elogios en que se hace resaltar la honda impresión que causó en el corazón y en la mente de América.—KEEN.—(U. P.)

F vier Gobie

Se h ultimat cer avar centradas que se le derecho a

La infor timatum, nistros, a ment da que, o se t ultimatum Gobierno federal el d desmentido es manifiest pura fórmula, toda vez cidad de la información es fidedigna.

El "Vorwaerts" reclama Von Kahr, por haber pasado Knilling y ahora enviarle un tum al Gobierno de Berlín.

El desmentido oficial dice de Baviera se le telefoneó al Canciller Stresemann, asegurándosele "lo del ultimatum no era verd

El diario "Germania" publica despacho procedente de Munich, el que se dice: "Las organizacio patrióticas han pedido al Gobierno del Reich el establecimiento, dentro de 24 horas, de la dictadura militar, por la vía legal".

La negligencia del Gobierno para apaciguar estos desbordamientos patrióticos, manifiestamente hacen que

pe ció

CABLEGRAFICA

SUBIRA NUEVAMENTE QUINTIN ROMERO G DE LA SALA WAGRAM

se encuentra en excelentes condiciones la suerte le acompaña, con el campeón ués trasladarse a Estados Unidos, en de npos. — Uno de nuestros redactores irá a na.

áfica de Federico Vergara Vicuña, para "La Nación")

CO VERGARA ÑA

su carrera pugilística ropa y habrá entonces girse a los Estados Uni demanda de nuevos cam si es posible, de mayores fos.

Lamento grandemente mi parte, no poder pre la posible pelea del 1.o ciembre, pues el 16 del te me embarcaré a bordo transatlántico "Andre L rumbo a la Indochina, pienso hacer algunas de elefantes, tigres y rino tes.

Desde esas tierras, nocidas de nuestros com tas, que solamente las cen a través de las impre de cronistas y escritores trajeros, enviaré algunas pondencias, describiendo bellezas y características vés de un cristal neta chileno. Además, pienso los templos de Angkor, India, y comunicarles presiones al respecto.—Fe Vergara Vicuña, Redac viaje de "La Nación".

ócratas están entos con la el Canciller xplique sus in

L IA

Los propietarios aci, notificaron palizarían los lenientos mieficia del traos de os exsiv sumas que por puesto. vará trabajo a — (U.)

fiscal reino ha esos tra el exel ex de Basusado complot pier stimando se ditivamen-

1 deno ha ins con el ex-Diex-a e Basses deplot pa ern stimand defvamente.

blem Fiume. ra'blica un nsa Belgracia las ne n proble dadas, n oficialtráfico ridizza.

BR oles

de la esi entre Sombrará ción, la nocivos.

q u p tem q ta ciu ta ntro a 6 an s sa

Las fuerzas aére la nación

ROMA, 3.— "Il Messag clara que la movilización cientos aeroplanos que vola del aniversario de la marc Roma, demuestra que organizando activamente la aérea, organización que vía en su primera etapa.

Expresa que este servicio guramente completado de con la situación geográfica y con las exigencias del —(U. P.)

LA VIUDA DEL TE CARUSO SE CA

LONDRES 3.—Despachos dos de París confirman la publicada hace poco relativ la viuda del tenor Caruso ría segundas nupcias. La casará con el capitán C. A. acaudalado caballero (U. P.)

ROMA, 3.— **Congreso de sión comercial.**— Federzoni tido a Trieste a inaugurar greso de expansión comercial rior. Su programa abarca problemas, entre los cuales las finanzas italianas, los financieros del exterior, ción, consorcios industriales, tación y comunicaciones a los nios de ultramar, emigración e intelectual, propaganda en tranjero.—(U. P.)

ROMA, 3.— **El anarquista** zo ha sido puesto en libertad. P.)

HOLANDA

El ex-Kronprinz permanece en Wi ringen

AMSTERDAM, 3. — Inform Wieringen que el ex-kronprinz se encuentra en esa isla. ga que ni la Legación alem La Haya ni el consulado en te am han recibido orden de para que se le procuren los portes al ex-kronprinz.—(U.

SURESLAVI

BELGRADO, 3. — **Reducción las reclamaciones de repara**—El Gobierno convino en sus reclamaciones contra Bu respecto a las confiscaciones guerra de cuatrocientos millones levas, a trescientos millones cree que con esta decisión rán las relaciones entre los dos ses.—(U. P.)

GRAN BRETAÑA

Revista naval en honor de los Premiers de los dominios

PORTTSMOUTH, 3. — Los preiers de los dominios británicos, e concurrieron a la Conferencia perial, como huéspedes del Alirantazgo, han tenido ocasión de esenciar una revista naval, la ás grande que se ha hecho desde 914.

Los buques de guerra desfilaron n línea de combate, yendo la coltiva a bordo del buque insignia. espués se hicieron ejercicios de ro por los destróyers y otras maobras por los submarinos, etc.—(U. P.)

LA BODA DEL PRINCIPE HEREDERO DE SUECIA CON LADY BATTEN

LONDRES, 3.—El Príncipe Gustavo Adolfo, heredero de la corona de ecia, y lady Luisa Mountbatten, casaron hoy en la capilla real l Palacio de Saint James.

La novia es prima del Rey Jorge e Inglaterra e hija del finado Almirante y Marqués de Milfordhaven, conocido anteriormente con el nombre de Príncipe Luis de Battenberg.

El Rey de Suecia, el de Inglaterra, la Reina María, la Reina madre Alejandra, el Príncipe de Gales, el Duque de York y su esposa y casi todos los demás miembros de las familias reales de Inglaterra y Suecia asistieron a la ceremonia.

No hubo escoltas ni despliegues militares en las calles; los asistentes se dirigieron a Palacio en los automóviles reales. Esa carencia de pompa militar se debió al hecho de considerarse la boda como un asunto familiar.

El almuerzo y la recepción matrimonial se llevaron a cabo en el Palacio de Kensington, residencia de la novia.

El Rey Jorge estaba vestido de Almirante sueco y el Rey de Suecia de General sueco. La novia, toda de blanco, fué llevada al altar por su hermano el Marqués de Mildfordhaven.

El Obispo de Londres, asesorado por numerosos y distinguidos clérigos, ofició la ceremonia.

No se ha dado a conocer el sitio en que los novios pasarán la luna de miel; se sabe sí que, después, se dirigirán a Suecia.

El Príncipe Gustavo Adolfo tiene 41 años de edad, era ciudo de la hija del Duque de Connaugh, de quien le quedaron cinco hijos.

La novia tiene 34 años de edad y es nieta de la Reina Victoria. Su padre renunció a todos sus títulos alemanes, al estallar la guerra europea, que lo sorprendió en el puesto de primer Lord del Almirantazgo británico.— (U. P.)

Próximamente arribará a ésta Barbacoto.

Ante un movimiento Democrático en Grecia

LONDRES 3. — Informaciones recibidas de Atenas anuncian que como resultante del sondeo hecho por el Gobierno respecto a la actitud que asumiría el Gobierno británico en presencia de un movimiento democrático, el Encargado de Negocios de Gran Bretaña, declaró que su nación consideraría un asunto grave cualquier movimiento que pudiera derribar a la dinastía.

El Ministro yugoeslavo, aseguró asimismo a Grecia que entre sus aliados dominaban sentimientos similares.— (U. P.)

La Navaja de Seguridad más Perfecta

que usted tiene que comprar para afeitarse bien y con la mayor economía, tiene que ser una

Valet Auto-Strop Razor

En venta en todas las casas del ramo.

72 BANDERA-72

CONTINUA NUESTRA LIQUIDACION
DE CALZADO POR TERMINACION
DEL NEGOCIO

PARA SEÑORAS

LIQUIDAMOS 300 pares de Zapatones, Zapatillas Reina y otros modelos en cabritilla negra, de color y charol, saldo de medidas, a .. .. $	8.00
1,500 PARES en cabritilla acharolada en Reina con suplentes y varios modelos con trabas, valían $ 26, a . . $	17.00
2,000 PARES Zapatillas varios modelos en cabritilla negra y acharolada, taco Luis XV, hechas a mano; valían $ 32, ahora .. .. $	24.00

PARA CABALLEROS

1,800 PARES Botines box-calf negro, hechos a mano, a .. .. $	25.00
1,000 PARES Botines box-calf importado, hechos a mano .. .. $	30.00
2,000 PARES Zapatones gum metal negro y de color, hechos a mano, al precio de réclame .. .. $	30.00

PARA COLEGIALES

BOTINES box-calf negro, 30 al 33 .. $	13.00
BOTINES box-calf negro, 34 al 38 .. $	15.00
ZAPATONES cabritilla negra, 30 al 33 .. .. $	12.50
BOTINES cabritilla negra, 30 al 33 .. $	12.50

SANDALIAS

18 AL 21, $ 6.50; 22 al 25 .. .. $	7.50
26 AL 29, $ 8.50; 30 al 33 .. .. $	9.50
34 .. .. $	10.50

SE INVITA A LA SOCIEDAD DE SANTIAGO

AL GRAN CORSO DE FLORES Y BAILE EN LA QUINTA NORMAL

HOY DOMINGO 4, A LAS 4 P. M.

EN CELEBRACION DEL CUMPLEAÑOS DEL EMPERADOR DEL JAPON, EL PRODUCIDO DE ESTA FIESTA SERA PARA LOS DAMNIFICADOS DEL TERREMOTO

CONCURRIRAN LAS REINAS Y CARROS ALEGORICOS ESTUDIANTILES

BANDAS DEL EJERCITO

Primer Premio: UN MIL PESOS al coche mejor adornado.
Cinco segundos premios DE OBJETOS DE ARTE.
Cinco terceros premios DE OBJETOS DE ARTE.

PREMIO ESPECIAL DE $ 200 al coche que llegue primero.
Entradas en ventas: Plaza de Armas esq. Ahumada y Huérfanos esq. Ahumada; Cigarrería "El Cosmopolitano".

COCHES, $ 10 - PEATONES, $ 2

LAS INCIDENCIAS DEL MAGISTERIO PRIMARIO

EL GRAN COMICIO DE HOY EN EL TEATRO UNION CENTRAL

Para protestar de las medidas disciplinarias acordadas contra los firmantes del manifiesto que ha [illegible] conocen y para exteriorizar también su protesta por el atraso de provocado las incidencias que se los pagos de Setiembre y Octubre y la demora en clasificarse a más de dos mil profesores, la Asociación General de Profesores ha organizado un mitin que se verificará a las 9.30 de la mañana de hoy en el Teatro Unión Central.

LAS ADHESIONES

En mérito de las adhesiones recibidas, la manifestación promete adquirir grandes proporciones. Hasta anoche se habían adherido:

La Junta Ejecutiva y la Agrupación Departamental de Santiago, la Asociación de Profesores; la Federación Nacional de Estudiantes, la Asamblea Radical de Santiago; la Federación de Obreros y Obreras en Calzado; el Centro de Estudiantes del Instituto de Educación Física; el Grupo Lux; el Consejo de Tranviarios; Unión de Albañiles; el Centro Demócrata de Santiago; el Centro de Estudiantes del Instituto Superior de Comercio; la Federación Universitaria de Estudiantes; el Centro de Derecho, la Sección Empleados de Comercio, de la Federación Obrera de Chile; el Gremio de Elaboradores en Maderas; el Comité Pro-Salvación de la Raza; Sociedad Fomento Industrial, de la Escuela de Artes; el Centr de Estudios Sociales J. Domingo Gómez Rojas; el Gremio de Tejedoras; los Tabacaleros el Centro El Despertar; la Junta Ejecutiva de la Federación Obrera de Chile; La Liga de Acción Popular; la Confederación de Chauffeurs en Resistencia; la Unión Local de la I. W. W.; la Sección Metalúrgicos de la Federación Obrera de Chile, etc., etc.

LOS ORADORES

Entre otros, usarán de la palabra los señores Miguel Ruz, Luis Ortúzar González, Carlos A. Martínez, Dr. Julio Bustos, Domingo Arturo Gartias, Emilio Zapata, Víctor Seguel, Alejandro Torres, Manuel Fredes, Roberto Ramos, Osvaldo Sagües y representantes de la I. W. W., de la Federación Obrera, de la Federación de Obreros en Calzado, etc.

Telegráficamente se han adherido los profesores de Pitrufquén, Nacimiento, Lautaro, Chillán, Concepción, Rancagua, y otras ciudades.

Una buena orquesta amenizará el acto.

Las conclusiones se leerán en el mitin y no serán elevadas a ninguna autoridad.

ENTREVISTA CON EL PRESIDENTE DE LA REPUBLICA

Anoche concurrieron a la Presidencia de la República algunos profesores.

Los maestros informaron al Primer Mandatario sobre las causas de las últimas incidencias habidas en el magisterio.

El Presidente de la República notició a los profesores mencionados de que los términos del manifiesto habían sido interpretados por el Gobierno como inconvenientes para el Poder Ejecutivo.

Esto fué explicado detalladamente por los profesores, agregando que el manifiesto obedecía al estado angustioso de la situación económica por que atravesaba el Magisterio Primario de toda la República.

En cuanto al comicio organizado por la Asociación, los profesores manifestaron que se efectuaría hoy y que él tenía por objeto pedir al Consejo de Educación Primaria la reconsideración de la medida adoptada en contra de los firmantes del manifiesto publicado últimamente, y el pago de los sueldos de Setiembre y Octubre, más la parte devengada por la nueva clasificación.

Motivo de especial interés durante la entrevista, fué la conversación referente a la reforma de la ley de Educación Primaria Obligatoria, principalmente en lo que respecta a la composición política del Consejo de Educación Primaria y a la generación de las juntas comunales de educación. Los profesores representaron la inutilidad de los últimos organismos, los cuales han fracasado totalmente en cuanto a los fines que se tuvo en vista al crearlos. Agregaron que los organismos directivos de la enseñanza debían estar servidos por técnicos, que no podrían ser otros que los propios maestros.

La conferencia se extendió por más de tres horas consecutivas al través de las cuales se hicieron notar por parte de la comisión numerosos detalles relacionados con el servicio y desconocidos por el Primer Mandatario del país.

A continuación, S. E. prometió presentar un proyecto de reforma de la ley de Instrucción Primaria Obligatoria que contemplara las aspiraciones de la Asociación General de Profesores de Chile, y dijo que se sentía grato al conocer de cerca los altos móviles que informan a la organización de los maestros.

Finalmente, agregó, de que su aspiración mayor era el mejoramiento de la primera enseñanza, en la cual descansaba el progreso de la República.

Pasadas las doce de la noche se retiraron los maestros muy bien impresionados de las declaraciones del Primer Magistrado.

LAS COMUNICACIONES CAMBIADAS ENTRE EL MINISTERIO DE INSTRUCCION PUBLICA Y LA DIRECCION DE EDUCACION PRIMARIA

En su oportunidad informamos a nuestros lectores de una nota enviada por el Ministerio de Instrucción Pública a la Dirección General de Educación Primaria, sobre un manifiesto lanzado por la Asociación General de Profesores de Chile.

Damos a continuación las comunicaciones cambiadas a este respecto entre el Ministerio y la Dirección de Educación Primaria:

LA PRIMERA NOTA DEL MINISTRO SR. BOLDAN AL CONSEJO

"Santiago, 29 de Octubre de 1923. Los diarios de ayer publica un maniesto de diversos maestros de educación primaria, concebidos en términos altamente ofensivos para el Gobierno.

Este Ministerio considera que las intensiones supuestas en esa declaración a los miembros del Gobierno, no importan una manifestación de opinión, sino que constituyen injurias que podrían merecer la sanción que para estos casos contempla el Título VI del Libro Segundo del Código Penal.

Imputaciones de esa naturaleza emanadas de los maestros encargados de la enseñanza pública, revisten gravedad excepcional, porque pone de relieve la destemplanza y el torcido criterio con que estos profesores están formando el alma de los educandos, lo cual los hace perjudiciales en el desempeño de sus funciones.

Si este modo de pensar del Gobierno estuviera de acuerdo con la forma en que el Consejo de Educación Primaria y usted aprecian estos hechos, habría llegado el caso de aplicar a los referidos maestros las medidas disciplinarias que la Dirección pida a este Ministerio, previo los trámites legales.

Saluda a usted.—(Firmado) ALCIBIADES BOLDAN".

Al Director General de Educación Primaria.

CONTESTACION DEL CONSEJO DE EDUCACION PRIMARIA

"Santiago, 2 de Noviembre de 1923. En contestación al oficio de US. N.o 865, de 29 de Octubre último, cumplo con el deber de expresar a US. que, impuesto el Honorable Consejo de Educación Primaria de esa comunicación, así como el manifiesto de la Junta Ejecutiva de la Asociación General de Profesores, [illegible] nientes los términos del referido manifiesto, en cuanto acusan un lamentable olvido del respeto que todos los ciudadanos y en especial los encargados de formar a la juventud, deben al Gobierno y a sus representantes. Acordó, en consecuencia, el Honorable Consejo, amonestar a los autores de esa publicación y darles a conocer el concepto que su actitud ha merecido al Ministerio de US.

En cuanto a la aplicación que puedan tener en esta circunstancia las penas señaladas en el Título IV del Libro II del Código Penal, a que alude US. en el citado oficio de 29 de Octubre, ha creído la corporación que, tratándose de disposiciones que rigen en general para todos los individuos, y no atañen en particular al servicio de instrucción primaria ni afectan exclusivamente a los miembros del magisterio, no es ella ni a esta oficina, sino a otras entidades, a quienes correspondería, si lo estimaran del caso, iniciar el procedimiento para llegar a hacer efectivas aquellas sanciones.

Por lo demás, y en cuanto al fondo mismo de la protesta de los dirigentes de la Asociación General de Profesores, el Honorable Consejo, junto con reprochar la forma en que ella está concebida, no ha podido dejar de reconocer que el personal de educación primaria se encuentra realmente en una situación angustiosa, impago como está, desde hace ya dos meses, de sus sueldos y, mayor tiempo aún, de las diferencias que el Ministerio de US. por decreto N.o 423 de 15 de Marzo último, tuvo a bien reconocerle. Los efectos de este retardo en la percepción de sus haberes se hacen sentir no solamente en los hogares de los maestros, sino que llegan también, sin duda, hasta las escuelas mismas. Constantemente preocupado de la atención de sus necesidades materiales, no puede casi esperarse que el personal se contraiga plenamente a su ministerio y lo ejerza con la serenidad y el optimismo que condicionan la eficacia de las tareas educadoras. Existe, por eso, a juicio del Honorable Consejo, verdadera conveniencia pública en que los sueldos del magisterio sean ajustados con regularidad.

Consecuente con ese modo de pensar, la corporación, al ocuparse de la actitud asumida por los firmantes del manifiesto, ha creído también de su deber representar a US. las condiciones penosas en que viven en la actualidad los profesores, y rogarle que se sirva procurar el arbitrio de los medios necesarios para hacer cesar esa situación, cancelando con oportunidad a estos servidores públicos los emolumentos que les corresponden.

Dios guarde a US.—DARIO SALAS."

REPLICA DEL MINISTRO, SEÑOR BOLDAN

Santiago, 3 de Noviembre de 1923: He tomado conocimiento de su nota fecha de ayer en que, refiriéndose a la comunicación que dirigí a usted, apropósito de los términos ofensivos para el Gobierno en que se halla concebido un manifiesto publicado en los diarios de esta ciudad para algunos maestros de instrucción primaria, me hace saber que esa Dirección ha acordado amonestar a los autores de dicha publicación y darles a conocer el concepto que su actitud ha merecido a este Ministerio.

Considera este Departamento que, pues lo ha creído así el Consejo de Educación Primaria, la medida disciplinaria en cuestión, junto con revestir los caracteres de un castigo para el grupo de maestros que han faltado el respeto que deben al Gobierno y en general, a las autoridades educacionales, impedirá que en lo futuro se vea quebrantada, dentro del personal de educación primaria, la disciplina que es indispensable al buen funcionamiento del servicio, no menos que para la severa y recta dirección del alma de los niños que ese personal está encargado de formar.

Refiriéndome a la aplicación que pueden tener en el presente caso las disposiciones del Título XI del Libro II del Código Penal, debe dejar constancia de que si aludí a ellas en mi comunicación anterior lo hice, como se desprende de sus términos, con el objeto de acentuar la gravedad de la falta cometida por los maestros autores del manifiesto, ya que, tratándose de publicaciones hechas en la prensa, sería discutible el derecho de pedir a la justicia las sanciones establecidas en esas disposiciones.

Por lo demás, este Ministerio debe observar a usted que no ha desconocido ni desconoce la penosa situación en que se encuentra el personal de profesores primarios en razón de hallarse impago de las diferencias de sueldos a que tiene derecho ni de los sueldos de los dos meses últimos. Esta situación ha preocupado en todo momento al Gobierno, como le preocupa la del personal de los diversos servicios públicos, y no puede menos de lamentar que por causas enteramente extrañas a su voluntad, no haya podido aún ponerle término en la forma que lo desearía.

Saluda a usted. — (Firmado).— ALCIBIADES BOLDAN.

SERVICIO METEOROLOGICO DE "LA NACION"

3 DE NOVIEMBRE DE 1923

OBSERVACIONES METEOROLOGICAS LOCALES

Presión atmosférica, m|m., a 0° y 45° lat. 7 h., 717,0; 14 h., 715,8; 21 h., 714,9.

Humedad relativa o|o: 7 h., 70 o|o; 14 h., 46 o|o; 21 h., 66 por ciento.

Tensión del vapor de agua, m|m. 7 h., 10,2; 14 h., 10,2; 21 h., 10,2.

Temperatura del aire, 0° C: 7 h., 17,2 14 h., 24,1; 21 h., 18,0.

Dirección del viento y grado Beaufort, 7 h., NW-1; 14 h., SW-2 21 h., S-1.

Velocidad, metros por minuto: 7 h., 106; 14 h., 298; 21 h., 100.

Nebulosidad (décimos) y densidad, 7 h., Desp.; 14 h., Desp.; 21 h., Desp.

TEMPESTAD - GRAN LLUVIA - LLUVIA - VARIABLE - Bn. TIEMPO - B. TIEMPO FIJO - MUY SECO
700
705
710
715
720
725
730
735
695

Tipo de nubes y dirección: 7 h., ——; 14 h., ——; 21 h., ——

Visibilidad y titilación (de 0 a 4), 7 h., 2; 14 h., 2; 21 h., 2-3.

Temperatura del aire, máxima, 25,1.

Temperatura del aire, mínima, 12,1.

Oscilación térmica en 24 horas, 13,0.

Viento dominante m|m: SW.

Agua caída en 24 horas: 0,0 mm.

Agua caída hasta la fecha: 372,0 mm.

Hidrometeoros: rocío.

ANOTACIONES GENERALES.—Existe un grupo de importantes manchas solares.

OBSERVACIONES METEOROLOGICAS GENERALES

PRESION ATMOSFERICA.—El anticiclón ha sido desplazado hacia el Norte, encontrándose el máximun barométrico en el Océano, frente a la provincia de Valdivia.

La importante depresión ciclónica que apareció ayer por SW, en el extremo austral del país, se desplaza lentamente hacia el Norte.

El descenso barométrico se ha acentuado en Isla Huafo y Cabo Raper, alcanzando en el día de ayer a más de 10 milímetros.

En la región central después de un rápido descenso, la presión atmosférica ha principiado a subir.

VIENTOS.— Los vientos del Sur y Sur-oeste han predominado en gran parte del país.

En la Costa de la Zona Norte el viento del Sur-oeste ha soplado con regular intensidad durante la tarde.

En la región central ha predominado el viento Sur moderado hasta las 18 horas.

En la región Sur, ha soplado el mismo viento, aunque con mayor intensidad. En Arauco el fuerte ventarrón del Sur levantó gruesa marejada.

En Isla Huafo, Cabo Raper y Punta Arenas reina gran temporal de viento.

TEMPERATURA.—La temperatura ha continuado bastante calurosa en el valle central, entre Santiago y Linares. En la región sur, la elevada nebulosidad ha contribuído a mantener el ambiente moderado.

Las temperaturas máximas a la sombra alcanzaron con frecuencia a más de 25 grados centígrados.

En cambio, las mínimas no han descendido bajo cero en ningún punto del país.

NEBULOSIDAD.—La nebulosidad se ha presentado bastante elevada en toda la región de la costa de la zona norte, habiéndose extendido los nublados generales durante la mañana entre Arica y Coquimbo.

...En la zona central, por lo general, la atmósfera permaneció despejada hasta la provincia de Linares. En Chillán estuvo nublado.

En la región sur, los nublados fueron frecuentes y aumentaron gradualmente en el curso del día, presentándose la atmósfera amenazante en Valdivia y Llanquihue durante la tarde.

HIDROMETEOROS.— Se ha desencadenado un recio temporal de viento norte y lluvia desde Chiloé al sur. En Isla Huafo, Cabo Raper y Punta Arenas llueve con intensidad.

En Juan Fernándes se registra una precipitación de 0,2 milímetros.

ANUNCIOS METEOROLOGICOS

Dentro del plazo de 30 horas se producirán alteraciones atmosféricas generales. — Reinará mal tiempo en el Sur

CARACTERES GENERALES DEL TIEMPO

Una importante depresión ciclónica se desplaza en el extremo sur del país. La trayectoria del centro de baja presión se encuentra ya determinada. En las últimas horas de la tarde de ayer el mínimum barométrico de 740 milímetros se encontraba situado a los 53° 18' de latitud sur y a los 77° 43' de longitud W. de Greenwich. La velocidad de traslación media es uniformemente retardada por los fuertes vientos convergentes y la resistencia que le opone el anti-ciclón.

La depresión y el mal tiempo, afectan en su trayectoria gran parte del país, y especialmente la región sur, en las provincias de Cautín, Valdivia, Llanquihue y Chiloé, donde predominarán los vientos del norte y lloverá con intermitencias.

ANUNCIOS PARA LA ZONA NORTE

Posiblemente entre el 7 y el 8 se producirán grandes marcas y bravezas de mar en la costa de la zona norte.

Predominarán los vientos del sur, soplando con intensidad durante la tarde entre Antofagasta y Arica.

La temperatura se manifestará moderada en la costa y calurosa en el interior.

ANUNCIOS PARA LA ZONA CENTRAL

El buen tiempo persistirá en gran parte de la zona, pero posiblemente en una forma transitoria.

La temperatura continuará bastante elevada durante la tarde.

Entre 12 y 19 horas soplará fuerte viento sur.

Dentro del plazo de 30 horas se desarrollarán importantes alteraciones atmosféricas. Posiblemente el cambio de tiempo se manifieste a media noche de hoy.

ANUNCIOS PARA LA ZONA SUR

El mal tiempo se generalizará en la región sur del país durante el día de hoy.

La influencia de la depresión y el pronunciado gradiente barométrico determinarán vientos generales del norte que predominarán en las provincias de Arauco, Malleco, Cautín, Valdivia y Llanquihue.

La temperatura del aire se manifestará moderada, sufriendo un sensible descenso en relación con días anteriores.

La lluvia se desarrollará con intensidad en las provincias de Valdivia, Llanquihue y Chiloé.

ANUNCIOS PARA LA COSTA

Se desarrollarán importantes perturbaciones atmosféricas en la costa de la zona sur.

Predominarán los vientos del norte.

Se producirá gruesa marejada frente a las costas de Arauco y Valdivia.

La temperatura se manifestará [illegible]sca.

[illegible] anuncios se transmiten [illegible] por Radio-telefonía a el país.

CATEDRAS de ECONOMIA POLITICA

LOS SEÑORES EUGENIO PUGA FISHER Y SANTIAGO MACHIAVELLO VARAS, FUERON APROBADOS AYER COMO PROFESORES EXTRAORDINARIOS DE ESTA ASIGNATURA

Ante una comisión especial, designada por la Facultad de Derecho, compuesta de los señores dor. Ruperto Bahamondes, decano; Guillermo Subercaseaux, profesor extraordinario; y Dr. Daniel Martner, Francisco Noguera y Roberto Espinosa, profesores de Economía Política de la Universidad de Chile, rindieron ayer examen los señores Eugenio Puga Fisher y Santiago Machiavello Varas, oponentes a dos cátedras extraordinarias de Economía Política.

La comisión aprobó a los señores Puga y Machiavello, felicitándoles por las brillantes pruebas, escritas y orales, que rindieron.

El señor Puga Fisher es un joven y distinguido abogado, que desempeña con acierto la asignatura Economía Política en varios establecimientos particulares; además, desempeña el cargo de archivero de la Cámara de Diputados.

El señor Machiavello, por su parte, es autor de un interesante estudio sobre política económica nacional, y, aunque joven aún, es un profesional muy acreditado en nuestro foro.

EXPOSICION ITALIANA FLOTANTE

LA COLECTIVIDAD ITALIANA HARA GRANDES PREPARATIVOS PARA RECIBIR AL CRUCERO "ITALIA", A SU PASO POR LOS PUERTOS CHILENOS

A las 6 de la tarde de ayer, hasta las 8, se verificó en el Club Italiano una importante reunión de los presidentes de las instituciones italianas en esta ciudad, bajo la presidencia del Ministro de Italia, comendador Fortunato Castoldi.

Se trató de la organización de un gran comité para la recepción de los marinos del crucero "Italia", que, como exposición flotante, visitará los puertos principales del Atlántico y el Pacífico.

Hubo un largo debate sobre la constitución de dicho comité y de la forma práctica para activar la propaganda para el mejor éxito de la gran empresa. Como se sabe, la colectividad italiana de Santiago trabaja en perfecta solidaridad con la de Valparaíso, y ésta, bajo la dirección de la Cámara Italiana de Comercio, está preparando una interesante guía en que dará a conocer las actividades italianas en Chile, en todo su variado aspecto, y el conocimiento completo de nuestro país.

Terminada la discusión, la asamblea, en la cual participaron no menos de cincuenta miembros prominentes de la colectividad, se pasó a designar presidente honorario del Comité al Ministro de Italia, Comendador Castoldi; vicepresidente honorario, el presidente del Banco Italiano, don Antonio Passalacqua; presidente efectivo, el presidente del Club Italiano, don Bernardo Maine; vice-presidentes, don Ernesto Levi, presidente del Centro Democrático Italiano; y Gino Cintolessi, presidente de la Sociedad de Socorros Mutuos Italia; tesoreros, señores Roberto Dagnino y Carlos Girardi Bertola; secretarios, señores Pompeo Crosti y Tomás Mancini; Comité Ejecutivo, señores Carlos Mina, presidente de la Sociedad Humanitaria; Gino Pignotti, presidente del Instituto Italiano de Instrucción; Dr. Aldo Contrucci, presidente de los reservistas de la última guerra; Luis Scolari, presidente del Hospital Garibaldi y Guillermo Gellona, presidente de la Sociedad de Seguros Italo Chilena.

La Asamblea encargó a la presidencia del Comité Ejecutivo, organizar, desde luego, los trabajos de propaganda, y el nombramiento de la respectiva comisión.

EN LA COLONIA ALEMANA

HOY SE DA COMIENZO A LA CELEBRACION DE LAS FIESTAS DE LA PRIMAVERA

En la colonia alemana existe gran entusiasmo por la realización de las Fiestas de la Primavera que ha organizado el Deustcte Doppel Quartell.

El programa elaborado para hoy comienza a las 10 A. M. con un gran pic-nick en el Parque de Olivos de la Chacra Valparaíso, cedido galantemente por su propietario.

Durante el día se realizarán loterías, juegos de niños, concursos de bailes, los que serán amenizados por una buena orquesta.

Desde la Plaza Italia habrá un servicio de autobuses para las personas que desen asistir.

El Sábado a las 9.30 de la noche se celebrará una gran velada social en los salones de la institución.

LOS NIÑOS BRASILEÑOS

LA VELADA DE LA MAÑANA DE AYER EN EL TEATRO ESMERALDA

Como se había anunciado, en la mañana de ayer se efectuó en el Teatro Esmeralda, la gran recepción estudiantil que los alumnos de los diversos establecimientos de Santiago, ofrecían al distinguido educacionista señor Guillermo Martínez, con motivo de su próximo viaje al Brasil.

Como se sabe, el señor Martínez, va a ese país, comisionado por el Gobierno, a fin de hacer entrega del monumento "El Scout".

Con este motivo, el teatro se encontraba artísticamente adornado.

Durante esta manifestación, numerosas escuelas, liceos y otros establecimientos, le hicieron entrega al señor Martínez, de mensajes de salutaciones enviadas por los estudiantes chilenos a sus hermanos del Brasil.

EDUCACION

EL HOMENAJE A DON ALBERTO OBRECHT

SE REALIZO AYER EN LA UNIVERSIDAD DE CHILE

En la tarde de ayer se llevó a efecto en la Universidad de Chile la velada organizada por el Centro de Estudiantes de Ingeniería de Minas en homenaje al profesor don Alberto Obrecht, en celebración del IX aniversario de la institución.

A la hora de iniciarse la velada, las 6 de la tarde, una numerosa y distinguida concurrencia llenaba por completo el Salón de Honor de la Universidad. Entre los asistentes podían notarse numerosos profesores universitarios, distinguidas personalidades de nuestro mundo educacional y gran número de estudiantes.

Presidieron la velada: el director de la Escuela de Ingeniería, don Gustavo Lira; el Ministro de Industria y Obras Públicas, don Francisco Mardones; el presidente del Centro de Ingeniería de Minas, señor Leopoldo Guillén; y dos hijos del señor Obrecht, quien no pudo asistir personalmente por encontrarse indispuesto.

El discurso de ofrecimiento fué pronunciado por el señor Gustavo Lira, que abundó en conceptos elogiosos para el señor Obrecht por la brillante y constante labor desarrollada dentro de los cursos universitarios. Terminó manifestando que nada más significativo que el momento mismo de esta manifestación, realizada conjuntamente con el aniversario del Centro de Ingeniería de Minas, donde el profesor Obrecht es querido por todos y cada uno de sus socios.

Los diversos números de canto, de música y de declamación fueron muy del agrado del público, que los premió con nutridos aplausos. Una verdadera ovación recibió a los señores Samuel Lillo y Héctor Melo, en la ejecución de los que les correspondiera, obligándolos al bis.

Finalmente, diremos que la Facultd de Matemáticas se reunió a la hora de iniciarse la manifestación al señor Obrecht y que como una especial deferencia a su presidente honorario, acordó asistir en cuerpo a la citada manifestación.

LA CONFERENCIA DE AYER

DE LA SEÑORA AMANDA LABARCA EN EL INSTITUTO DE EDUCACION FISICA

La conferencia anunciada por el Centro de Alumnos del Instituto de Educación Física se efectuó ayer con una numerosa asistencia.

Esta conferencia versó sobre la enseñanza de las asignaturas técnicas en los Liceos de Niñas y estuvo a cargo de la señora Amanda Labarca Hubertson.

Después de presentada la conferencista por el Presidente del Centro, señor Víctor Julio Seguel, inició su disertación refiriéndose a la enseñanza de los ramos técnicos en la Escuela Primaria, haciendo notar su importancia capital tanto en la vida social del individuo como en lo que se refiere a todo el saber intuitivo que nos rodea.

Al referirse a la deficiencia de los ramos técnicos en humanidades, anotó tres causas principales:

a) Escasez del tiempo o falta de horas de clases en el horario.

b) La deficiencia de los programas.

c) La falta de valorización de los ramos técnicos.

d) La poca preparación del personal que sirve estos ramos.

Se refirió en detalle a cada uno de estos puntos, hace una exposición de los horarios adoptados en los Estados Unidos en estas asignaturas, propone la concentración de los ramos técnicos y principalmente se refirió a la valorización de estos ramos, adoptando en las escuelas el sistema de puntos que se usa actualmente para rendir bachillerato, y por último recomienda el estudio de un ramo científico y de un ramo técnico a la vez, para adquirir una mentalidad completa.

Los diferentes números del programa fueron muy del agrado del público, especialmente los números de violín y piano a cargo del señor Edgardo Oberstetter y N. Pérez, lo mismo que la romanza del señor Juan Jitard, el que fué obligado al bis.

Fuera del programa y a pedido de la concurrencia, la señorita Rosa Montero cantó una hermosa romanza.

En el Instituto Pedagógico

LA CONFERENCIA DE AYER DE DON ARCADIO DUCOING

Como tuvimos oportunidad de anunciarlo en nuestra última edición, en la tarde de ayer tuvo lugar la disertación que sobre "La Estética", debía desarrollar el profesor don Arcadio Ducoing, invitado por el Centro de Pedagogía.

Ante una numerosa concurrencia el conferencista expuso los diversos puntos de su tema que supo poner, con mucho acierto, al alcance de todos sus oyentes, mereciendo al final las entusiastas felicitaciones de sus alumnos y colegas, que le tributaron una cariñosa ovación.

Principió el señor Ducoing haciendo ver que el sentimiento de la belleza no era un fenómeno peculiar a la sociedad civilizada, y que, al contrario, sus manifestaciones se extendían aún a las colectividades más degradadas en la escala social, como los salvajes de Africa y Australia. Sin embargo, el pueblo griego, es el que en los períodos históricos ha llevado este sentimiento al máximum de su intensidad. A pesar de esto, los griegos se preguntaron raramente el fundamento de la tendencia artística y sus pensadores más destacados sólo tocan el tema incidentalmente. Sócrates reducía el sentimiento de la belleza a un fenómeno puramente intelectual y lo confundía con las ideas de la virtud y del saber. Su discípulo Platón, a pesar de su tendencia eminentemente artística, desterraba el arte de su República ideal. Más tarde, Aristóteles y los neo-platónicos se ocuparon también del asunto, pero sin darle la importancia que en realidad merecía.

La Edad Media que, en general, agregó muy poco a nuestras ideas, no hizo excepción con ésta. Fué necesario el paso de muchos siglos para que, después de algunas tentativas infructuosas de Descartes, Baungarten publicara, a mediados del siglo XVIII su obra fundamental "Aesthetica" y que la ciencia de la belleza llegara a tener un fundamento serio, que se aseguró con el concurso eficaz del célebre escritor italiano Juan Bautista Vico.

Hacía notar el señor Ducoing que el arte como hecho, no podrá negarse ni discutirse y que lo único que podía ponerse en cuestión era su orientación futura. Terminó exponiendo una idea personal, según la cual no debía tratarse de imponer dogmas a la sentimentalidad artística sino que debía dejársele amplia **libertad** para su desarrollo.

Debemos marcar que durante el transcurso de la conferencia, la señorita Elena Donoso ejecutó al piano dos hermosas composiciones que fueron muy aplaudidas por la concurrencia.

El Terremoto del Japón

Información cinegráfica completa suministrada por Pathé-News sobre la enorme catástrofe que ha destruído las mejores ciudades japonesas.

Película que se logró filmar gracias sólo al heroísmo del operador Ralph Earle, que expuso su vida en pleno fenómeno y ante el avance agresivo de los incendios.

Nuevo record informativo de la Chilean Cinema Corporation.

Estreno: MIERCOLES

IMPERIO

El Centro de Profesores

En la tarde de hoy se llevará a efecto en el Centro de Profesores un gran baile social, debido a la iniciativa de la respectiva comisión del mismo Centro. Este baile será amenizado por la prestigiosa orquesta Santa Ana, que desarrollará un programa de bailes variadísimo.

Las entradas para este baile se venden en el mismo local del Centro de Profesores, Rosas 1022, al precio de dos pesos para caballeros y de un peso para señoritas. Se dará comienzo al baile a las 5 de la tarde.

Fallecimiento de un profesor

Ayer Sábado, en las primeras horas de la mañana, dejó de existir en el Hospital de San José el distinguido profesor del Liceo de Traiguén, don Delfín Lara Aguilera.

Cuando apenas empezaba una bella labor de profesor de Educación Física, la muerte priva al magisterio nacional, de un valioso elemento. El señor Lara Aguilera se distinguió siempre como un educador bondadoso y digno de la alta misión a que se había consagrado.

Sus funerales se efectuarán hoy Domingo, a las 9 A. M. El cortejo saldrá del Hospital de San José.

En la Universidad de Chile

A las 10 A. M. de hoy se efectuará en la Universidad de Chile la conferencia del profesor señor Ziegler sobre "Las reformas educacionales en Alemania".

ORFEON CHILENO ISMAEL PARRAGUEZ. — En su local de reunión, Bandera 848, están citados para hoy, a las 10 de la mañana, los socios del Orfeón, con el fin de ensayar los coros, acordar la manifestación al ex-presidente y director señor Eugenio Von Chrisman, que llevará a Vallenar la representación de otras colectividades culturales y científicas.

CASAS EN VENTA

ALAMEDA DE LAS DELICIAS: $ 210,000, casas de dos pisos, construcción moderna, elegante.

CAMPO DE MARTE: $ 75,000, próxima a Alameda, casa de un piso, 15 x 60.

SANTO DOMINGO: próxima a Bandera, gran propiedad de dos pisos, independientes, 40 habitaciones, precio, $ 300,000, recomendamos esta inversión a Compañía de Seguros, Bancos, Casas Comerciales, Club.

ALAMEDA DE LAS DELICIAS: Propiedad compuesta de 11 casas, muy bien tenidas, gran renta, precio ocasión, $ 170,000.

INDEPENDENCIA: Linda casa quinta, mide 10 metros frente por 115 fondo, buena casa habitación. Especial para industria, criadero de aves, etc. Precio ocasión, $ 40 mil. pesos.

GRAJALES: $ 45,000, espléndida situación, mide 12 de frente por 54 de fondo; 6 dormitorios, salón, sala, gran comedor, dos patios, jardines.

DIEZ DE JULIO: Esquina, la más comercial de Santiago, frente a 3 calles. Precio de toda la propiedad a $ 110 metro cuadrado, edificado. Recomendamos este negocio como una gran inversión y renta.

RIQUELME: próxima a Catedral, vendemos gran propiedad dos pisos. Tenemos planos estudiados por Arquitecto para hacer cuatro casas con poco costo y convertirla en una gran propiedad de renta y espléndida residencia. Precio, $ 260,000. Construcción elegante, decorados, parquet extranjero.

BELLAVISTA: Buena situación, casa un piso, 7 habitaciones, 5 dependencias, hall, buena renta, negocio como una gran inversión, precio ocasión, $ 80,000.

CUEVAS: Elegante y cómoda casa, altos y bajos independientes, 6 piezas cada una, dependencias, construcción cal y ladrillo, precio de ocasión, $ 50,000.

VICTOR MANUEL: Cité compuesto de 10 departamentos, esquina, con 6 piezas, buena construcción, techo fierro inglés, renta $ 420 mensuales, precio de ocasión, $ 36,000.

PROXIMO A RECOLETA: dos buenas casas compuesta de 6 piezas cada una, dependencias y todo servicio, en $ 36,000 cada una.

SAN DIEGO: Cerca de Alameda, gran cité sólida construcción, nueva, luz eléctrica, techo fierro inglés, compuesto de 30 casas, renta 14 o|o; precio, $ 375,000.

SAN MARTIN: Casa de un piso con salón, salita, comedor escritorio, dos dormitorios, baño y cocina. Se vende por viaje de su dueño, en el bajo precio de $ 35.000.

ALMIRANTE BARROSO: Propiedad de renta, compuesta de 7 casas, frente dos calles, precio de ocasión $ 95,000. Deuda hipotecaria.

CARMEN: Buena situación, propiedad de dos pisos independientes, elegante residencia, $ 100,000 gran deuda hipotecaria.

AV. INDEPENDENCIA: esquina, gran propiedad, de renta compuesta de 4 almacenes y dos casas, produce actualmente $ 1,760 mensuales, precio $ 210,000.

CATEDRAL: Casa de un piso, próxima a Brasil, compuesta de 18 piezas, dependencias y dos patios, en $ 140,000.

CUEVAS: Casa de dos pisos independientes, en perfecto estado, construcción sólida, produce $ 500, precio $ 50,000.

SAN FRANCISCO: Propiedad de renta, compuesta de 28 casas y dos almacenes, producen $ 1,716 mensuales, precio $ 150 mil.

AV. VICUÑA MACKENNA: Propiedad compuesta de dos pisos independientes, muy elegante, gran renta y residencia, precio $ 250,000.

COMPAÑIA: Muy central vendemos casa de dos pisos independiente, en $ 130,000 deuda Caja $ 86,000.

AV. ESPAÑA: Gran casa esquina elegante y con renta, vendemos de ocasión, en $ 150,000.

MAS DETALLES Y ORDEN PARA VISITARLAS EN AGUSTINAS 1125

Luis Silva Cortés
y
José Luis Silva

¿NUEVAS DIFICULTADES EN LA EMPRESA DE TRANVIAS?

EXISTE EL TEMOR DE UN PARO QUE SE RESOLVERA EN UNA REUNION OBRERA DE MAÑANA

Durante el día de ayer, circuló la noticia de que entre la Empresa de Tracción y su personal de operarios, se habían suscitado nuevas dificultades, que podrían acarrear un paro tranviario.

En estas circunstancias, anoche tuvimos oportunidad de entrevistarnos con uno de los dirigentes del Consejo de Tranviarios, al señor Luis Ayala, quien, ante nuestra interrogaciones, nos dijo lo siguiente:

Efectivamente, entre el gremio de tracción, se ha venido notando estos últimos días, cierto descontento con motivo de que la Empresa, está implantando obligaciones que son consideradas por sus obreros, como indebidas, y sobretodo que ellas no están consultadas en los reglamentos, por los cuales el personal, entrara a servir a la Compañía.

Entre estas, nos dice el señor Ayala, figura la de que aquellos carros que se guardan actualmente a las 8, de la noche, en adelante, deberán recogerse a las 9 P. M.

Después de habernos mencionado varias otras medidas tomadas últimamente por la Compañía, el señor Ayala nos dice, no existe el temor de un paro; se esperaba la reunión que celebrará mañana el Consejo de Tranviarios, para pronunciarse definitivamente sobre estas nuevas dificultades.

Gran Federación Femenina

Se ha citado para hoy a las 4 P. M., a los delegados de las diversas sociedades que se han adherido en pro de los derechos de la mujer, con el fin de cambiar ideas sobre la forma en que se continuará el movimiento. Brasil 39.

VICE-PRESIDENTE DEL NATIONAL CITY BANK

LLEGO A VALPARAISO Y EN BREVE SEGUIRA VIAJE A SANTIAGO

En el vapor "Essequibo", arribó a Valparaíso el Gerente del National City Bank de New York, señor José S. Cosby y señora.

Su viaje obedece al propósito de visitar las sucursales que la institución que preside tiene establecidas en nuestras principales plazas de comercio.

En Valparaíso visitó las oficinas del Banco, y fué festejado con un banquete por el Gerente de ese puerto; permanecerá tres días allí, para continuar viaje a Santiago y visitar aquí las oficinas de la Agencia del Banco, cuyo Gerente se trasladó a Valparaíso para recibirlo.

LA COLECTA DE AYER

HASTA ANOCHE SE HABIAN ALCANZADO A CONTAR $ 30,000

Durante todo el día de ayer las diversas comisiones de señoras y señoritas de nuestra sociedad recorrieron las calles de la ciudad, solicitando el óbolo del público para ayudar a la labor de la Cruz Roja Chilena.

El público correspondió generosamente, y, según se nos informó a última hora de anoche, hasta ese momento se habían alcanzado a contar más o menos $ 30.000, subiendo algo sobre esta suma el resultado total de la colecta.

AGRADECIMIENTO DE LA CRUZ RO

La Cruz Roja nos encarg sus agradecimientos al públi el éxito de la colecta de ay especialmente a las institu bancarias, Bolsa de Comerc sas comerciales, Fábrica de drios, Tracción Eléctrica y al mité Pro Aliados, cuyo pres te obsequió al Dispensario el instrumental de cirujía y chos muebles y artefactos pa clínicas.

INVITAMOS A NUESTRA CLIENTELA

y al público comprador en general, para el Lunes 5, Martes 6 y toda la semana consecutiva, a la SEGUNDA GRANDIOSA LIQUIDACION DEL PRESENTE AÑO

GRANDES Y CONVENIENTES BARATURAS EN DIFERENTES SECCIONES

DAMOS UNA LISTA DE ALGUNOS DE LOS ARTICULOS, CON SUS RESPECTIVOS PRECIOS, QUE ESTARAN DESDE EL LUNES EN VENTA A LOS PRECIOS INDICADOS

SECCION ROPA BLANCA

CAMISAS de día fileteadas y caladas, c|u.	$	5.00
CAMISAS de día, bordadas, dibujos nuevos, c|u.	$	7.00
CAMISAS de día, bordadas a mano, c|u.	$	8.50
CAMISAS de día, bordadas y con encajes c|u.	$	8.50
CAMISAS de día, bordadas, encajes y calado, c|u.	$	8.50
CAMISAS de día, estilo nuevo en tela Tarantulle, c|u.	$	14.00
PANTALONES fileteados y calados, c|u.	$	5.00
PANTALONES bordados, dibujos nuevos, c|u.	$	7.00
PANTALONES bordados a mano, muy finos, c|u.	$	8.00
PANTALONES de jersey blanco o color, c|u.	$	6.80
CORPIÑO bordado, dibujo nuevo, c|u.	$	6.60
CORPIÑO bordado a mano, c|u.	$	8.00
CORPIÑO bordado y calado, c|u.	$	8.00
CORPIÑO bordado y aplicación, c|u.	$	9.60
CAMISA dormir, fileteada y calada, c|u.	$	9.50
CAMISA dormir, bordada, dibujo nuevo, c|u.	$	15.00
CAMISA dormir, bordada a mano, c|u.	$	18.50
CAMISA dormir bordada y encajes, c|u.	$	18.50
CAMISA dormir con lindas aplicaciones, c|u.	$	20.00
COMBINACION corpiño enagua, calado, c|u.	$	8.50
COMBINACION corpiño enagua, fileteado y calado, c|u.	$	9.50
COMBINACION corpiño enagua bordada, c|u.	$	16.50
COMBINACION corpiño enagua bordada a mano	$	24.00
COMBINACION corpiño enagua bordada y calada, c|u.	$	25.00
CAMISA y calzón bordado, dibujos nuevos, c|u.	$	11.00
DELANTAL personal de servicio, c|u.	$	4.00
JUEGOS 4 piezas, bordado a mano, juego	$	56.00
JUEGOS 4 piezas, bordado a mano, muy fino, juego	$	70.00
JUEGOS 4 piezas, bordado a mano, dibujo nuevo, juego	$	84.00
JUEGOS 4 piezas, bordado a mano, con lindas inscrustaciones, juego	$	98.00
JUEGOS 4 piezas, bordado en fino batista de hilo, juego	$	120.00

RECOMENDAMOS ESTE RENGLON MUY ESPECIALMENTE PARA LOS NOVIOS POR SER ROPA FINA Y PUESTA EN VENTA A PRECIOS IRRISORIOS.

SECCION ARTICULOS VARIOS

SERVILLETAS algodón, buena clase, c|u.	$	2.00
SERVILLETAS algodón, clase superior, c|u.	$	1.60
SERVILLETAS algodón, muy finas, c|u.	$	1.80
SERVILLETAS hilo italiano, lo mejor, c|u.	$	5.20
TOALLAS felpudas blancas con guarda, c|u.	$	5.00
TOALLAS felpudas blancas clase fina, c|u.	$	5.80
TOALLAS felpudas con fleco, 70 x 140, c|u.	$	6.00
SABANAS imitación hilo, 2 x 300, c|u.	$	28.00
SABANAS de hilo italiano, 2 x 300, c|u.	$	76.00
CUBRE-CAMAS de gasa, bordados, c|u.	$	70.00
PAÑITOS centro de mesa, finos, bordados a mano, c|u.	$	65.00
CALCETINES blancos para niño, todos tamaños, par	$	1.90
ZAPATITOS de cabritilla para guagua, par	$	1.90
VISILLOS infinidad de dibujos, par	$	7.60

Y MUCHOS OTROS SALDOS QUE ESTARAN DESDE EL LUNES EN BARATURA.

SECCION ARTICULOS PARA SEÑORAS

PAÑUELOS algodón, imitación hilo, c|u.	$	0.60
PAÑUELOS algodón, bordado muy bonito, c|u.	$	0.90
CAJA con 6 pañuelos de color, bordado alta fantasía, caja	$	9.20
CAJA con 6 pañuelos blancos, bordado con monito de color, caja	$	8.00
CAJA con 6 pañuelos blancos, bordado finísimo, caja	$	7.90
PAÑUELOS de hilo, fino, bordados y con encaje, c|u.	$	4.00
PAÑUELOS de seda, alta fantasía, pintados a mano, c|u.	$	5.00
MEDIAS de color, delgadas, calidad muy fina, par	$	4.80
MEDIAS negras, hilo brillante, clase muy fina, par	$	5.40
MEDIAS de seda, en negro o blancas, clase buena, par	$	5.80
MEDIAS de seda, calidad gruesa, la mejor, par	$	28.00
GUANTES hilo blanco, todos números, par	$	3.80
GUANTES hilo mercerizado, finísimo, color de moda, par	$	4.00
GUANTES hilo mercerizado negro, calidad superior, par	$	4.60
GUANTES de seda blancos, numeración completa, par	$	5.00
GUANTES de cabritilla Perrin, blancos, con rayas negras, par	$	16.00
GUANTES de gamuza Perrin, blancos, par	$	16.00
GUANTES de gamuza Perrin, en colores, par	$	16.00
GUANTES de gamuza, mosqueteros, última moda, par	$	29.00
GUANTES de cabritilla, última moda, par	$	34.00

Y MUCHOS OTROS SALDOS, TODOS A PRECIOS DE OCASION.

SECCION PERFUMERIA

ESENCIA Ambreine Coty, frasco a	$	25.00
ESENCIA Horigan Coty, frasco grande, a	$	45.00
ESENCIA Muguet Coty, frasco grande, a	$	40.00
ESENCIA Chypres Coty, frasco a	$	32.00
ESENCIA Lilas pompie, frasco a	$	34.00
ESENCIA Jazmín de Corse, frasco a	$	45.00
ESENCIA Jacinthe Coty, frasco a	$	20.00
ESENCIA Clavel Coty, frasco a	$	40.00
ESENCIA Isith Coty, frasco a	$	32.00
ESENCIA L'Or Coty, frasco a	$	40.00
ESENCIA Ciclamen Coty, frasco a	$	34.00
ESENCIA Violeta Coty, frasco a	$	27.00
ESENCIA Paris Coty, frasco a	$	30.00
POLVOS Coty, perfume surtido, la caja	$	6.40
JABON COTY, perfume surtido, el pan	$	8.00
JABON de afeitar clase fina, el pan	$	2.00
AGUA Colonia Coty Ambré Antic, frasco a	$	18.00
AGUA Colonia Ambreine Coty, frasco a	$	18.00
AGUA Colonia L'Origam Coty, frasco a	$	17.00
AGUA Colonia Ciprés Coty, frasco a	$	17.00
ESENCIA Lily, Parfum Geroud, frasco a	$	39.40
ESENCIA Monreve de Gubert & Cie., frasco a	$	39.00
ESENCIA Fleur de Gianette & Cie., frasco a	$	39.40
ESENCIA Douce Reverie & Cie., frasco a	$	39.40
JABON glicerina estilo Pears, caja 3 panes, la caja	$	2.20
JABON perfumado Igienic, caja 3 panes, la caja	$	2.80
JABON Fior D'Italia, caja 12 panes, la caja	$	3.80
JABON Castilla de Marsella, importado, pan grande	$	1.00
JABON Castilla de Marsella, importado, pan corriente	$	0.50
POLVOS Primiale, perfume surtido, la caja	$	1.50
PASTA Primiale para los dientes, la mejor, el tubo	$	1.50
CREME Oatine, caja grande, la caja	$	7.50
BRILLANTINE Royal Vinolia, en pasta, la caja	$	2.50
BRILLANTINE en aceite, clase fina, el frasco	$	3.50

Y MUCHOS SALDOS EN PERFUME, TODO PUESTO EN VENTA A PRECIOS DE RECLAME.

SECCION ENCAJES Y BORDADOS

PIEZA de 9.10 mtrs. de orilla, tira bordada, ancho 3 ctms., pieza	$	3.50
PIEZA de 9.10 mtrs. de orilla, tira bordada, ancho 5 ctms., pieza	$	4.50
PIEZA de 9.10 mtrs., de orilla, tira bordada, ancho 0.6 ctms., pieza	$	5.80
PIEZA de 9.10 mtrs., de orilla, tira bordada, ancho 10 ctms., pieza	$	3.50
PIEZA de 4.10 mtrs., recorte bordado en Madopolan, ancho 0.2 ctms., pieza	$	4.20
PIEZA de 4.10 mtrs., filete bordado en Madopolan, ancho 0.5 ctms., pieza	$	2.60
PIEZA de 4.10 mtrs., recorte pasa cinta muy fino, ancho 0.1 ctms., pieza	$	3.50
PIEZA de 4.10 mtrs., recorte pasa cinta muy fino, ancho 0.2 ctms., pieza	$	3.80
PIEZA de 4.10 mtrs., recorte pasa cinta, muy fino, ancho 0.3 ctms., pieza	$	5.90
FILETE bordado a mano en tela de hilo, ancho 0.30 ctms., el metro	$	2.70
FILETE bordado en rico Madopolan, ancho 0.30 ctms., el metro	$	0.90
UNION de costura muy fino, doble calado, el metro	$	0.55
ENCAJE valencien, fino, de hilo, ancho 0.1 ctms., c|. mtrs., la pieza	$	3.90
ENCAJE valencien fino, de hilo, ancho 0.2 ctms., c|. 9 mtrs., la pieza	$	5.90
ENCAJE valencien fino, de hilo, ancho 0.3 ctms., c|. 9 mtrs., la pieza	$	7.50
ENCAJE valencien fino, de hilo, ancho 0.4 ctms., c|. 9 mtrs., la pieza	$	7.90
ENCAJE valencien, fino, de hilo, ancho 0.5 ctms., c|. 9 mtrs., la pieza $ 7.00 y	$	6.90
ENCAJE valencien fino, de hilo, ancho 0.6 ctms., c|. 9 mtrs., la pieza a $ 10.90 y	$	8.90
ENCAJE valencien fino, de hilo, ancho 10 ctms., c|. 9 mtrs., la pieza	$	11.90
RECORTE iguales dibujos a las orillas, la pieza a $ 6.20, 3.50 y	$	2.90

Y UN LOTE DE ENCAJES EN PUNTOS Y FANTASIA PARA ADORNOS, TODO PUESTO EN VENTA EN BARATURA. RECOMENDAMOS MUY ESPECIALMENTE ESTE RENGLON POR TRATARSE DE ARTICULOS MUY APROPIADOS PARA ROPA BLANCA.

SECCION MODA Y SOMBREROS

UN GRAN SALDO en sombreros adornados de la presente estación, un grandioso surtido en todos colores. c|u. a $ 80, $ 70, $ 60 y	$	50.00
UN SALDO en trajes sastre, muchos estilos y diferentes telas, c|u a $ 180, 140 y	$	120.00
UN SALDO importante en lindas batas de vestir, c|u. a $ 120, 90, 80 y	$	60.00

SECCION PAQUETERIA

CINTA lavable, fina, para ropa blanca, pieza de 10 mtrs., la pieza a $ 11.00, 8.50 y	$	6.50
SEDA para coser, "Aurora", todos números, la carretilla	$	1.00
SEDA para coser, tourniquets, carr. 5 grs., todo color	$	0.40
HORQUILLAS ilusión, finas, la caja a	$	0.35
HORQUILLAS ilusión, rubia, la caja a	$	0.30
GOMAS para chaquetas, el par a	$	0.80
LANA INGLESA para tejer, todos colores, el kilo a	$	40.00
LANA INGLESA para tejer, todos colores, paq. 250 grs., a	$	10.00
ALFILERES de acero legítimos, caja 50 grs., la caja	$	1.40
BROCHES de presión, negros o blancos, la docena	$	0.10
SEDA en ovillo, Nacrita, ovillo	$	1.40
BOTONES Corozo, gran novedad, docena	$	0.80
AGUJAS para coser, la mejor marca, paquete	$	0.20
HILO crochet, para tejer, ovillo	$	0.80

Y MUCHOS OTROS ARTICULOS QUE ESTARAN TODOS MARCADOS EN VENTA A PRECIOS DE BARATURA.

SECCION ARTICULOS PARA HOMBRES

HOJAS GILETTE legítimas, Paq. de 1 Doc., en	$	7.40
MAQUINA afeitar Gilette, con 3 hojas, c|u.	$	11.80
MAQUINA afeitar Ever Ready, con 6 hojas, el estuche en	$	7.00
MAQUINA afeitar Ever Ready, con estuche de metal, c|u.	$	14.50
ISOPO para afeitar, c|u.	$	1.40
CINTURONES de goma americanos, c|u.	$	6.20
COLLERAS muy finas de presión, par	$	5.00
LIGAS de algodón, estilo Paris, par	$	1.90
LIGAS de seda, estilo Paris, par	$	5.00
SUSPENSORES muy buena clase, c|u.	$	5.40
SUSPENSORES muy buena clase, finos, c|u.	$	8.00
GUANTES de cueros, importados, lo mejor, par	$	18.00
GUANTES de gamuza, importados, mas finos, par	$	10.00
GUANTES de hilo, calado finísimo, para el Verano, par	$	3.80
GUANTES de algodón de todos colores, par	$	1.30
PAÑUELOS blancos, clase superior, imitación hilo, c|u.	$	0.80
PAÑUELOS de hilo finísimo, c|u.	$	3.00
PAÑUELOS de hilo, con guarda de luto, c|u.	$	5.00
PAÑUELOS de seda, grandes, blancos y negros, c|u.	$	4.00
CAMISETAS de color o blancas, c|u.	$	5.00
CEPILLO muy bueno para el pelo, c|u.	$	2.90
CEPILLO para dientes, c|u.	$	0.90
CORBATAS tejidas, todos colores, a elegir, c|u.	$	3.20
CORBATAS en generos de seda, fantasía, c|u	$	1.90
CORBATAS en generos de seda, fantasía, mas finas, c|u.	$	5.00
CORBATAS en generos de seda, fantasía, finísimas, lo mejor, c|u.	$	6.00
CUELLOS tiesos, todas formas, sencillos, c|u.	$	1.20
CUELLOS tiesos, todas formas, dobles, c|u.	$	1.20
PUÑOS, clases muy finas, el par	$	1.50
CAMISAS, clase fina, alta fantasía, c|u.	$	10.00
CAMISAS de dormir, en tela muy buena, c|u.	$	14.00
CAMISAS sport, en rica tela, c|u.	$	14.00
CALCETINES de color y negros, par	$	4.00
CALCETINES, alta fantasía, de hilo, par	$	4.80
CALCETINES negros de color, muy buena clase, par	$	1.90
CALCETINES de seda, blancos y café, par	$	6.00

SECCION GENEROS

ESPUMILLA de seda, todos colores, mtr.	$	17.80
ESPUMILLA de seda, muy fina, mtr.	$	25.80
FONGUE de seda, ancho 90 ctms., mtr.	$	12.50
VELOS de seda en colores, mtr. desd $ 6.00, 4.00 y	$	3.00
VELOS de hilo, todos colores, mtr.	$	4.10
VELOS de hilo suizo, finísimo, mtr.	$	6.00
ORGANDY Suizo, lindos colores, mtr.	$	4.40
DAMASCOS para manteles, clase buena, mtr.	$	7.00
CEFIRO de hilo, fantasía, para camisas, mtr.	$	3.80
LINDA fantasía para pijama, mtr.	$	5.40
LINDA fantasía para camisas, última moda, mtr.	$	5.80
VIYELA de algodón, listada, mtr.	$	4.00
VIYELA de lana y algodón, listada, mtr.	$	5.80
CREA para sábanas, imitación hilo, ancho 1.60, mtr.	$	7.40
CREA para sábanas, imitación hilo, ancho 2.00, mtr.	$	9.20
CREA para sábanas, italiana, 200 ancho, mtr.	$	10.90
CREA de hilo, clase muy fina, de 200 ancho, mtr.	$	22.00
CREA de hilo, clase muy fina, de 250 ancho, mtr.	$	30.00
CREA de hilo. clase muy fina, italiana, 200 ancho, mtr.	$	24.00
CREA de hilo, clase muy fina, italiana, 250 ancho, mtr.	$	36.00
BATISTA de hilo, clase fina, mtr.	$	8.00
BATISTA de hilo, clase fina, mtr.	$	9.00
CLARIN de hilo, lo mas fino, mtr.	$	10.00
RETORTA de hilo, mtr.	$	8.00
RETORTA de hilo, italiana, mtr.	$	10.00
GENEROS para paños de mano, mtr.	$	2.80
GENEROS para paños de mano, granité de hilo, extra, mtr.	$	4.40
GENERO para paños de copas (puro hilo) mtr.	$	3.80
GENEROS adamascado, de hilo, para paños de mano, mtr.	$	8.00
BATISTA de algodón, especial para ropa fina, mtr.	$	2.80
BATISTA de algodon, mas fina, mtr.	$	3.00
BATISTA de algodon, calidad extra, mtr.	$	3.80
BATISTA Tarantulle, mtr.	$	5.40
GENEROS felpudos, ancho 1.60, para sábanas de baño, mtr.	$	15.60
HULE cuadrado para piezas de baño, mtr.	$	7.00
HULE Inglés, afranelado, para mesa, mtr.	$	9.40
LANZA de bronce para cortinas, juego completo a $ 26 y	$	22.00

TAMBIEN UN SALDO EN CARPETAS, ESTORES Y MUCHOS OTROS SALDOS EN TELAS DE NOVEDADES.

SECCION MENAJE

CACEROLAS de fierro enlozado (fabricación inglesa) en: 10, 12, 14, 16, 18, 20, 22 y 24 ctms., c|u. desde	$	2.50
OLLAS de fierro enlozado (fabricación inglesa) en: 14, 16, 18, 20, 22, 24, 26, 28 y 30 ctms., c|u. desde	$	6.30
TETERAS de fierro enlozado (fabricación inglesa) en: 12, 14, y 16 ctms., c|u. desde	$	7.50
TAZAS calderas en fierro enlozado, de 14 ctms., c|u. desde	$	1.50
AZUCARERAS en fierro enlozado en: 12, 13 y 14 ctms., c|u. desde	$	5.00
SERVICIOS lavatorio de fierro enlozado, con 6 piezas, c|u.	$	110.00
SARTENES de fierro pulido en: 18, 20, 22, 24, 26, 28 y 30 ctms. c|u. desde	$	2.00
CUCHILLOS para cocina en: 5", 6", 7", 8", 9", 10" y 12", c|u. desde	$	2.60
PRENSAS para papas, c|u.	$	6.00
CUCHILLOS para pelar papas, c|u.	$	0.40
PANERAS de bronce, niqueladas, c|u.	$	6.50
PLANCHAS económicas, N.os 2, 3 y 4, c|u. desde	$	9.00
MAQUINAS para picar carne, N.os 2 y 3, c|u. desde	$	12.50
ESCOBILLONES para barrer pisos, c|u.	$	3.00
CERA preparada para pisos, caja	$	2.50
JABON Marmolin, pan	$	1.20
JABON Primale, pan	$	0.50
PASTA para calzado, negra y amarilla, caja	$	0.10
TIRABUZONES, c|u.	$	1.60
OLLAS de aluminio en varios tamaños, c|u. desde	$	9.00
CACEROLAS idem, en varios tamaños, c|u. desde	$	10.40
JARROS de aluminio, para agua, 60 x 80 milímetros, c|u.	$	1.50
CUCHARAS de aluminio, c|u.	$	0.70
TENEDORES de aluminio, c|u.	$	0.50
CUCHILLOS de aluminio, c|u.	$	1.00

SECCION PLAQUE

CUCHARAS para limonada, c|u.	$	3.40
PORTA TOSTADAS, c|u.	$	9.00
PORTA CUBIERTOS de plaqué, con figuras, c|u.	$	2.50
MANTEQUILLERAS de plaqué, c|u.	$	15.00
FLOREROS de plaqué, c|u. desde	$	7.50
JARROS para miel, con tapa de metal, c|u.	$	18.00
ANILLOS para servilletas, de plaqué con figuras, c|u.	$	6.50
ANILLOS para servilletas, de plaqué, sin figuras, c|u.	$	3.50
CANASTOS para bombones, de plaqué, c|u. desde	$	4.50
POLVORERAS de plaqué, c|u.	$	18.00
PISOS para botellas, de plaqué, c|u.	$	3.50
JARROS para agua de plaqué, c|u.	$	35.00
BOTELLAS para veladores, de cristal con plaqué, c|u. desde	$	25.50
CUCHILLAS para mesa, c|u. desde	$	1.30
TENEDORES para mesa, c|u. desde	$	1.80
CUCHARAS para mesa, c|u. desde	$	1.80
TRINCHES con mango marfilina, el par	$	25.00
CUCHARITAS para té, doc.	$	14.00
SESENTA PIEZAS "Reed Barton", con: 24 cuchillos mango marfilina, ingleses, las 84 piezas, juego	$	400.00

ADEMAS VARIOS OTROS NUMEROSOS ARTICULOS DE PLAQUE MUY REBAJADOS DE PRECIOS.

SECCION LOZA Y CRISTALERIA

PLATOS hondos y extendidos (loza inglesa) c|u.	$	1.40
PLATOS postre, hondos y extendidos (loza inglesa) c|u. desde	$	1.20
PLATOS postre hondos y extendidos, de color (loza inglesa) c|u. desde	$	1.00
ENSALADERAS de loza inglesa, c|u. desde $ 1.90 a	$	9.00
GUISERAS de loza inglesa, ovaladas, c|u. desde $ 6.50 a	$	11.50
SOPERAS de loza inglesa, ovaladas, c|u. desde $ 9.00 a	$	28.50
GALLETERAS de porcelana, con arcos de plaqué, c|u.	$	8.50
SERVICIO de lavatorio con 5 piezas, desde	$	96.00
SERVICIO para té, de porcelana, de 4 piezas	$	25.00
SERVICIO para frutas al jugo, de porcelana, de 13 piezas	$	55.00
SALIVERAS de grea, colores surtidos, c|u.	$	5.00
FLOREROS y jardineros de loza, c|u. desde	$	2.00
TAZAS para té, decoradas, c|u. desde $ 1.70 a	$	2.00
TAZAS para café, decoradas, c|u. desde $ 1.25 a	$	1.70
Además tenemos: lecheros, azucareras, teteras, compoteras, rabaneras, mantequilleras, salseras y un lindo surtido de galleteras y platos para helados, de porcelana decorada, desde 2.50 a	$	4.00
VASOS cerveceros americanos, c|u.	$	1.50
VASOS para agua, c|u. desde $ 0.60 a	$	0.80
VASOS para agua, cristal cortado, c|u. desde $ 1.00 a	$	1.25
COPAS para vino, cristal cortado, c|u. desde $ 1.30 a	$	1.50
COPAS para vino, grabadas y lisas, c|u. desde $ 0.60 a	$	1.25
AGUA-MANILES, verdes y blancos, grabados, c|u. desde $ 1.30 a	$	3.00
PORTA-CUBIERTOS de vidrio, c|u.	$	0.70
BOTELLAS de velador, grabadas, c|u. desde $ 2.20 a	$	14.00

TAMBIEN TENEMOS UN LINDO SURTIDO EN: CRISTALERIA GRABADA "VAL St. LAMBERT" COMO SER: JARROS, COMPOTERAS, GUISERAS, BOTELLAS PARA AGUA Y VINO, TORTERAS, ENSALADERAS Y COPAS PARA AGUA Y LICOR A PRECIOS REDUCIDISIMOS. ADEMAS, UN SURTIDO COMPLETO EN JARDINERAS DE CERAMICA A PRECIOS MUY CONVENIENTES.

SECCION ELECTRICIDAD

ALAMBRE vulcanizado de 1- m|m. (rollo de 100 mtrs.) rollo	$	13.50
ALAMBRE vulcanizado de 1-1|2 m|m. (rollo de 100 mtrs.) rollo	$	15.50
INTERRUPTORES sencillos 5 A, c|u.	$	1.90
INTERRUPTORES 9|15 5 A, c|u.	$	2.50
INTERRUPTORES 9|5 10 A, c|u.	$	3.50
LINTERNAS eléctricas de bolsillo, c|u. desde	$	9.50
ENCHUFES repuestos para planchas, anafes, teteras, etc., c|u.	$	0.90
LAMPARAS eléctricas para velador, c|u. desde	$	19.50
LAMPARAS de colgar, apropiadas para comedor, de bronce con pantalla de porcelana y flecos, c|u. desde	$	75.00
PLAFONIERS en bronce pulido, c|u. desde	$	14.50
MECHAS incandecentes para gas (calidad superior) c|u. desde	$	0.60
AMPOLLETAS corrientes de 10, 16, 25, 32 y 50 bujías, c|u.	$	1.60
PLANCHAS eléctricas, c|u.	$	26.00
PLANCHAS eléctricas, c|u.	$	14.50
TAPONES de 4, 6 y 10 amperes, c|u.	$	0.40
PILAS secas marca "Columbia" 1-1|2 volts, c|u.	$	4.30
PILAS secas marca "Columbia", 4.5 volts. c|u.	$	3.90

SECCION SANITARIA

CUARTO DE BAÑO completo, compuesto de: 1 baño inglés con pequeño defecto, 1 calentador a gas de cobre o un califont a leña, 1 lavatorio de loza inglesa con un W. C. completo con taza blanca en	$	950.00
UN ESPEJO marco laqué blanco, luna biselada, c|u.	$	31.50
TOALLERAS de cristal grueso con soporte de bronce niquelado, c|u.	$	29.50
REPISAS de cristal, c|u.	$	10.50

MUCHOS OTROS ARTICULOS SANITARIOS DE PRIMERA CALIDAD A PRECIOS SIN COMPETENCIA.

RECOMENDAMOS ESTA GRANDIOSA BARATURA A NUESTRA CLIENTELA, COMO UNA NUEVA OCASION DE COMPRAR ARTICULOS DE PRIMERA CALIDAD PUESTOS EN VENTAS A PRECIOS SIN PRECEDENTES EN LAS BARATURAS.

CASA CASTAGNETO - Alameda esquina San Martín

SE ABARATARA EL PRECIO DEL GAS

LA COMPAÑIA DE CONSUMIDORES DE GAS ACUERDA FABRICAR COKE METALURGICO PARA LOGRAR ESTE OBJETO

Hemos tenido al corriente a nuestros lectores de las últimas actividades desarrolladas por un grupo de industriales y capitalistas chilenos, en el sentido de implantar en el país la fabricación de coke metalúrgico. La importancia de esta nueva industria que vendrá a dar un gran impulso a nuestras actividades nacionales, no se ha ocultado a nuestros lectores, ya que en otras ocasiones hemos dicho que se importan anualmente al país más de 50.000 toneladas de coke extranjero, con las consecuencias fáciles de imaginar, tanto por la dependencia que esto significa de las naciones productoras, como por las consecuencias que tiene para la desvalorización de nuestra moneda.

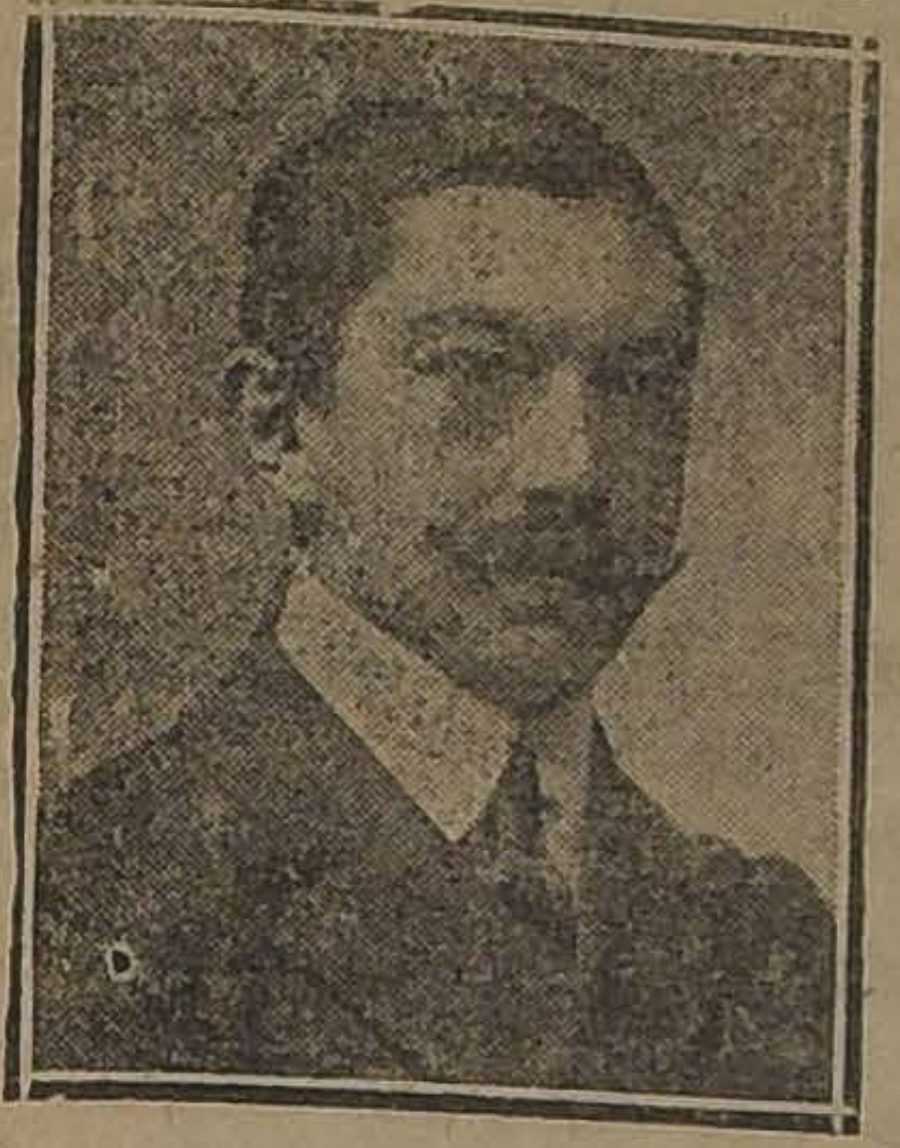

D. PEDRO ERRAZURIZ TAGLE

Hemos hecho también resaltar la circunstancia de que con la fabricación de coke metalúrgico, se inicia en nuestro país una nueva era para la industria siderúrgica, permitiendo también poner en marcha muchos establecimientos de fundición de cobre que están actualmente paralizados, debido al elevado precio del combustible.

Hoy completamos nuestras informaciones anteriores sobre este asunto, dando a conocer una reciente determinación de la Compañía de Consumidores de Gas de Santiago, en el sentido de construir instalaciones productoras de coke metalúrgico.

En conocimiento de esta noticia, y con el objeto de obtener detalles precisos sobre la cuestión, entrevistamos ayer al Gerente de esta Compañía, don Pedro Errázuriz Tagle, quien con la mayor amabilidad se sirvió proporcionarnos los siguientes datos.

—La compañía que represente ha estado siempre preocupada de este problema, que tanto interesa a la industria nacional. Ya en 1915, los ingenieros de la compañía señores Juan Blanquier y Walter Muller, efectuaron los primeros estudios del problema. La compañía pensaba en ese entonces reemplazar su fábrica de San Miguel, ya muy anticuada, por una instalación de tipo especial, capaz de fabricar en gran escala el coke metalúrgico, además del coke corriente que consume la capital.

Es necesario advertir, nos agregó el señor Errázuriz Tagle, que las instalaciones de coke metalúrgico, difieren sustancialmente del tipo de retortas que actualmente tenemos en uso. Para la fabricación de este producto, se emplean cámaras especiales que, además del coke, producen el gas, permitiendo recoger también otros subproductos, que como el alquitrán y el gas amoniacal, son de gran importancia industrial. Una porción importante de carbón se convierte en gas al fabricar el coke, y es necesario entonces, aprovechar conveniente esta producción de gas. De allí se explica, que mientras más se aproveche este gas, más bajo será el precio a que deba expenderse a los consumidores. El porcentaje de gas fabricado es tan importante, que su venta a un precio remunerador, hace mucho más ventajosa la fabricación del coke metalúrgico en una fábrica de gas que cuenta con el consumo de este combustible.

ENTREVISTA CON EL GERENTE DE LA COMPAÑIA DE CONSUMIDORES DE GAS, DON PEDRO ERRAZURIZ TAGLE

Preguntamos al señor Errázuriz porque no se habían llevado a la práctica estos proyectos. Nos dijo:

—Los proyectos y planos fueron terminados en el año 1918, habiéndose construído una cámara experimental en la Fábrica San Miguel, en la que se hicieron ensayos con resultados muy halagadores. El enorme encarecimiento de todos los materiales, la depreciación de nuestra moneda, la incertidumbre que reinaba en todos los negocios en esa época, y otras circunstancias, obligaron al Consejo de la Compañía a postergar la realización de las obras.

Pero ahora, en vista del aumento del consumo de gas se han reanudado los estudios y se ha dispuesto el ensanche de las instalaciones, llevando a la práctica la realización de las ideas expuestas en el lugar que funciona la fábrica de San Borja. Puedo adelantarles, nos añade el señor Errázuriz, que en Diciembre se dirige a Europa, el ingeniero de la compañía, don Walter Muller. Allí hará ensayos definitivos de las muestras de carboncillo que están a punto de ser enviadas a Inglaterra, y pedirá propuestas para la construcción de las obras que establecen los planos estudiados.

Esperamos en un plazo corto tener montadas las nuevas instalaciones, concentrando las dos fábricas en una sola, y abaratando enormemente la producción de gas. Además, el debido aprovechamiento de los sub-productos, asegura a nuestra industria un éxito seguro.

Antes de terminar nuestra entrevista, preguntamos al Gerente señor Errázuriz, si con las nuevas instalaciones se conseguiría un abaratamiento del precio del gas.

—Precisamente, nos dijo, este ha sido uno de nuestros objetivos. Yo creo que junto con los beneficios que acarreará a las industrias nacionales la producción de coke metalúrgico y los sub-productos que he nombrado; el público consumidor de gas tendrá este combustible a un precio más bajo que el actual.

ILUMINACION DEL BARRIO CENTRAL

LOS VECINOS ACORDARON AYER EN LA ALCALDIA SUSCRIBIR A PRORRATA LA CANTIDAD NECESARIA PARA LOS TRABAJOS

A las 3 de la tarde de ayer tuvo lugar en la sala de sesiones de la Municipalidad, la reunión de vecinos de las calles Estado y Ahumada, a que había citado el Primer Alcalde con el propósito de tratar sobre el medio de hacer una instalación moderna de alumbrado eléctrico en las vías mencionadas, de modo que ella sirva de modelo para el alumbrado que debe tener la ciudad.

Concurrieron el Primer Alcalde don Rogelio Ugarte, el regidor don Nicasio Retamales, el Secretario de la Alcaldía, don Alcibíades Sánchez, el Prefecto de la Policía de Aseo, don Edmundo Montt y numerosas otras personas que firman el acta que se copia más adelante.

El señor Ugarte expuso el objeto de la reunión y solicitó el concurso de los vecinos asistentes para la realización de la obra proyectada.

Después de un ligero cambio de ideas, se tomaron las resoluciones que se contienen en el acta siguiente, levantada en dicha reunión:

"En Santiago, a tres de Noviembre de 1923, a invitación del Primer Alcalde don Rogelio Ugarte, se reunieron en la sala de sesiones de la Municipalidad los vecinos de las calles Ahumada y Estado, con el objeto de tomar acuerdos y resoluciones sobre el alumbrado público de dichas calles, acordándose, por unanimidad, mejorar este servicio con la instalación de nuevos focos de mayor potencia, que serán colocados en proporción en las esquinas y en las medianías de cada calle. Este trabajo, ya convenido y presupuestado por el señor Juan Jahn, costará la suma de ($ 17 mil 500), diecisiete mil quinientos pesos. Para pagar este valor, se resolvió que fuera cubierto a prorrata por todos los vecinos de las indicadas calles, para cuyo efecto se calculará cuánto corresponde a un metro lineal; los propietarios se obligan a pagar los metros que les corresponda según las dimensiones de sus propiedades. Para recaudar estos valores, se designó al señor J. Peró, quien tendrá la obligación, ad-honorem, de percibir los vallores y de depositarlos en manos del Gerente del Banco de Chile. Finalmente, se acordó activar estos trabajos, a fin de presentar la parte central de la capital debidamente iluminada para la Pascua. Los vecinos, al retirarse, presentaron al Primer Alcalde señor Ugarte calurosas felicitaciones por sus progresistas iniciativas.

Para constancia, se levantó esta acta, que firmaron los vecinos en unión del señor Alcalde.

Por poder Sociedad Unión Comercial y Banco de la Industria y del Comercio, don **Carlos Salinas.**—pp. Compañía Trasportes Unices, **J. B. Ferrari.—M. Artigas y Cía.—Rafael J. Peró.—Rafael Salinas.**—pp. Gath y Chaves, **Juan E. Narios.**—pp. Fábrica Española Unión Andaluza, **Eduardo Castellanos G.**—pp. R. Tornout, **Carlos Tornero.— Pablo Comptesse.**—pp. H Pinaud, **A. Faullet.**—pp. Sociedad Restaurant Santiago, **E. Gigogne.—Raab Rochet y Cía.—M. E. Gómez.— Juan Jahn.— Rogelio Ugarte.**"

EJERCITO Y ARMADA

LA SITUACION DE LA OFICIALIDAD JOVEN DEL EJERCITO

LO QUE SE ESPERA ENTRE LOS OFICIALES DE LA PROXIMA REUNION DE GENERALES

Necesidad de resolver la situación actual de crisis porque atraviesan nuestras instituciones armadas. — Ascensos en la Armada

LA OFICIALIDAD DEL EJERCITO

Una marcada expectación se nota en los círculos militares por el resultado de la reunión de generales que debe celebrarse el mañana y en la cual se deberá resolver en definitiva, el proyecto sobre reforma de las leyes de Planta permanente del Ejército; ascensos y retiros de las instituciones armadas.

El hecho de que en la composición del Consejo encargado del estudio de esta cuestión no se haya designado a ningún representante de los grados inferiores del Ejército, tal como se hizo con la comisión que debe estudiar esta materia en la Marina, hace que esta expectación sea más viva en las filas, notándose entre la oficialidad, marcada inquietud por el acuerdo que se produzca en el Consejo de generales del Lunes próximo.

En las conversaciones que hemos sostenido con algunos capitanes y tenientes, hemos podido observar esperanzas en el resultado de la próxima reunión de generales. Se piensa en los círculos militares que estos jefes, que conocen la precaria situación en que se encuentra la oficialidad joven, no, sólo tratarán en sus proyectos que deben presentar el Lunes, de propiciar medidas que produzcan resultados a largo plazo, sino que, resuelvan la situación del momento, proponiendo las medidas del caso que solucionen de una vez por todas, este malestar que se viene acentuando en las filas, por la ninguna expectativas ofrece la carrera de las armas, pecialmente a los jóvenes.

De acuerdo con lo estudiado los generales en la reunión Miércoles último, deberán pre tar proyectos que contemplen toda su amplitud los problem que hacemos referencia.

Aún cuando se han avan algunas informaciones sobre lo se resolverá en la reunión del nes, algunos altos jefes nos cen que esto no es posible, se trata de una de las tantas niones que se han vertido y quedará supeditada como ta otras, a lo que se resuelva e reunión próxima de los gen les.

En la Armada

Han sido ascendidos a capitanes de fragata los de corbeta, señores Héctor Díaz y Julio Merino y a capitán de corbeta los tenientes primeros señores Augusto Romero, Alberto Krug, Santiago Zavala, Gaston Kulezewsky, Pedro Gallardo y Francisco Eusquiza y a cirujano 2.o, el 3.o señor Amador Blas Reyes.

EL MUELLE DE TALTAL. — Al señor Juan S. González, se le concedió permiso para extraer del mar los restos del muelle de Taltal, que fué destruído por el maremoto que azotó parte de la costa norte.

En la concesión se establece la obligación de dar al Estado, el 10 por ciento de los materiales que se extraigan.

JUBILACION.— Se le concedió su jubilación al ingeniero consultor de la Armada, don Ernesto Devits.

SE LE NECESITA.— En la Comandancia General de Armas se necesita al capitán Humberto Zurita y al teniente Ernesto Aranda.

DISPONIBLE.— Ha sido p to en disponibilidad el teniente de la Armada, don Raimundo jardo.

CONCURRENCIA DE BAN La Comandancia General de mas ha dispuesto que la b del Buin concurra hoy de 5 P. M., al Club de Tennis tiago, y la del Cazadores, de 6 al Cerro Santa Lucía, a amen una fiesta social.

MUEBLES PARA VICTROLAS
tal como los importados, en roble americano, caoba y mader nacionales. Hago de todos estilos.
Transformo Victrolas chicas en grandes.
Alfredo A. — Copiapó 1438. — Casilla 4569

El Problema del Regalo. resuelto...

...pues el éxito del mismo no reside en la mayor suma de dinero invertida, sino en el buen gusto y originalidad de la elección.

CON SOLO $ 15 MENSUALES

le brindamos la oportunidad de adquirir en el acto

Una Joya Musical

que constituirá un motivo de singular encanto y regocijo tanto para el donante como para el favorecido.

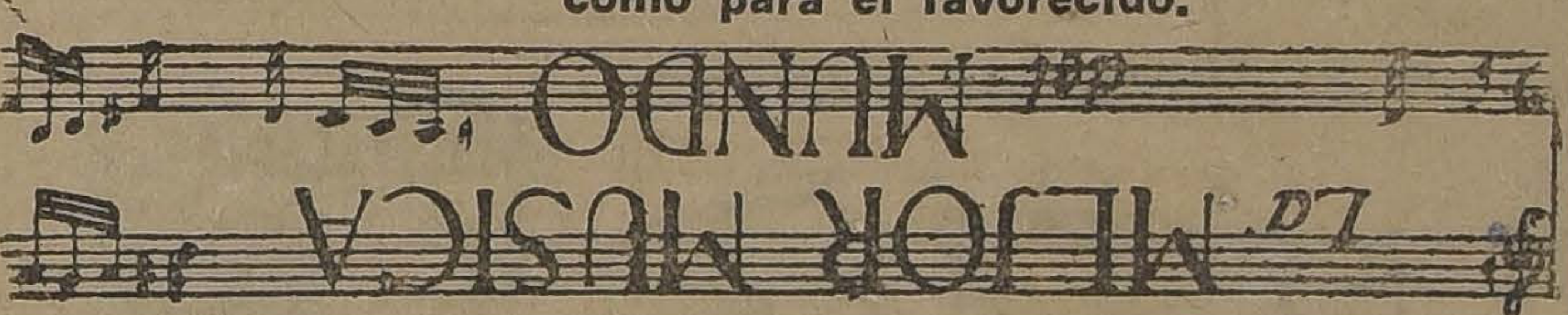

FAMOSA ENCICLOPEDIA MUSICAL PARA PIANO CINCO TOMOS

Unica en su género
la han declarado los más eminentes Profesores de Piano de la América Latina y en Chile, tanto el Conservatorio como todos los Profesores de Música, la recomiendan a sus dicípulos y pianistas. Su contenido se halla prolijamente clasificado por Indices de Compositores, por Selecciones, por Grados de dificultad, etc.
Unense al valor artístico de sus bellas páginas, el recreativo e instructivo, por la forma en que ha sido compilada, revisada y digitada y los bellos grabados de su texto.
A sola firma sin fiador

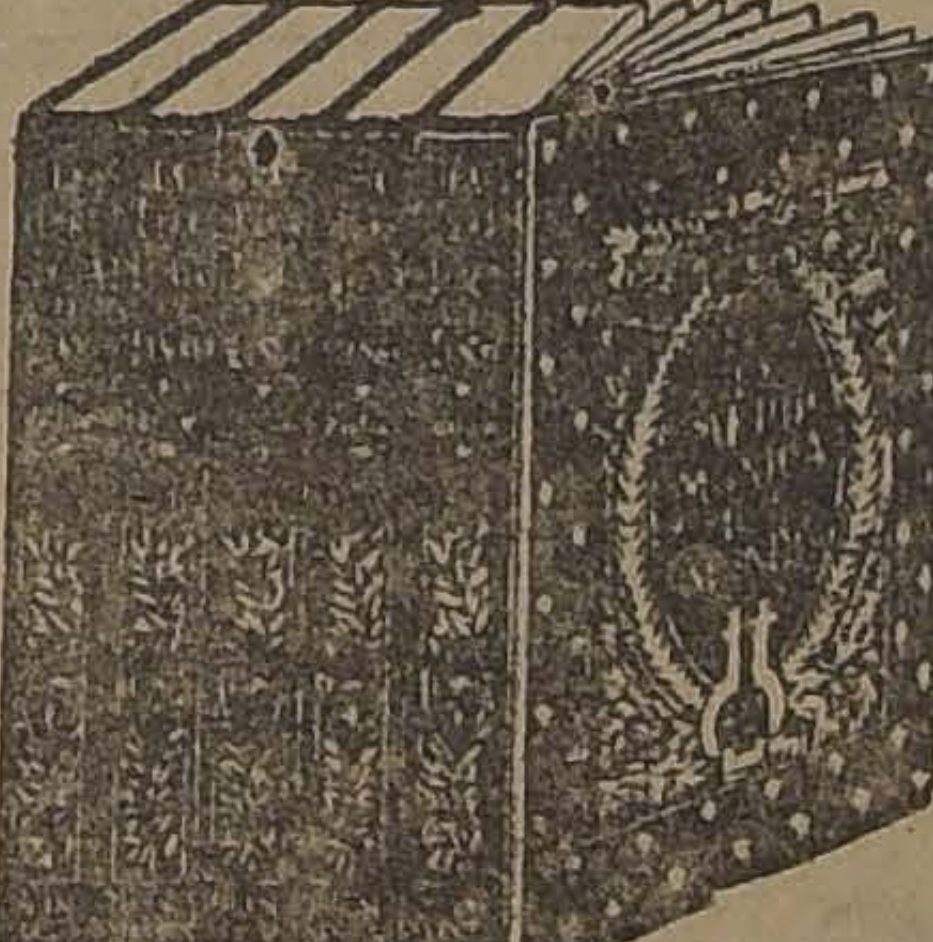

Clásicos y modernos
de todos los Autores y la mejor música de todos los tiempos y países se hallan representados.
Desde la pieza fácil hasta la más difícil selección de concierto; la música de Salón, de Opera, de Bailes; las melodías favoritas y famosas; para todos los gustos y ocasiones.
Esta obra, compuesta de 5 tomos de 30x23 ctm., con más de 1,500 páginas de música, es el complemento indispensable de un piano y el más alto exponente de cultura musical.
Sin pagarés, sin garantía

A TODOS LOS REMITENTES DE ESTE CUPON, DURANTE EL MES CORRIENTE, HAREMOS como obsequio un descuento extraordinario de $ 20 m|c. — (Al contado $ 211 m|c.)

Pedido directo a "THE UNIVERSITY SOCIETY Inc.", Bolsa de Comercio, Of. 219-220. — SANTIAGO. — Casilla 3157

Sírvase remitirme "LA MEJOR MUSICA DEL MUNDO", compuesta de 5 tomos y su importe pesos 240 m|c me comprometo a pagarlo en 16 mensualidades de $ 15 m|c. c|u. Incluyo con este cupón $ 15, importe de la primera cuota y las restantes las abonaré cada 30 días después de recibida la biblioteca.

FIRMA.............................CIUDAD.............................
NOMBRE.............................CALLE.............................N.o..........
APELLIDO.............................ESTADO.............................EDAD..........

LA GOLETA

Es la casa que tiene el mayor surtido en golosinas y preparados apetitosos
"LA GOLETA"
Es el Restaurant preferido por el público de buen gusto por ser el mejor instalado
"LA GOLETA"
Es la casa que más pollos y pavos vende por tener criaderos especiales y donde se encuentra el más variado surtido en pescados y mariscos
"LA GOLETA"
Atiende a domicilio todos los servicios que se nos encomienden, desde lo más modesto a los más suntuosos.
Los precios de esta casa en todas sus secciones están fuera de toda competencia.

La Goleta
AGUSTINAS 1036
TELEFONO 1972
NOTA: Pruebe Ud., hoy nuestras exquisitas empanadas de Ave y Pescado.

"EL REY QUE RABIO"
CASA ANTIGUA
SAN DIEGO 602 AL 610
(Esquina Eyzaguirre)
LIQUIDA GRANDES LOTES DE MERCADERIAS

LANAS	
Popelinas, pura lana, metro. a .	$ 7.90
Popelinas pura lana gruesas, a	10.90
Popelinas, pura lana, gruesas, a	11.90
Cachemiras, pura lana, 1.30 mt. a	14.50
Gabardinas, pura lana, 1.35 mt. a	15.50
SEDAS	
Crepé Georgette, ancho 100 cts. metro a	$ 18.40
Espumillas gruesas, 110 cts. a . .	23.50
Raso Duquesa, 100 cts., a	27.80
Charmeuse, 100 cts.	35.40
GENEROS BLANCOS	
Lienzo lavado, el metro 1, pieza	$ 36.—
Lienzo madapolán lavado, $ 1.30 metro, la pieza a	45.50
Lienzo grueso, metro $ 1.30, pieza	46.—
Lienzo Culebra, metro $ 1.80, pieza	64.—
Lienzo Chilenito muy fino, metro $ 1.60, pieza	58.—
"Lange", muy grueso, metro $ 2 pieza	73.—
VARIOS.	
Céfiros lavables, el metro . . . . $	1.90
Velos suizos, desde, metro . . .	1,40
Esponja francesa gruesas . . .	4.90
Esponja francesa extra	5.50

Cotíes doble ancho, desde 3.50 metro
Un lote de Viyellas para Ropa interior a $ 1.90 metro
Crea para sábanas, desde $ 3.40
TODOS LOS DEMAS ARTICULOS HEMOS REBAJADO UN 40 o|o
EL REY QUE RABIO - SAN DIEGO 602 - 610 Esquina EYZAGUIRRE

LA CASA MATEO DELPORTE

avisa a su distinguida clientela que mañana Lunes principiará la gran realización de tejidos que durará toda la semana venidera.

HAY BRINES para niños muy buena clase, piel fina, suave, mercerizada, blanca y dos tonos de azules, metro a	$ 3.00
PIQUEES, el metro a	$ 2.50
ESPONJAS a cuadros, lisas, listadas, de 1 met. de ancho; el más extenso surtido, el metro a	$ 4.00

No hay competencia en plaza para este artículo de gran consumo.

CREPE marrocaín de pura lana garantido, el metro a	$ 9.00
HABRA un importante lote de retazos de casimires y restos especiales para pantalones de niños, el corte a . .	$ 3.00

SEDAS: CREPE marrocaín muy fino precio a discutir. Se realizará un lote de foulard estampado de pura seda garantido, en fondo negro y azul con blanco, de 1 mt. de ancho, el metro a . . . . $ 14.00

Visite la Casa y no olvide que es de un solo piso y que está situada en mitad de la cuadra en

ROSAS 1260, entre Morandé y Teatinos

ESTACIONES EXPERIMENTALES AGRICOLAS

DIRECTOR DEL BOLETIN DE LA SOCIEDAD NACIONAL DE AGRICULTURA, DON ALERTO J. WIEDMAIER, DESEMPEÑARA UNA COMISION EN EUROPA Y ESTADOS UNIDOS

En el curso de este mes se diri- á a Europa y Estados Unidos el geniero agrónomo don Alberto J. iedmaier, Director del Boletín la Sociedad Nacional de Agri- ltura, en comisión de Gobierno de la Sociedad Nacional de Agri- ltura, para el estudio de la or- nización y funcionamiento de las taciones Experimentales Agríco-

[illegible]

El señor Wiedmaier, lleva ade- ás la misión de estudiar los mer- dos agrícolas mundiales, la con- tación de técnicos especialistas ra la Estación Experimental Agrícola que establecerá la Sociedad Nacional de Agricultura en Santiago; la adquisición de maquinarias, materiales de laboratorio, instrumentos, semillas seleccionadas, animales, etc., considerando para estos últimos su adaptabilidad y aprovechamiento en nuestro país.

El señor A. Wiedmaier prestará atención preferente al estudio de la organización de los principales órganos de publicidad del ramo con el objeto de implantar las mejoras que se deduzcan en la importante publicación que dirige en esta capital.

Los estudios que realizará el señor Wiedmaier serán de un gran interés para nuestra agricultura y comprendiéndolo así, nuestro Gobierno ha impartido las instrucciones necesarias a nuestras Legaciones en el extranjero para que apoyen en lo posible la realización de esta comisión.

Por otra parte los Gobiernos de algunos de los países que visitará el señor Wiedmaier han ofrecido ya su concurso por intermedio de sus representantes diplomáticos en esta ciudad.

CONTRA LA CORTE DE TALCA

LA CORTE SUPREMA VERA EN EL TRIBUNAL PLENO DEL MARTES PROXIMO EL RECURSO DE QUEJA QUE SE TRAMITA POR CUESTIONES ELECTORALES

Como ya varias veces hemos informado, se encuentra en tramitación ante la Corte Suprema un recurso de queja contra la Corte de Talca, en el expediente sobre mayores contribuyentes de Chillán.

La causa ha sido ayer colocada en tabla para el Tribunal Pleno del Martes próximo, y durante su vista la Corte oirá los alegatos de los abogados de las partes litigantes.

EL RETEN COMUNAL DE CHUCHUNCO

ON EL OBJETO DE DESMENTIR Y REFUTAR CIERTAS AFIRMACIONES DE LA PRENSA, AYER NOS VISITAN UN REGIDOR Y EL TESORERO DE LA MUNICIPALIDAD DE MAIPU Y EL SUB-INSPECTOR ENCARGADO DEL RETEN DE CHUCHUNCO

LA COMISION EN NUESTRA IMPRENTA

Ayer estuvieron en nuestra imprenta los señores Luis Emiliano jas, regidor de la Municipalidad Maipú; Rubén Romero, tesorero la misma Municipalidad y Dongo Rojas, sub-inspector, jefe Retén de Chuchunco de la coma de Maipú.

Estas personas llegaron hasta "La ción", con el objeto de aclarar unos conceptos emitidos por la nsa de Santiago sobre la instalación de un Retén de Policía en el barrio de Chuchunco de la comuna de Maipú. Antes de entrar en la larga exposición que nos hicieron, protestaron nuestros visitantes de los términos descomedidos con que cierta prensa había tratado este asunto.

EL TESORERO MUNICIPAL SR. MORALES

El tesorero de la Municipalidad de Maipú señor Rubén Morales nos dijo:

"Muchas de las armaciones hechas por cierta prensa son completamente falsas. El Retén Comunal de Chuchunco estuvo en funciones hasta fines de 1922. Debido a la mala situación financiera de la comuna, la Municipalidad solicitó de la Prefectura de Policía de Santiago el establecimiento de un retén para reemplazar a la fuerza comunal que debía ser retirada. Se hizo una gestión verbal en este sentido y el señor Prefecto accedió a lo solicitado, estableciendo el retén que hoy existe y prometiendo retirarlo cuando la situación de la Municipalidad de Maipú permitiera restablecer el que retiraba.

"Ultimamente, la Alcaldía de Maipú dispuso que se restableciera el retén, atendiendo una solicitud firmada por más 150 vecinos de Chuchunco, y tomando, además, en consideración que la situación del erario comunal permitía restablecer este servicio. Realmente, el barrio de Chuchunco estaba completamente abandonado y el servicio policial era deficiente. Robos, asaltos y pendencias se producían día a día. Hace apenas cinco días se cometió un crimen horrendo en plena vía pública: más de una hora costó encontrar un guardián fiscal, y a pesar del sitio a que está sometida la policía comunal, un guardián de la Municipalidad aprehendió al hechor y lo entregó a la justicia. Sin embargo para sitiar a la policía comunal se hace un despliegue de fuerzas que nada justifica.

"El decreto del Alcalde de Maipú ordenando restablecer el retén comunal de Chuchunco, fué trascrito a la Intendencia y a la Prefectura, de modo que no se desconocía este hecho. Yo creo que hay propósitos electorales al tratar de impedir que las cosas vuelvan a su normalidad.

En cuanto a la ley de 1920 hay una gran falsedad al interpretarla torcidamente. La ley establece que la Policía Fiscal debería hacer el servicio en ciertos barrios de las comunas de Yungay, Maipú, Barrancas y Quinta Normal, cuando la Sub-Comisaría 11.a fuera elevada a Comisaría. Este hecho no se ha efectuado y en consecuencia, la Policía Fiscal no debe hacer el servicio directo en Chuchunco. Así lo demuestra, además, el hecho de que hasta el año pasado el servicio policial estuviera dependiente de la Municipalidad de Maipú".

EL REGIDOR DON LUIS EMILIANO ROJAS

El regidor demócrata, don Luis Emiliano Rojas, nos dijo:

"De acuerdo con la ley municipal, fuí encomendado por el alcalde para supervigilar los servicios comunales del varrio de Chuchunco. Inmediatamente me trasladé allí procedí, cumpliendo un decreto alcaldicio, a instalar el retén policial. Pero cuando me encontraba en estas labores, el sub-comisario de la 11.a, señor Vergara, acompañado de 20 guardianes armados de carabinas, me notificó que si intentaba hacer el servicio de vigilancia él se opondría con la fuerza de las armas. Me agregó, que los guardianes comunales no tenían derecho ni siquiera a salir a la calle, y que por lo tanto, apresaría a cualquiera de ellos que sorprendieran fuera del cuartel.

"Cierta prensa me ha atribuído declaraciones que he hecho a sus repórters. Jamás he hablado con los repórters de "El Mercurio" ni de "Las Ultimas Noticias". Tampoco en el desempeño de mis funciones he nombrado al Ministro del Interior, y todo cuanto se pone en boca mía, no pasa de ser una falsedad de la única persona que se opone al establecimiento del retén municipal: el sub-comisario señor Vergara.

"Los Diputados demócratas señores Pradenas y Adrián han conferenciado sobre este asunto con el Prefecto de Santiago, señor Bustamante, quien según mis informaciones, ha enviado la transcripción del decreto del Alcalde de Maipú, en consulta al Ministerio del Interior y se ha manifestado dispuesto a retirar el retén.

"Los vecinos de Chuchunco desean el retén comunal y así lo han manifestado a quien quiere oirlo".

EL SUB-INSPECTOR Sr. DOMINGO ROJAS

El sub-inspector señor Rojas a cargo del retén comunal de Chuchunco, nos dijo textualmente:

"Los diarios han dicho que yo he manifestado propósitos de defender mis atribuciones por la fuerza, en caso de que la policía fiscal se ponga al desempeño de mis funciones. Esto es falso y creo que obra de la fantasía. Yo no he hablado con ningún repórter, fuera del de "Los Tiempos". Las declaraciones que ponen en mi boca son inventadas por el señor Vergara.

En cuanto a la eficiencia del servicio que hace la policía de mi cargo, puedo decirle lo siguiente. La policía fiscal no ha enviado a la Alcaldía de Maipú un solo parte por infracciones municipales, a pesar de que diariamente se producen y muchas. El año pasado, se enteraron en las cajas comunales, más de $ 4,000 provenientes de multas por las disposiciones sobre el tránsito de animales. Este año no se ha pasado un solo parte y todo hace pensar que la policía fiscal desconoce en absoluto la autoridad del Alcalde de Maipú".

Esto fué lo que nos dijeron ayer, las personas que han intervenido en el bullado asunto del Retén Comunal de Chuchunco.

Gran Sitio de Porvenir
Vendemos

Con una superficie de 4,000 metros cuadrados, con frente a dos calles, Benavente y Carrera; apropiado para edificar una hermosa Cité.

Precio: Treinta y cinco pesos 1 metro cuadrado. Facilidades de pago y tiene deuda hipotecaria.

GONZALO CAMPO. — FCO. DE LA MAZA
GALERIA ALESSANDRI 15.— CASILLA 1145

VISITA A LOS JUZGADOS DEL CRIMEN

EL MINISTRO DON MIGUEL CARREÑO GOMEZ ELEVO A LA CORTE DE APELACIONES EL INFORME EN QUE DEJA CONSTANCIA DE SU LABOR

Ayer terminó la visita que por disposición de la Corte de Apelaciones practicaba en los Juzgados del Crimen de Santiago el Ministro de dicho tribunal, don Miguel Carreño Gómez, y durante la cual actuó como secretario el abogado señor Osvaldo Koch.

Como se recuerda, esta visita fué la continuación de la emprendida por el Sr. Franklin Quezada y se inició a comienzos de Enero de este año, pudiendo notarse a lo largo de su desarrollo, diversas incidencias que han llamado la atención pública. La última de ellas ha sido un recurso de queja interpuesto por el secretario del Primer Juzgado, don Roberto Cruz, presentación que fué ordenada devolver la primera vez que se presentó, por ir en términos inconvenientes, a juicio de la Corte Suprema, y que presentada nuevamente sigue su tramitación correspondiente.

EL INFORME DE LA VISITA

La visita del señor Carreño Gómez ha terminado con un extenso informe entregado en las últimas horas de la tarde última a la Corte.

Este documento es de considerable importancia, pues en él se establecen todos los detalles de la actuación del Ministro Visitador, y se deja especial constancia de que al Ministro señor Carreño Gómez le fué imposible aplicar algunas sanciones a causa de que la Corte de Apelaciones no accedió a ampliar su jurisdicción en este sentido cuando el señor Ministro en visita la solicitó. Estas sanciones corresponderían a algunos funcionarios que han percibido algunas cantidades elevadas de dinero por el capítulo de multas, habiéndose perdido algunas decenas de expedientes que dicen relación con ellas.

El informe del Ministro Carreño Gómez fué en el día de ayer tema de variados comentarios en el mundo forense, pues se estima que la Corte Suprema, al imponerse de este informe, tendrá en especial consideración el hecho de que la de Apelaciones al negar la ampliación de jurisdicción solicitada, ha hecho imposible una investigación de la importancia de la que se trata en el informe.

URODONAL

ARRIENDASE

Gran casa de residencia en Delicias, entre Teatinos y Amunátegui.

Canon: $ 1,100 mensuales

Gonzalo Campo. — Fco. de la Maza

GALERIA ALESSANDRI 15.
—CASILLA 1145

DOLOR DE RIÑONES Y DE ESPALDA

COMPLETAMENTE CURADO

Las cartas que publicamos al pié de la presente son prueba evidente de la eficacia de las Píldoras De Witt para los Riñones y la Vejiga; y toda persona que sufra de:—

DOLORES DE ESPALDA, REUMATISMO, LUMBAGO, CIATICA, MUSCULOS TENSOS, COYUNTURAS HINCHADAS, DOLORES DEL ESPINAZO, GOTA, CALCULO, MAL DE PIEDRA, ETC.

o de cualquier otra forma de molestias de los Riñones y de la Vejiga debería leerlas.

No hallaba descanso en la cama.

1. La Señora Maria Olive de Orellano, Condarco, F.C.O., escribe:— "Sufria tanto con la Enfermedad de los Riñones, que el dolor me imposibilitaba encontrar descanso aún en cama, pero las Píldoras De Witt me aliviaron inmediatamente y luego me curaron por completo. Después las recomendé a una amiga que había sufrido durante dos años y la primera dosis le causó alivio. Ahora las estoy dando a mi hijo de 12 años de edad."

Operación seria evitada.

2. La Señora Teresa Burgueno de Muñoz, Humberto 1° 1160, Capital escribe:— "Molestia de los Riñones me imposibilitaba atender a mis quehaceres. Probé [illegible] Específicos, pero ninguno de ellos me sentaba bien. Tuve tambien que entrar en un Hospital, y los médicos querían hacer una operación pero yo no les dí mi consentimiento. Luego oí de las Píldoras De Witt y me decidí a ensayarlas; pronto me encontraba mejor y ahora recomiendo Píldoras De Witt a todas las personas que sufren de los Riñones."

3. El Señor Don León Faire, San Carlos Norte, F.C.C.A., escribe:— "Tenía dolores de espalda tan agudos que no podía tenerme en pié, pero las Píldoras De Witt me dieron alivio inmediato, y ahora me encuentro completamente restablecido."

4. El Señor Don Louis Dubini, Oliva, F.C.C.A., escribe:— "Las Píldoras De Witt me aliviaron completamente de los dolores en las caderas y la espalda, causados por Molestias de los Riñones."

Si las Píldoras De Witt para los Riñones y la Vejiga, pueden curar casos como los que hemos mencionado más arriba, y uno de ellos tan serio que los médicos proponían hacer una operación, puede Vd. tener la seguridad de que darán alivio inmediato a toda persona que sufra de cualquier forma de molestias de los riñones y de la vejiga.

Prevenga Vd. la manifestación de los síntomas y al momento de experimentar dolores en su espalda o espinazo, compre en su farmacia una caja de Píldoras De Witt para los Riñones y la Vejiga y tómelas de acuerdo con las instrucciones. No hay otra medicina que le sea tan beneficioso, con un gasto tan pequeño y en tan corto tiempo.

Píldoras DE WITT (PARA LOS RIÑONES Y LA VEJIGA)

El remedio incomparable para:—

Reumatismo, lumbago, ciática, cálculo, mal de piedra, gota y los siguientas síntomas, como ser, dolor de espalda, dolor en los pies, brazos o piernas, depresión, estreñimiento, irritabilidad y dolores en los músculos y articulaciones.

¡Solicite hoy mismo una muestra especial gratis!

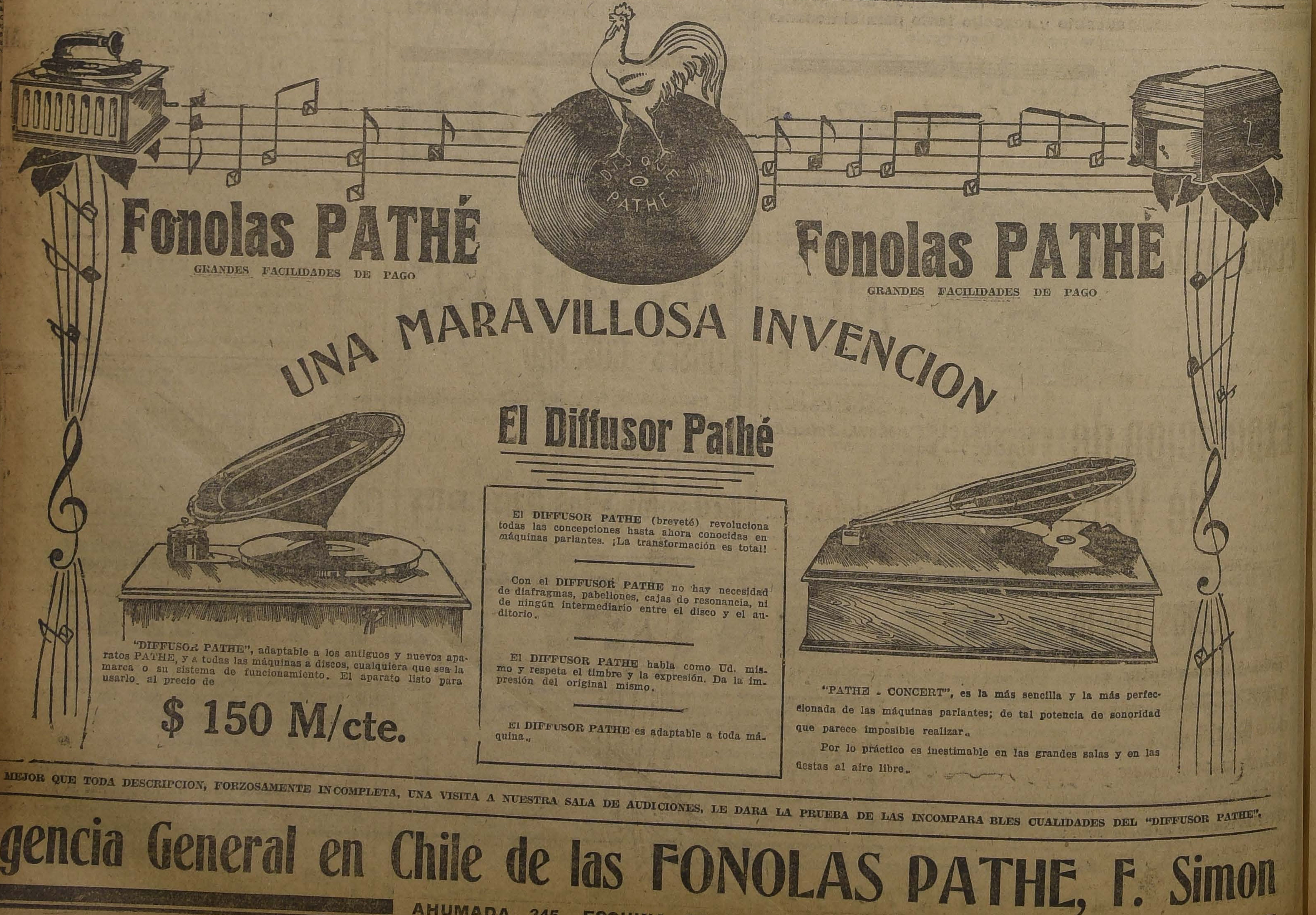

Fonolas PATHÉ
GRANDES FACILIDADES DE PAGO

Fonolas PATHÉ
GRANDES FACILIDADES DE PAGO

UNA MARAVILLOSA INVENCION

El Diffusor Pathé

El DIFFUSOR PATHE (breveté) revoluciona todas las concepciones hasta ahora conocidas en máquinas parlantes. ¡La transformación es total!

Con el DIFFUSOR PATHE no hay necesidad de diafragmas, pabellones, cajas de resonancia, ni de ningún intermediario entre el disco y el auditorio.

El DIFFUSOR PATHE habla como Ud. mismo y respeta el timbre y la expresión. Da la impresión del original mismo.

El DIFFUSOR PATHE es adaptable a toda máquina.

"DIFFUSOR PATHE", adaptable a los antiguos y nuevos aparatos PATHE, y a todas las máquinas a discos, cualquiera que sea la marca o su sistema de funcionamiento. El aparato listo para usarlo al precio de

$ 150 M/cte.

"PATHE - CONCERT", es la más sencilla y la más perfeccionada de las máquinas parlantes; de tal potencia de sonoridad que parece imposible realizar.

Por lo práctico es inestimable en las grandes salas y en las fiestas al aire libre.

MEJOR QUE TODA DESCRIPCION, FORZOSAMENTE INCOMPLETA, UNA VISITA A NUESTRA SALA DE AUDICIONES, LE DARA LA PRUEBA DE LAS INCOMPARABLES CUALIDADES DEL "DIFFUSOR PATHE".

Agencia General en Chile de las FONOLAS PATHE, F. Simon

AHUMADA 345, ESQUINA PASAJE MATTE

GUIAS DE LIBRE TRANSITO

LA SOCIEDAD NACIONAL DE AGRICULTURA ENCARECE A LA CAMARA DE DIPUTADOS EL DESPACHO DE ESTA LEY, YA APROBADA POR EL SENADO

El Consejo Directivo de la Sociedad Nacional de Agricultura ha hecho una reciente presentación a la Cámara de Diputados, para manifestar la necesidad que existe en que cuanto antes sea ley de la República el proyecto sobre guías de libres tránsito, aprobado por la Cámara de Senadores y colocado en la tabla de la Cámara de Diputados.

La presentación de que nos ocupamos, contiene las mismas modificaciones que se solicitaron de la Cámara de Senadores, cuando este Cuerpo Legislativo discutía el proyecto en referencia.

Una de ellas se refiere al artículo 6.o del proyecto relacionado con las condiciones que se requieren para obtener cuadernos de guías, de cuyo uso dependerá que se obtengan o no los propósitos perseguidos por la ley. La Sociedad Nacional de Agricultura solicita en esta presentación que se suprima la parte final del artículo 6.o propuesto por la Cámara de Diputados, con el objeto de garantir los resultados de la ley.

Otra de las modificaciones se refiere al artículo 14 según el cual se da a los jefes de Resguardo la atribución de visar las guías de animales que vayan a pastar a la Argentina. La Sociedad cree, que siendo esta función de mucha responsabilidad, sería conveniente entregarla a los Tesoreros Fiscales, quienes visarían las guías conjuntamente con los jefes de Resguardos.

Las otras modificaciones propuestas a la Cámara, y que han sido aprobadas por el Senado, se refieren a la necesidad de aclarar los conceptos que sobre la persecución de los contrabandos y la obligación de inscribir las marcas de los animales.

Enfermedades de la vista: irritación, comezón, supuración, debilidad se curan con PUPILOL.

EL PAGO DE EMPLEADOS PUBLICOS

UNA COMISION DE EMPLEADOS PIDE AL MINISTRO DE HACIENDA QUE UNA VEZ DESPACHADO EL IMPUESTO A LA RENTA SE PAGUE INMEDIATAMENTE A LOS EMPLEADOS

Una comisión de empleados públicos, estuvo en la mañana de ayer a visitar al señor Ministro de Hacienda y le pidió que en vista de que el Senado despachará mañana el proyecto de Impuesto a la Renta, procure se sancione cuanto antes la ley que faculta la emisión de bonos para la atención de las obligaciones urgentes del Estado y se pueda, en consecuencia, pagar a los empleados sus sueldos, a la mayor brevedad.

En esta reunión se hizo ver, una vez más, al Ministro, la difícil situación porque atraviesa la mayor parte de los empleados públicos, que por múltiples circunstancias no pueden recurrir a los Bancos en demanda de préstamos de dinero, para la atención de sus más premiosas necesidades.

El señor Subercaseaux, les expresó que una de sus preocupaciones era la de procurarse los medios para pagar a los empleados sus haberes insolutos y que podían tener la seguridad de que una vez despachados los proyectos, el Lunes, como se espera, los trámites constitucionales posteriores se harán con toda rapidez, a fin de que se pueda pagar a los servidores de todo el país, en fecha muy próxima.

Al efecto, prometió conversar con el Director del Tesoro para que las diversas Tesorerías Fiscales de la República, tengan todo preparado para el día en que se haga las remesas de fondos desde Santiago.

ASILO DE HUERFANOS DE IQUIQUE

LLEVARA EL NOMBRE DE "ROSA ESTER RODRIGUEZ DE ALESSANDRI"

En la Presidencia de la República se ha recibido una comunicación de las autoridades de Iquique, por la que se hace saber al señor Alessandri, que se encuentran muy adelantados los trabajos de construcción del edificio destinado al Asilo de Huérfanos, que en forma muy insistente se ha reclamado por toda la provincia.

Para la iniciación de estas obras, ha contribuído el Gobierno y los vecinos y se cree que ellos estarán terminados en Febrero o Marzo del año próximo.

El Asilo de Huérfanos está dividido en dos secciones: La Sección Mujeres, que llevará en su frontis el nombre de la esposa de S. E., la señora Rosa Esther Rodríguez de Alessandri; y la Sección de Hombres que llevará el nombre de don Carlos Van Buren, que también ha prestado su ayuda pecuniaria a esta importante obra de beneficencia.

LA PENITENCIARIA DE TALCA

EL MINISTRO DE JUSTICIA IMPARTE INSTRUCCIONES PARA NORMALIZAR LA SITUACION EN ESTE ESTABLECIMIENTO PENAL

Desde hace más de un año la prensa ha venido denunciando la situación verdaderamente anormal en que se encuentra la Penitenciaría de Talca.

Como consecuencia de las reiteradas reclamaciones, el Gobierno ordenó una serie de visitas de inspección a ese establecimiento y la última de todas fué la que practicó el 2.o Jefe de la Gendarmería de Prisiones, quien después de hacer un detenido estudio de la situación existente, informó ampliamente al Gobierno.

El Ministro de Justicia llamó entonces a esta capital al Director de ese establecimiento, señor Contardo Chavarría, a fin de que, no sólo expusiera al Ministro sus descargos, puesto que en todas las ocasiones se le había oído, sino para que tuviera instrucciones precisas y directas del Ministro acerca de los inconvenientes que había que subsanar en el establecimiento bajo su dirección, y también para que supiera la norma de procedimientos que el Ejecutivo estimaba debían imperar en una Cárcel como es ésa.

El Ministro de Justicia firmó a mediodía de ayer, una extensa comunicación, por la cual se establece que debe darse al Director la situación que debe tener en un establecimiento penal, como es la Penitenciaría, como asimismo el prestigio inherente para el desempeño de sus funciones.

Esa comunicación del Ministro termina condensando en diversos puntos la norma de procedimientos que debe adoptar el Director de la Penitenciaría y su relación y cooperación con las demás autoridades.

Se deja establecido de que el Director debe recobrar el prestigio, un tanto perdido, de que goza ante las autoridades, ante la sociedad y ante sus subalternos mismos. Debe hacer restablecer la disciplina, completamente viciada, entre los penados, mediante la aplicación de un régimen estricto, pero sin que sea necesario llegar a rigores innecesarios.

Se recomienda organizar la contaduría y la ordenación en la inversión de los ítems del presupuesto para gastos, que, de sumas muy escasas, requieren orden.

Entre otros asuntos se recomienda, muy especialmente, la organización higiénica en el establecimiento, como un medio de evitar que un establecimiento constituya un peligro para la salubridad de la población.

Después de referirse el Ministro a cuestiones de importancia menor, termina expresando al Intendente que el Gobierno procurará atender las peticiones del Director dentro de los medios de que dispone; y que lo mismo deben hacerlo las demás autoridades, único medio de devolverle el prestigio que necesita un jefe para el mantenimiento de su autoridad, hoy un tanto deprimida por la situación existente durante más de un año.

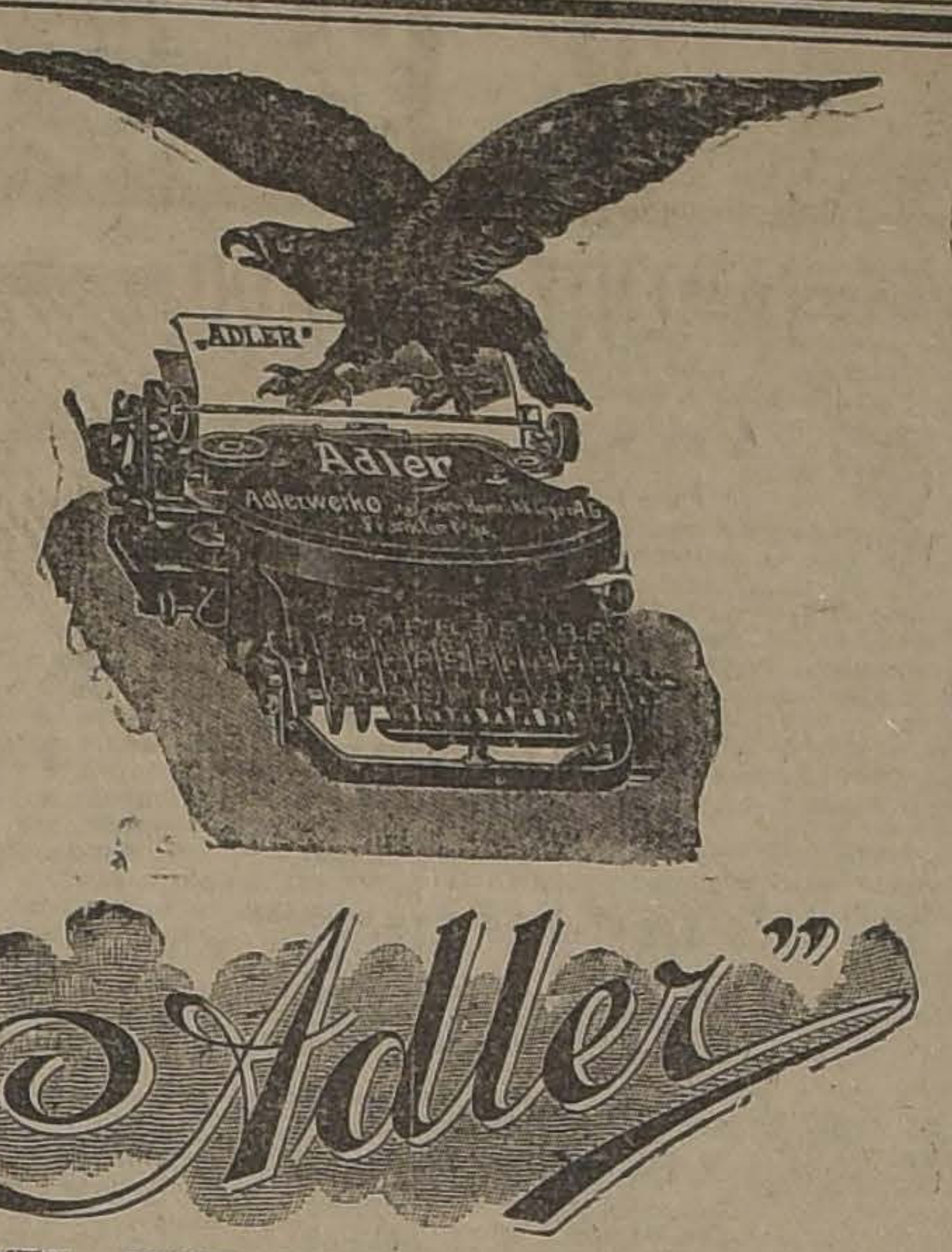

ES INUTIL CONTRARRESTAR LA GRAN FAMA ADQUIRIDA POR ESTAS MAQUINAS

Pida una demostración sin compromiso de compra a sus únicos Agentes para Chile.

AUG. O. BÖHME y Cía.

HUERFANOS 710 — CASILLA 1163—SANTIAGO

Necesito casa en arriendo

en las calles Ejército, República, Av. España, Dieciocho o Av. Vicuña Mackenna. Debe tener lo menos 10 piezas fuera dependencias, jardines y garage.

CANON HASTA $ 1,200
Dirigirse a:

CASILLA 3555

Llantas

con pestaña.

70

centavos el kilo ofrece para entrega inmediata desde una llanta por partidas, precios excepcionales,

S. SACK

BANDERA 827
TELEFONO 3409 — CASILLA 2833

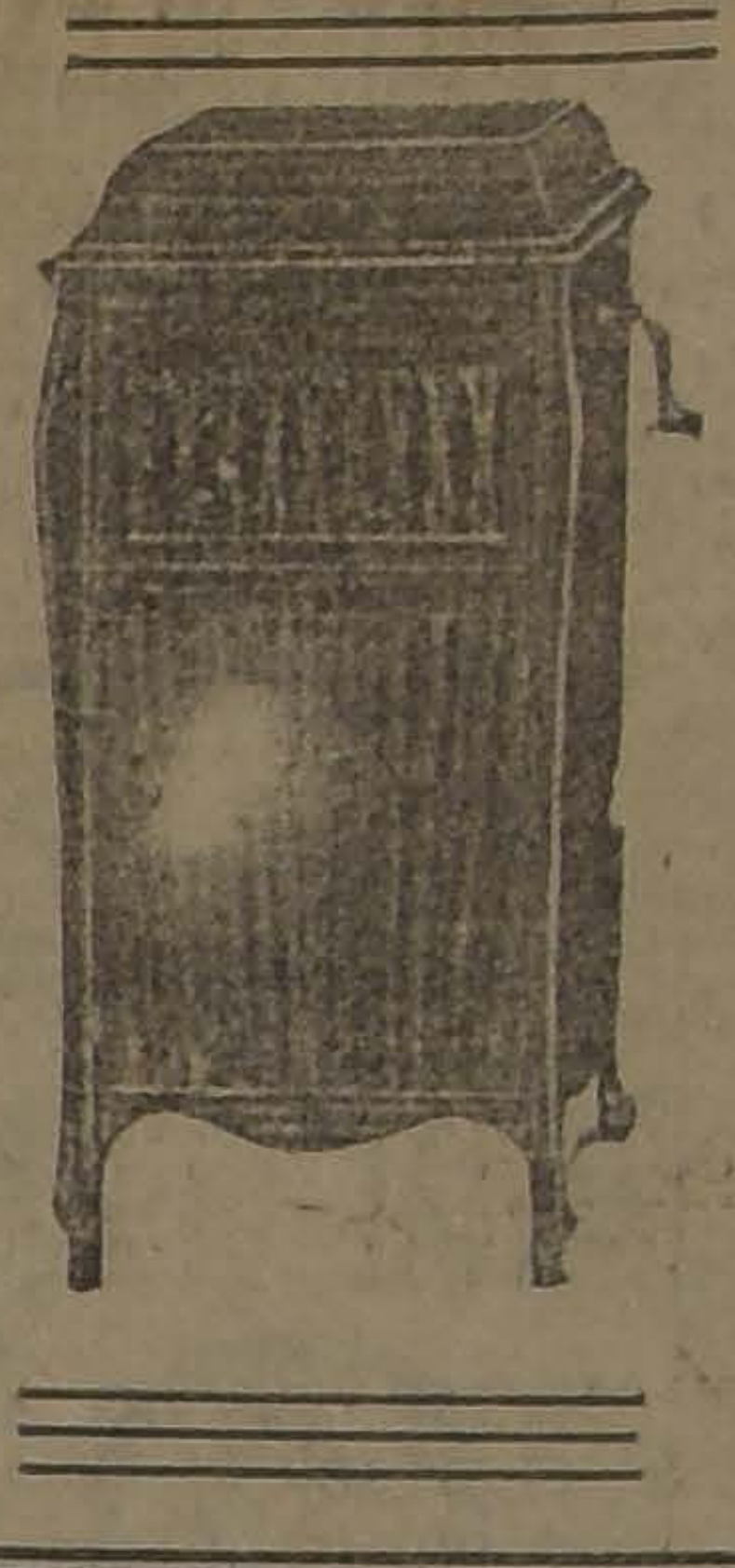

Si usted desea la mejor máquina parlante, compre un

Ampliphone

el único con caja de Resonancia.

Invito a usted a escuchar este moderno Fonógrafo, y le ofrezco al más bajo precio de plaza con grandes facilidades de pago.

CESAR RAU

AHUMADA 31

Unico agente para Chile.

TRIBUNALES DE JUSTICIA

MOVIMIENTO HABIDO EN 3 DE NOVIEMBRE DE 1923

CORTE SUPREMA

Primera Sala

Se ocupó de los acuerdos.

Segunda Sala

1 Contra Domingo González Gómez, en acuerdo. Red. señor Vargas M.

Las demás no vistas.

Falladas de acuerdo: Recurso de queja y amparo Eduardo Arenas Jiménez, sin lugar.

Recurso queja Enrique 2.o Werkmeister, sin lugar.

Recurso queja Francisco Sfarcio y otro, sin lugar.

Manuel Troncoso con Katz Bienner y Cía., sin lugar forma; Rec., señor Santa Cruz.

Emilia Orrego y otro con Suc. Fco. del Pozo, confirma resolución apelada.

Examen de abogado

Fué aprobado y prestó el juramento legal, don Roberto Sanr Thieme, cuya memoria versó sobre "Las modernas orientaciones penitenciarias.

CORTE DE APELACIONES

1.a Sala.—Relator señor Varas O. —1 Contra Miguel Rojas, aprobada; 2 Sumario por muerte de Exequiel 2.o León, aprobada; 3 Luis Sepúlveda contra Manuel Toro, revocada; 4 Melania Valle contra Facundo Valle, mal anunciada; 5 Contra Elvira Morales, confirmada; 6 Contra Carmela Ramírez, confirmada; 7 Contra Segundo Córdoba confirmada; 8 Contra Emilio Villas, confirmada; 9 Contra Arturo González, confirmada; 10 Contra Custodio Mayor, confirmada; 11 Contra Aurelio Segovia, confirmada; 12 Contra Emilia Quezada, confirmada, 13 Contra Carlos Reccio, confirmada; 14 Contra José Compie, sin relator; 15 Contra José Donnetto, fallada; 19 Contra Pascual Dicaro, sin relator; 20 Contra Guillermo Garay, sin relator; 21 Contra Belisario Escalante, sin relator; 22 Contra Antonio Jacial, sin relator; 23 Contra Demetria Rubio, sin relator; 26 Contra Santiago Jacob, sin relator.

Agregada contra Marcos Poblete, aprobada.

Secretario, el señor Alcalde.

Alegaron:

Don M. Fernando Palacios, por la revocación, en la 3.a;

Don Benjamín de la Barra, por la revocación, en la 13.a;

Don Osvaldo Koch, por la aprobación, en la agregada.

2.a Sala.—No funcionó por falta de personal.

3.a Sala.—Relator González Campos.—1 Guillermo Torres contra María Quevedo y Samuel Puga, revocada; 2 Francisco Huerta contra Enrique Ugarte, confirmada; 3 Arturo Benítez con Nicanor Poblete, mal anunciada; 4 Banco Hipotecario de Chile con Luis Velasco, suspendidos efectos; 5 Banco Hipotecario de Chile con Edmundo Silva, suspendidos efectos; 6 Berta Soto con Isidoro Barrera, confirmada; 7 Guillermo Leiva, Joaquín Silva, Jos Luis Díaz, Segundo Serrano y Ama ña Bustos con E. de los F. de Estado, sin tribunal; 8 Juan Tersag con Pedro Ramos, sin tribunal; id., id., id., sin tribunal; 10 Migue Silva y Braulio Arriagada con Can cancia, Rorha y Clorinda Moren Toro, suspendida; 11 Manuel Jofr y otros con Marcos A. de la Fuen te, mal anunciada; 12 Andrea Ma Garriaga con E. de los F. del Estad sin tribunal; 13 Lorenzo de la Mar con E. de los F. del Estado, s tribunal.

Secretario, el señor Fabres.

Alegaron:

Don Guillermo Torres, por la re vocación, en la 1.a;

Don Guillermo Fuentes con do Enrique Barbosa, en la 2.a;

Don Rosendo Concha, por la con firmación, en la 6a.

De acuerdo: Contra M. 2.o Gui mart, casada de oficio.

4.a Sala.—Relator señor Gutié rrez.—1 Sumario por hurto a L Valenzuela, aprobada; 2 Contra L Riquelme y otros, aprobada; 3 Con tra J. Albandoz, acuerdo; 4 Contr A. Martorelle, acuèrdo; 5 Contra L Miranda, revocada; 6 Contra M Miranda, revocada; 6 Contra M. Ri veros, acuerdo; 7 Contra A. M. Va ga, acuerdo, 8 Contra A. Lira, re vocada; 9 Contra T. Ordenes y otros revocada, 10 Andrés Izurrieta co M. Vargas, acuerdo.

No vistas las demás.

Alegaron:

En la 3, 4, 6 y 8, don Arturo Va ras Olea, revocando.

En la 5 y 7, don Benjamín de Barra, revocando.

En la 9, don Tomás Ordenes.

En la 10, don Alfredo Villaló con Aniceto Almeyda.

5.a Sala.—Relator señor Mac-Ive —1 Contra Eleuterio 2.o Mellafe otros, trámite; Contra Gumercind Calquín, Alfonso y Luis Muñoz, e acuerdo; 3 Contra José Cornejo Me nares, confirmada con declaración 4 Contra Arturo Espinosa, aproba da; 5 Sumario por hallazgo de u cadáver en Valle Alegre, aprobad 6 Contra Jaime Cursach, confirma da; 7 Contra Segundo Marzo, confir mada; 8 Contra Mardoqueo Jimé nez, confirmada; 9 Contra Elía Salvador, confirmada; 10 Contr Elías Salvador, confirmada; 11 Con tra Pedro Cartagena, confirmada; 1 Contra Evaristo Ríos, confirmada 13 Moisés del Fierro contra Jua Moraga, revocada.

Secretario, el señor Fabres.

Alegaron:

Don Franklin Otero y don Pedr Velasco, por la confirmatoria co declaración, en la 1.a;

Don Franklin Otero, por la revo cación, en la 13.

TECNICO

para Fábrica de Fósforos se necesita para la República Argentina.

Ofertas enviando copias certificados competencia, enviar a

CASILLA 6.—VALPARAISO

Se paga buen sueldo a persona competente.

CARBONATO DE CAL

O CAL DE ABONO

Con certificado de análisis.

CENIZA POTASICA

Al más bajo precio. El mejo abono para papales. Ofrecen:

FRANCISCO DE LA MAZA
GONZALO CAMP
Gal. Alessandri 15. — Casilla 114

Casas en Arriendo

Necesitamos casas en arriendos para pedidos de arrendatarios, solventes y honorables.

A los propietarios no les cobramos comisión y les proporcionamos arrendatarios inmediatamente.

Pasar a inscribir sus casas donde:

RIVERA Y ARCE

HUERFANOS 1153 — OFICINA 28, ALTOS

Ocasión Unica

CASA MUZARD

COMO ATRACCION!

PARA QUE VISITEN NUESTRA

Exposición de Tejidos de Verano

OFRECEMOS LOS SIGUIENTES ARTICULOS

A PRECIOS DE REALIZACION

PERCALAS francesa lavables, a ...	$ 1.90
CEFIROS de fantasía inalterable, a ...	$ 1.90
GASAS lindos pintados, a ...	$ 2.50
CREPEES dibujos de novedad, a ...	$ 3.25
ESPONJA finas doble ancho, a ...	$ 6.90
ESPONJA fina doble ancho, de fantasía, a ...	$ 8.90
PONGE pura seda todos colores, a ...	$ 7.90
ESPUMILLA seda, rica clase, a ...	$ 19.80
CREPE MARROCAIN hilo y seda, a ...	$ 19.50

¡ULTIMOS SALDOS!

DE CORSES GOSSARD

A ESTA GRAN RECLAME QUE INICIAMOS LA SEMANA PASADA, AGREGAREMOS PARA FINALIZARLA, ALGUNOS NUEVOS MODELOS EN NACIONALES

Modelos Gossard - Modelos Nacionales

1.a Serie, valor de $ 40, a ...	$ 27.50
2.a Serie, valor de $ 55, a ...	$ 29.50
3.a Serie, valor de $ 65, a ...	$ 39.50
FAJAS, valor de $ 60, a ...	$ 37.80

Gossard Corsets

BRASSIERES, desde ...	$ 8.90
FAJAS en rico coutil para jovencitas, a ...	$ 12.90
CORSES señora.	$ 13.90
CORSES señora.	$ 15.80
CORSES señora.	$ 18.90
CORSES señora.	$ 23.80
CORSES señora.	$ 26.80

Raul Izquierdo Matte

de la firma

AUGIER, BENAVIDES & Co.

BANDERA 180 — CASILLA 3992

Acabamos de abrir una Sección Compra-Venta de propiedades urbanas y rurales que ofrecemos a nuestra clientela; últimamente ha efectuado las más valiosas transacciones que se registran en plaza.

OFRECEMOS fundos en venta en cualquiera zona del país, en condiciones ventajosísimas.

PERMUTAMOS propiedades urbanas por fundos, todas ellas con un interés líquido de 8% para arriba y en espléndidas situaciones y de gran porvenir.

COMPRAMOS 20 casas de 15 a 30 mil pesos cada una, ubicadas en buenos barrios.

NECESITAMOS comprar chacras vecinas a Santiago.

COMPRAMOS CON URGENCIA 2 casas de 80 a 100 mil pesos cada una, para habitación, y si fuera posible, además con renta.

HORAS DE OFICINA: de 10 a 12 M. y de 3 a 4 P. M. para esta Sección.

ESTA NOCHE SE DEFINIRAN LOS CAMPEONATOS NACIONALES EN EL HIPPODROME CIRCO

UN PROGRAMA AMATEURS QUE HA DESPERTADO GRAN INTERES.—SIETE ENCUENTROS FINALES POR LAS DIFERENTES CATEGORIAS

El match por el Campeonato peso pluma entre Zorobabel Rodríguez y Teobaldo Vera, considerado como el de mayores atractivos. — Una entrevista con el contendor del actual campeón.— El programa completo.— El jurado.— El pesaje.— La venta de localidades

Nuestros aficionados esperan con un interés poca veces visto la realización de los matchs que anuncia para esta noche la Federación de Box de Chile en el Hippodrome Circo, correspondientes a las finales de las selecciones que esta institución ha organizado y de cuyo éxito nos hemos ocupado en repetidas ocasiones.

El número superior al de años anteriores de aficionados inscritos como la competencia pugilística de ellos ha hecho que esta selección haya alcanzado el éxito sin precedentes que cada una de las reuniones ya efectuadas han obtenido.

S. VERGARA, peso medio-liviano

Nuestros aficionados han podido apreciar debidamente la capacidad de los hombres que este año han actuado, los que en todo momento han demostrado poseer condiciones pugilísticas, lo que es un prueba del grado de progreso que este deporte ha alcanzado entre nuestros aficionados.

Después de sostener un sinnúmero de matchs, disputarán esta noche las finales los más destacados aficionados entre los que se cuentan como más meritorios, Rodríguez, Subercaseaux, Valdenegro, B. Vergara, T. Vera, en fin, cada uno de los que actúan que llegan prestigiados con una serie de merecidos triunfos.

La Federación de Box de Chile, institución prestigiosa bajo cuyo control se han desarrollado estas selecciones ha trabajado con entusiasmo ya que se trata de seleccionar los hombres que nos han de representar en las próximas justas Suramericanas, debiendo enfrentarse con los argentinos y uruguayos, los que según la prensa extranjera han alcanzado visibles progresos.

Dado la importancia de los matchs de esta noche, la concurrencia debe ser numerosa, ya que los entendidos han demostrado un entusiasmo inusitado, lo que se justifica con la actuación de cada uno de los amateurs que quedan por seleccionarse.

LOS COMPETIDORES

Enrique Giaverini

Este aficionado llega a la final del campeonato en el peso mosca, después de vencer en forma holgada a todos sus adversarios. Muchacho de excelente escuela, tiene el firme propósito de vender muy cara la derrota que le pueed propinar:

Alberto Campusano

quien como campeón universitario se reveló como un amateur de grandes méritos. Si bien su escuela no es del todo completa, en cambio es muy valiente y de su punch más que nadie pueden acreditarlo los aficionados que por su potencia han sido vencidos por el campeón universitario.

A. CAMPUSANO, peso mosca

Guillermo Osorio

ha ido a Río de Janeiro representando a la Federación de Box de Chile. Es el científico que medirá la capacidad de

José Santibáñez

campeón del Ejército, de fuerte punch y de mucho amor propio. Su encuentro con Osorio lo coloca en especial situación entre los oficionados del peso gallo.

Zorobabel Rodríguez

El campeón peso pluma de Chile, título que conquistó venciendo a Carlos Abarca, conoce de más la fuerza, acometividad y valentía de su peligroso adversario

G. OSORIO, peso gallo

Teobaldo Vera

muchacho que se le considera como un aficionado que sabe vencer. Su última victoria, obtenida por K. O. sobre el crack Rodolfo Muñoz, le han conquistado más partidarios.

Benito Vergara

ha sido llamado a defender su título de campeón de Chile en la categoría peso mediano frente a

Fernando Valdenegro

Se hizo popular ganando muchas peleas en Providencia, hasta creerse con méritos para disputar el campeonato que posee Benito Vergara. Esos méritos los ha confirmado plenamente.

Z. RODRIGUEZ, peso pluma

El Teniente Guenza

por el aficionado ha demostrado cualidades que debe aprovechar, salvo el caso que su carrera sea cortada por los golpes de

Emilio Godoy

el que el año pasado se dió a conocer como un crack. Pertenece al Centro Benito Vergara, donde se le considera como un seguro vencedor de Federico Guenza.

E. ALDUNATE, presidente de la Federación de Box, que tiene una brillante actuación en la organización de estos torneos

Enrique Subercaseaux

venciendo a Custodio Muñoz quedó en situación de ir al extranjero; ¿cumplirá nuevamente sus deseos? Siempre que gane a

E. GODOY, peso medio

Aníbal Alvcar

Joven y fuerte, es peligroso para cualquiera. Su pelea anterior, fué muy lucida. Ganó a Alfonso Moreno el que se le consideraba como el más científico de la nueva generación.

¿Quiénes van al extranjero?

Esta pregunta no se puede contestar hasta no presenciar los encuentos de esta noche. Cada aficionado tiene opción a vencer. Sólo nos queda declarar que la bondad del programa agradará a nuestro mundo boxeril.

CON UNO DE LOS AFICIONADOS

Cerrábamos la sección, cuando llegaba a nuestra oficina Teobaldo Vera, el adversario de Zorobabel Rodríguez.

Una ligera conversación:

—¿....?

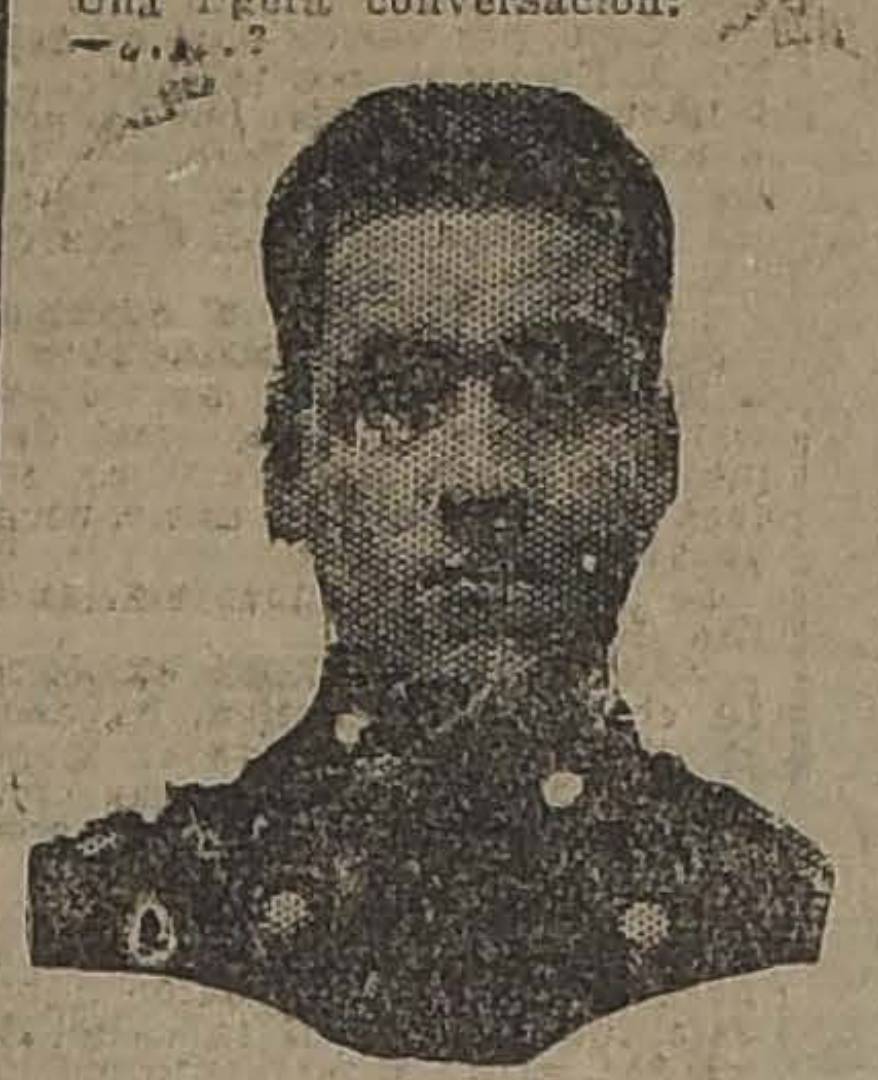

S. SUBERCASEAUX, peso medio pesado

—Estoy en magníficas condiciones. A pesar de mi encuentro sostenido el Martes pasado, en el que gané por K. O., mi entrenamiento no deja nada que desear.

—¿....?

—Rodríguez es peligroso; lo conozco más que nadie, pues perdí por puntos con él a mediados del año pasado. Pega fuerte y conoce las tretas del ring.

—¿....?

—No me gusta anticipar lo que pienso del posible resultado de mis palabras. Sólo les diré que con toda tranquilidad esperaré el momento de vencer.

A. ALVEAR, peso medio pesado

Vera sonríe. Nos despedimos de él quedando gratamente impresionados, pues es un muchacho modesto y simpático.

EL PROGRAMA

Peso mosca.— A. Campusano v. E. Guiaverini.

Peso gallo.—G. Osorio v. J. Santibáñez.

Peso pluma.— Z. Rodríguez v. T. Vera

Peso liviano.— O. Mery v. S. Calderón.

Peso medio liviano.— B. Vergara v. F. Valdenegro.

Peso medio.— G. Guenza v. E. Godoy.

Peso medio pesado.— E. Subercaseaux v. A. Alvear.

LAS LOCALIDADES

Las localidades estarán a la venta durante el día en la Federación de Box de Chile, A. Prat 33, y desde las 8 P. M., en el local del Hippodrome Circo, habiéndose fijado los siguientes precios: Ring, $ 10. Platea, $ 8. Galería, $ 3.

T. VALDENEGRO, peso medio-liviano

JURADO

Comisión municipal, Federico Helfmann y Francisco Avila.

Comisión médica, Dr. Carlos Cortés y Dr. Agustín Icaza.

Dentista, señor Luis Azócar.

Cronometrador, señor Santiago Demarchi

Anunciador oficial, señor Luis A. Domínguez.

Inspector de ring, señor Guillermo Orchard.

Interventor de boleterías, señor Oscar Rodríguez.

Interventor de puertas, señor Carlos Jofré.

EL PESAJE

La Federación de Box cita para hoy, a las 11 de la mañana, a todos los jóvenes que deberán actuar esta noche, con el objeto de proceder al pesaje reglamentario.

RECOMENDACION A LOS PARTICIPANTES

La Federación de Box de Chile nos ruega pedir a los 14 aficionados que actuarán hoy, se presenten a las 9 P. M. en el Hippodrome Circo, pues el espectáculo se iniciará a las 9.30 P. M.

FEDERACION AMATEURS DE BOX

LOS MATCHS DE ANOCHE

Se clasifican campeones Artemio Alvarez en el peso liviano y Víctor Soto en el pesado

Ante un público desbordante se realizó anoche en el gimnasio del Benito Vergara, la rueda semi-final por los campeonatos de la Federación Amateurs.

Todos los combates por las diversas categorías, fueron altamente reñidos y emocionantes, siendo sus protagonistas estruendosamente aplaudidos por la valentía y escuela de que hicieron gala los jóvenes aficionados.

Los resultados generales **fueron** los siguientes:

Campeonato Peso Mosca. — Luis Arévalo y Jorge Díaz. Venció Díaz por puntos.

José Arriata y Carlos Ibarra. No se presentó ninguno de los dos contendores. Se declaró vencedor a Carlos Uzabeaga, quien definirá la final del campeonato con Jorge Díaz.

Campeonato Peso Gallo. — Diego Parada y Osvaldo Parada. Por rara coincidencia debían definir la final de este campeonato los excelentes aficionados hermanos Parada. Se declaró vencedor a Diego Parada por inasistencia de su hermano.

Campeonato Peso Pluma.— Alvaro Iglesias y Eduardo Figueroa. Triunfó en forma brillante el excelente aficionado Alvaro Iglesias.

Encuentro final por el campeonato Peso Liviano.— Artemio Alvarez y Carlos Abarca. Se declaró vencedor a Artemio Alvarez por no presentarse el ex-campeón suramericano Carlos Abarca.

Campeonato Peso Medio.— Carlos Aguilar y José H. Rojas. Venció Aguilar al primer round, por retiro.

Final del campeonato Peso Pesado.— Luis A. Díaz y Víctor Soto. Venció Soto por puntos.

GIMNASIO PEDRO MARTINEZ.— Programa que se desarrollará hoy, a la 1.30 P. M., en este gimnasio:

Cinco rounds, entre los señores Luis Briceño, del Gimnasio, versus Agustín Navarro, del Humberto Guzmán.

Cinco rounds, entre los señores David 2.º Mena y Luis Jofré.

Lucha greco - romana, entre los aspirantes a campeón de Chile, de peso gallo, Víctor Palma y Jorge Pavez, ambos del G. C.

Cinco rounds, entre los señores Arturo García, del J. C., y Emilio Dinamarca, del Benjamín Tallman.

Match semi - fondo, a tres rounds, entre los señores David Vergara, campeón del J. C., de 59 kilos, y Enrique Pineda, del Benjamín Tallman, de 59 1|2 kilos.

Match de fondo, a ocho rounds, entre los señores Manuel Vergara, campeón del Gimnasio, de 60 kilos, y Alberto Navarro, del Benjamín Tallman, de 60 kilos.

IGUALDAD Y TRABAJO B. C. — Hoy se efectuará una matinée, a las 3 de la tarde, en Andes 3028, con el siguiente programa:

Cuatro rounds, entre José G. Garrido y Manuel Campos.

Cuatro rounds, entre Domingo Carrasco y Pedro Flores.

Cuatro rounds, entre Raúl Pérez y Manuel Franco.

Match semi - fondo entre Guillermo Miranda y Carlos Garrido.

Match de fondo a seis rounds, entre Julio Sánchez y Oscar Escobar.

La segunda pelea de Romero en Francia

El cable nos anuncia que el Miércoles próximo nuestro compatriota Quintín Romero se presenta nuevamente ante el público francés, peleando con Elure, un excelente peso pesado.

Se establece que el vencedor de este encuentro deberá medirse con Marcel Nilles, quedando consagrado como un excelente pugilista, digno de figurar entre los mejores peleadores del Viejo Mundo.

Con la victoria de Romero sobre Gains, ha despertado mucho entusiasmo el anuncio de su próximo match con Elure.

Romero ha declarado que si vence a Nilles, regresará a Chile con el objeto de desafiar a Luis Angel Firpo.

EL MATCH SALAS-PEREZ

ANTONIO SALAS SE CLASIFICA CAMPEON PESO PLUMA DE CHILE, DERROTANDO A AMADOR PEREZ

Anoche se realizó en el Hippodrome Circo, el anunciado encuentro a diez rounds, entre Antonio Salas y Amador Pérez, por el campeonato de Chile peso pluma.

Se inició el programa con un match a cinco rounds, entre Luis Urrutia y Oscar Berbelagua. Este encuentro fué del agrado del público, pues ambos muchachos pelearon con valentía y lucieron una buena escuela.

Urrutia dominó en las primeras vueltas, recuperando su rival al final del encuentro la ventaja perdida.

El referee, al final de los cinco rounds, declaró vencedor por puntos a Berbelagua, fallo que no lo consideramos ajustado a su desarrollo, pues creemos que lo justo habría sido el empate

A continuación, hicieron el match de semi - fondo, a ocho rounds, los boxeadores Juan Gálvez y Carlos Toro. Sirvió de referee el señor Guillermo Orchard.

En los dos primeros rounds se impuso la escuela del veterano Juan Gálvez, quien dominaba a su rival con facilidad.

Toro reaccionó en la tercera vuelta y logró sacar ventajas. Sin embargo, Gálvez, que estaba completamente agotado, luchó con valentía y se impuso al final del quinto round.

La lucha se hizo interesante, y los tres últimos rounds fueron peleados con toda acometividad, sacando mayor ventaja Gálvez que, al final del combate, dominó en forma fácil a su tenaz rival. El referee declaró vencedor por puntos a Juan Gálvez.

EL MATCH DE FONDO

A las 11.15 de la noche, hicieron su presentación al ring los boxeadores encargados del match de fondo: Antonio Salas, acompañado de su manager Matías Wickinson, y a continuación Amador Pérez, seguido por Dionisio Peña, su entrenador. Ambos fueron aplaudidos.

El anunciador oficial asignó los siguientes peso: Salas, 56.200 kilos, y Pérez, 56.400 kilos.

Bajo las órdenes del referee señor Alvaro de la Cruz, se inició el combate.

Desde la primera vuelta, notamos que Salas, con su mejor escuela, dominaba al campeón, el que recibe una serie de izquierdos rectos al mentón.

Pérez, excedido de trabajo, lo notamos débil, y la mayoría de sus golpes son perdidos, debido a que el negro, retrocediendo, hace que bloquea en buena forma.

A la altura de la cuarta Pérez reacciona y ataca de alcanzando a colocar algunos golpes al mentón y pero al terminar la vuelta, tra cansancio y pierde nuevamente característica acometividad.

En la forma que las anteriores trascurren las vueltas siguientes. Salas, incansable trabaja con quierda, mientras Pérez lanza recha que raras veces llega al tón de su rival.

En los rounds finales, el se equipara debido a que Pérez mete con fuerzas y aplica ganchos al mentón y golpes al estómago, contestando Salas mayoría de las veces con golpes.

La campana los sorprendió en fuerte cambio de golpes.

El referee señor de la Cruz, pués de consultar al jurado, la victoria de Salas, por puntos, que fué bien recibido por los tes.

COMENTARIOS

El match fué interesante, dose en las primeras vueltas acometividad, la que paulatinamente fué desarrollándose hasta el final que ambos adversarios pelearon valentía y decisión.

Antonio Salas. — El nuevo peón se portó en forma admirable puso en prueba rapidez, buena la y un fuerte golpe.

Durante los diez rounds, chó la diferencia de escuela, que saca mayor partido.

Mereció la más franca aprobación de los asistentes, los que apreciaron debidamente sus buenas condiciones

Amados Pérez. — El ex-campeón debió conformarse anoche con la pérdida de su título, debido principalmente, como decimos, al exceso de trabajo, pues, cuando podía haber presentado hasta con 57.250 kilos se presentó sólo con 54.400 kilos

Su actuación, a pesar de esto valiente, y en todo momento de liquidar el match a su favor.

No nos explicamos a qué se debe pero notamos en él un defecto pelear de lejos, donde su adversario demostró superioridad.

Esperamos que esta derrota desanime a este valiente pugilista ya que si él lo desea, puede obtener de su adversario de anoche, "chance", donde podrá tener la sión de demostrar sus méritos.

FACUNDO MEZA v. MAMERTO LEIVA. — Hoy se efectuará en el ring del Teatro Condell, ubicado en la Avenida del mismo nombre, entre Santa Isabel y Santa Victoria, el encuentro boxeril entre los púgiles que encabezan estas líneas.

Este encuentro ha despertado justificado entusiasmo en la comuna, donde ambos muchachos gozan de prestigio por lo reñido del encuentro que sostuvieron anteriormente. Mamerto Leiva, uno de los mejores pesos livianos de Providencia y exponente destacado de los Centros de Box, se presentará hoy en condiciones inmejorables para poder vencer a su poderoso rival.

Facundo Meza, es una esperanza de la nueva generación.

PABLO RAMIREZ B. C. — Este Centro ha venido preparando una interesante velada boxeril, que se llevará a cabo hoy, en cuyo programa se destaca el match de fondo entre los aficionados del barrio Recoleta, Manuel Fredes, del B. Miranda, y Manuel Cabezas, de este Centro.

Completarán la velada los siguientes matchs:

Tres rounds, entre Agustín Solín y Atilio Rubio.

Cuatro rounds, entre Alberto Medina y Bernardo Oradini.

Cuatro rounds, entre Carlos Guzmán y Alberto Núñez.

GIMNASIO RODOLFO NUÑEZ. — Esta tarde se efectuará en el local de este Centro, San Joaquín 215, una interesante matinée boxeril en ho de Rodolfo Núñez, con motivo de ber conquistado el campeonato pluma del Ejército de Chile. El grama de esta matinée es el guiente:

Cuatro rounds, entre Frolián Arlera y Esperidión Navarro.

Cuatro rounds, entre José Cañu Moisés Lecaros.

Match de semi - fondo, a rounds, entre los pesos gallos que Vargas y Arturo Gómez.

Match de fondo, a seis rounds, dos más en caso de empate, entre pesos livianos Abel Cifuentes y Navarrete.

Gota Reumatismo, Ciática, curan con aplicaciones de güento.

Iodex Salicilado

Para eczemas, almorranas, artritis, torceduras, etc.

IODEX PURO

Agente depositario:

VICTOR CORRY (Suc. de M. Arditi y Co.)

MONJITAS 739. CASILLA SANTIAGO

HOY MISMO

debe Ud. pedir folletos explicativos sobre el "BONO DE PROPIEDAD", que constituye la novedad del día en todos los hogares.

PIDA TAMBIEN

las "Bases del Concurso de Opiniones", a fin de que tome parte en él y pueda optar a alguno de los 1,122 premios que se asignarán a las mejores "Opiniones" que se reciban.

3 PREMIOS DE 1,000 PESOS CADA UNO

"La Poderosa"

TEATINOS 333

ARTEMIO GUTIERREZ Y CIA.

$ 120.-

Por 120, terno sobre medida, en casimires de lana, colores azul o negro en hechura yanqui o inglesa.

Por 140, terno sobre medida, en casimires de lana inglés, colores de novedad, azul, plomo o caki, corte y forros irreprochables.

Por 175, ternos sobre medida en casimires de fantasía, lana y seda en colores de última moda con forros y hechura de primera.

¡¡OJO!! ¡¡OJO!!

$ 28 pantalón sobre medida en ricos casimires de última novedad.

No olvide estos precios de la Casa

Blanco y Negro

412.— SAN DIEGO.— 412

PANGADUOL

Anemia

Debilidad general

YODOGENOIDE

Arterio-esclerosis

Afecciones cardíacas

SALICALCINA

Raquitismo

Afecciones pulmonares

NER-VONOIDE

Afecciones nerviosas

Debilidad sexual

Laboratorio Francia

Medalla de Oro en la Exposición Internacional de Estrasburgo

AUTOMOVILES "CHEVROLET"

Queremos insistir en llamar la atención de los automovilistas y de los futuros dueños de automóviles, hacia el resultado de la carrera argentina que tuvo lugar el 12 de Octubre en Córdoba.

El

"CHEVROLET"

en lucha con marcas americanas y europeas de primera fila, ocupó el tercer puesto, a cinco minutos del ganador.

Nótese bien que este "CHEVROLET" era un coche de "Stock", o sea corriente, como todos los chassis que salen a la venta, sin ningún arreglo especial y ganó a muchos coches de carrera, y uno de los que le aventajaron, era tipo especial para esa carrera.

Agréguese la circunstancia del bajo precio de adquisición de un "CHEVROLET", y tendrá usted la evidencia que no se construye un coche mejor, no sólo entre los de su clase sino aún en los de mucho mayor precio.

Y TENGASE PRESENTE QUE LO QUE SE HA EXIGIDO DE UN "CHEVROLET" PUEDE EXIGIRSE DE TODOS ELLOS.

Los vendemos al bajo precio de

$ 10,800 (Diez mil ochocientos) M|cte.

Y tenemos constantemente en existencia toda clase de repuestos.

TENDREMOS MUCHO AGRADO EN RECIBIR SU VISITA

GREZ & MAC IVER

UNICOS AGENTES PARA CHILE

SANTIAGO: MONJITAS 841. — VALPARAISO: AVENIDA FRANCIA 240

CATALOGOS A DISPOSICION DE LOS INTERESADOS

EL MAGISTERIO PRIMARIO Y LOS OBREROS

EL COMICIO DE ESTA TARDE Y LA ADHESION DE LAS INSTITUCIONES SOCIALES

En nuestra edición anterior anticipamos la noticia de la adhesión de las instituciones sociales obreras al movimiento iniciado por el Magisterio Primario a raíz de la publicación del manifiesto de la Asociación General de Profesores de Chile.

Esta adhesión ha sido al comicio que se celebrará esta tarde en la Alameda de las Delicias.

Al efecto damos a continuación las siguientes publicaciones que nos han enviado algunas instituciones:

Federación de Obreras y Obreros en Calzado, esta institución es una de las primeras adheridas a este movimiento y al efecto ha citado a todos sus componentes para hoy, a las 9.30 P. M., en el Teatro Unión Central.

—El Centro de Estudios Sociales "José Domingo Gómez Rojas (Maipú 840) invita a todos los trabajadores componentes de este Centro y simpatizantes, para reunirnos a las 8 1|2 A. M. de hoy, en nuestro local, para dirigirnos a oír la conferencia que darán los profesores en el Teatro Unión Central, para apreciar el movimiento que sostienen los profesores en su justísimo reclamo con el Gobierno.—El secretario.

—El Consejo I. de la Construcción, Sección Metalúrgicos, acordaron protestar públicamente de los incidentes originados a la Asociación de Profesores de Santiago y prestar su adhesión al mitin de hoy.

—La Unión Local I. W. W. nos pide poner en conocimiento de todos los asociados, que en sesión celebrada el 2 del presente acordó: Postergar para las 2 de la tarde la asamblea general acordada con el fin de elegir la junta administrativa de la Unión Local por el período 1.o de Noviembre-1.o de Mayo.

También se acordó asistir al mitin que celebra la Asociación General de Profesores de Chile.

Se ruega encarecidamente a todos los asociados dar cumplimiento al acuerdo.

PUBLICACIONES DE LA ASOCIACION DE CUADROS ARTISTICOS OBREROS DE CHILE

CONJUNTO TEATRAL PACO RAMIRO.—Ha dejado de pertenecer a esta colectividad artística el aficionado Rafael Rocco.

CUADRO DE ZARZUELAS Y COMEDIAS FERMIN VIVACETA. — Hoy, a las 2 P. M. deberán encontrarse todos los socios de este Conjunto, en el local social para asistir a la romería que la Sociedad Fermín Vivaceta efectuará hoy.

Además cita a sesión para mañana, a las 9 P. M. Se encarece la asistencia y muy especialmente a los aspirantes a socios señores José Gómez, Guillermo Rodríguez, señoritas Mercedes Vera y Berta Flores.

CENTRO ARTISTICO "ESTUDIO Y PROGRESO".—Sesión de junta general.—Por haber importantes y urgentes asuntos que tratar, se cita a sesión de junta general extraordinaria para hoy, a las 10.30 A. M. Se encarece la asistencia y puntualidad en la hora.

Las clases instructivas de baile empezarán a las 9 A. M.

A las 5 P. M. habrá matinée amenizada por orquesta y se intercalarán números de variedades por los miembros del conjunto artístico de este Centro.

—Como se ha anunciado, el próximo Martes se efectuará el baile que el Directorio de este Centro dedica a las colectividades congéneres con motivo de la recepción del nuevo directorio de esta entidad.

CUADRO ARTISTICO ALEJANDRO FLORES.—Este conjunto, en su última sesión acordó aceptar el pedido de concurso de la Sociedad La Igualdad, para el tercer Domingo del presente mes y llevar a efecto una velada literario-musical el último Sábado de Noviembre, en uno de los salones de la capital.

Nombrar la comisión de fiestas, la que quedó compuesta por los señores Rafael Torres, Luis Navia, Miguel Prieto, Floridor Contreras y A. Díaz.

Además se acordó ofrecer una manifestación familiar cada dos meses a las familias de los socios.

EN LA UNION DE LOS TIPOGRAFOS

LA ROMERIA DE ESTA TARDE AL CEMENTERIO GENERAL

Esta tarde se efectuará la tradicional romería que hace esta Sociedad a los mausoleos que posee en el Cementerio General. El punto de reunión será en la puerta del mismo/Cementerio, a las 3, recomendando a todos la más puntual asistencia.

Como se ha publicado, en el mausoleo N.o 1 pasará lista a los socios que nos han precedido en el camino de la vida, el señor presidente. A continuación hablará el representante de la Federación de Obreros de Imprenta, señor Manuel García Aranda.

Terminado este acto los romeros seguirán a visitar el mausoleo N.o 2, de la calle de Los Naranjos, donde ocupará la tribuna el ex-presidente de la corporación, don Marcial Barrera. En la tumba del Dr. Octavio Maira hablará don Francisco Vargas T.

A este acto la Sociedad se hace un deber de invitar a todo el gremio y en especial a los deudos de los socios fallecidos.

LOS OBREROS Y SU BIENESTAR

IMPORTANTE ASAMBLEA QUE SE VERIFICARA DENTRO DE POCO, A FIN DE ESTUDIAR Y DISCUTIR LA SITUACION ACTUAL DEL PROLETARIADO

Desde hace algún tiempo a esta parte, numerosos presidentes de las diversas instituciones obreras de esta capital, venían celebrando conferencias íntimas, a fin de realizar una gran asamblea, con el objeto de deliberar sobre la actual situación social.

Hechas ya todas las tramitaciones del caso, en la tarde de ayer recibimos en nuestras oficinas la visita de una delegación especial, la que vino a pedirnos que hiciéramos público los propósitos de dichos dirigentes obreros.

Como decimos, en esta reunión se tratarán asuntos de sumo interés para las organizaciones obreras en general, a raíz de las incidencias que se han venido produciendo no tan sólo en Santiago, sino que también en provincias.

El local donde se realizará esta reunión se dará a conocer oportunamente.

ACUERDOS SOCIALES

FEDERACION DE OBREROS DE IMPRENTA DE CHILE (Sección Santiago.) — La Unión de los Tipógrafos llevará a efecto hoy su tradicional romería anual al Cementerio, para cuya ceremonia ha invitado especialmente a la Federación, la que ha nombrado para que la represente en este acto, y para que haga uso de la palabra en el Cementerio, al señor Manuel García Aranda. Se recomienda la asistencia de los federados. Punto de reunión es en la puerta de entrada al Cementerio General, a las 3 de la tarde.

—El movimiento de Antofagasta continúa inalterable.

CONJUNTO TEATRAL ARGENTINA. — En sesión celebrada recientemente se han tomado los siguientes acuerdos: aceptar la renuncia que como presidente efectivo de este conjunto hace el señor M. Céspedes y nombrar en su reemplazo al señor Oscar Torrejón; nombrar secretario de correspondencia al señor Luis Contreras.

FALLECIMIENTO.—Ayer, a las 9 A. M., ha dejado de existir en esta capital la señorita Otilia Miqueles Herrera, sobrina del distinguido dirigente obrero señor Armando Herrera R. Los funerales de la señorita Miqueles se efectuarán hoy, a las 9 A. M., partiendo el cortejo de la Avenida Lo Negrete 2548.

En la Sociedad Liga del Trabajo

EL FESTIVAL ARTISTICO DE ESTA NOCHE

Hoy, a las 9 P. M. se llevará a efecto en el Teatro de la Sociedad Liga del Trabajo, ubicado en la calle Lastra esquina de Independencia, la velada literario-musical que esta sociedad ha organizado en honor de su director señor Obispo de Dodona, doctor don Rafael Edwards.

Esta velada, que estará a cargo del conjunto artístico Vital Aza, ha preparado el siguiente programa teatral:

Romanza por el tenor señor Luciano López; "El sacristán de la aldea" y además pondrá en escena la zarzuela en tres actos y tres cuadros en prosa, letra de Sainz Noguera y música de Dimas González.

CENTRO DE TAPICEROS DE SANTIAGO. — Hoy, a las 2, deberán reunirse en la secretaría social los miembros de esta institución para concurrir con la Sociedad Fermín Vivaceta, en romería, al Cementerio General. Se ruega encarecidamente la asistencia.

SINDICATO INTERNACIONAL DE ELECTRICISTAS Y ANEXOS. Esta institución celebrará hoy, a las 10 de la mañana, una importante asamblea en su nueva secretaría, ubicada en Agustinas 725. En esta reunión se entrará a elegir el nuevo directorio.

SOCIEDAD SANTIAGO DE ZAPATEROS Y HORMEROS. — Hoy se realizará la romería anual al mausoleo social. Se invita a este acto a todos los socios y sus familias.

Se suspenderá en este día, como un homenaje a los socios fallecidos, la junta general que se celebra todos los Domingos. Se ruega a los socios su asistencia al salón social, a las 2.30 P. M., con espera hasta las 3.30.

CENTRO POPULAR MIGUEL CLARO.—Este Centro, en su sesión del Viernes, designó la siguiente delegación al Congreso Mutualista:

Señores Juan B. Núñez, Manuel Moya, Alberto Jerez, Abel Santander y Miguel Tobar, como miembros de la mesa; además, a los señores Miguel Fuentes, Casimiro Godoy, Florencio Maciel, Vicente Chavez y Oscar A. Godoy por la asamblea; forman parte por derecho nato los señores Javier Agustín Fuentes y Juan B. Naranjo.

También se acordó efectuar la fiesta pro-fondos del expresado Congreso el Domingo 11, en el Teatro Carlos Concha y cuyo programa estará a cargo del conocido Cuadro Artístico Bohemia.

CONJUNTO TEATRAL MINERVA.—En su última sesión acordó: 1).—Aceptar la renuncia de los señores Enrique Tapia y José Contreras. 2).—Nombrar director general al señor Manuel Mella R., y secretario, al señor Raúl Contreras. 3).—Marchar en armonía con el cuarteto Chaplín-Roxane y ayudarlo en todo lo que sea posible.

Sociedad de Carpinteros y Ebanistas "Fermín Vivaceta"

TA"

LA ROMERIA DE HOY AL CEMENTERIO

Como se ha anunciado anteriorhente, hoy se llevará a efecto la romería anual a los Cementerios General y Católico, como un homenaje a la memoria, que esta Institución le hace a sus ex-consocios. Asistirá también a esta romería, el Centro de Tapiceros de Santiago.

En el mausoleo social, hará uso de la palabra el presidente de la Sociedad señor José Miguel Gatica y el presidente del Centro Tapiceros, señor Fidel Díaz.

Se nos encarga avisar a los socios que el punto de reunión será en el local social, a las 2 P. M.

SINDICATO DE SUPLEMENTEROS.—Muy sentida ha sido entre los miembros que forman este Sindicato, el fallecimiento del federado, Segundo Leiva Valencia, acaecido recientemente en esta capital.

A sus funerales asistieron numerosas personas. En el Cementerio, antes de inhumarse los restos de Leiva, hicieron uso de la palabra el tesorero del Sindicato, señor S. Sánchez; Baltierra, Luna y Mujica.

GRAN CONFEDERACION SINDICAL DEL TRABAJO—Próximamente aparecerá "El Sindicalista", órgano de propaganda de esta institución obrera. Entre las muchas materias doctrinarias que trata, trae un estudio sobre los diversos aspectos que toma el amarillismo en los sindicatos obreros.

FIESTAS SOCIALES

CENTRO COMERCIANTES DEL MERCADO CENTRAL. — Hoy habrá matinée de 5.30 a 8.15.

Noche, baile en honor de algunos dirigentes de la sociedad.

CENTRO RECREATIVO Y DEPORTIVO DEL CONSEJO FERROVIARIO. — Hoy a las 6 P. M., se dará principio a un baile social.

CENTRO RECREATIVO ARTES GRAFICAS. — Hoy a las 5.30 de la tarde, habrá una matinée libre pensamiento.

Por la noche, a las 9, baile social.

ACADEMIA ARTISTICA EVARISTO LILLO. — Con gran entusiasmo se está preparando la velada literario - musical en honor de los socios jubilados del Centro Andacollo. Por encargo del Director, cítase a ensayo para el Lunes 5 del presente, a las 8.30 P. M.

CENTRO POLICIAL MANUEL VILLALOBOS. — Este Centro efectuará hoy, a las 3.30 P. M., una matinée, amenizada con una orquesta, y en la noche, a las 9, baile social.

SOCIEDAD JUVENTUD ESPERANTISTA DE SAN EUGENIO. — Esta tarde, a las 4 se ofrecerá un baile familiar en los salones de esta institución, el que será amenizado por una orquesta.

CENTRO SOCIAL Y DEPORTIVO ADOLFO MORALES. — Esta noche, de 9 a 12, habrá baile familiar para los socios e invitados con sus familias.

CENTRO CULTURAL Y DEPORTIVO EL ALBA. — Hoy habrá matinée a las 5 P. M.

Noche, baile social a las 9.

CENTROS OBREROS DE INSTRUCCION—Centro Ibáñez.— Hoy, después de las clases, habrá el siguiente programa:

1. Coro, por varios obreros del Centro. 2. Romanza, por la señorita Ríos Errázuriz. 3. Poesía, por la señorita Elena Maldívar. 4. Coro, por las señoritas Velasco García. 5. Declamación, por Segundo Jara. 6. Marcha final, por los obreros.

CENTRO ROYAL Y ADELANTO LOCAL DE LA POBLACION SAN EUGENIO. — Hoy a las 5 P. M., se llevará a efecto en el local de esta institución, un baile familiar, el cual será amenizado por una buena orquesta.

Se invita especialmente a las familias del barrio.

CENTRO EXEQUIEL VILCHES — La comisión respectiva, ha dedicado el baile de esta tarde en honor de los socios llamados Carlos con motivo de celebración de su onomástico.

SOCIEDAD ARTESANOS LA UNION. — Hoy a las 5.30 P. M., se dará comienzo en el salón que posee esta institución, en la calle Riquelme 851, a una interesante matinée, la que será en honor de las familias del barrio.

En la noche habrá baile social, amenizado por una buena orquesta.

CENTRO FAMILIAR SPARTA. — Para esta noche se anuncia un baile familiar, al que se invita a las relaciones sociales.

CUADRO ARTISTICO CERVANTES DE LA S. M. DEL LABORATORIO CHILE. — La comisión de box sigue preparando con grande actividad la matinée literario-musical y baile social que se efectuará el 18 de Noviembre para inaugurar su local y en honor del presidente honorario, señor don Camilo Carrasco Bascuñán.

CENTRO SOCIAL MANUEL CONCHA P. — Este Centro efectuará hoy a las 3 y media P. M., una matinée, y en la noche un baile familiar.

CENTRO SOCIAL EL FAR WEST. —Hoy habrá en esta institución matinée libre pensamiento, de 4 a 8 con orquesta, y noche, baile familiar de 9 a 12 P. M.

CENTRO INSTRUCTIVO EL DESPERTAR. — Hoy a las 5 P. M., habrá una matinée amenizada por orquesta.

Noche, a las 9 P. M., baile social.

CENTRO CULTURAL Y DEPORTIVO ARTURO PRAT. — Hoy a las 9 P. M. se llevará a efecto en el local ubicado en Pastor Ovalle 469, un baile de gala y acto de variedades en honor de los señores Carlos Vilches y Carlos Blanco, con motivo de su onomástico.

—Hoy a las 4 P. M. habrá matinée, amenizada por una buena orquesta.

EL CONGRESO TIPOGRAFICO DE TEMUCO

(VERSION OFICIAL DEL COMITE LOCAL DE PROPAGANDA)

Próxima la fecha en que deberá celebrarse en la ciudad de Temuco el 3er. Congreso Tipográfico, es grato para el Comité local poder dar algunas noticias a fin de que las secciones y sociedades de índole mutual se vayan orientando para la selección de los que han de llevar la respectiva representación.

El gremio de Antofagasta se está preocupando con interés para hacerse representar. Es un hecho que se hará representar por algunos de los elementos que residen en la capital y que en el Norte han tenido una destacada situación gremial.

En el vecino puerto, tomando el verdadero puesto que le corresponde al gremio en las presentes actividades, ha entrado de lleno a tratar de recolectar fondos para hacerse representar como lo habitúan los porteños. Por lo publicado en "La Unión" de esa ciudad, es un hecho que la jornada la harán juntos la Federación, la Tipográfica y la Gutenberg, como ha sido costumbre en los torneos anteriores, lo que revela la espiritualidad que informa los actos de la colectividad porteña.

Las actividades santiaguinas se pueden refundir en la siguiente forma: la Unión de los Tipógrafos, que marcha a la vanguardia de las conquistas del gremio, ya tiene acordado enviar delegados, eso sí, que aún no ha fijado su número; lo hará en breve.

De Rancagua no se sabe la determinación que ha tomado el gremio, actitud que ha hecho meditar en la necesidad de enviar un delegado a organizar la gente e interesarla por que se haga representar en el Congreso; haciendo igual temperamento con la colectividad talquina sino entra luego y por propia iniciativa en agitación, en el sentido indicado.

De Concepción llegan hasta el comité local las más halagadoras noticias. "El Sur", el diario más prestigioso del sur del país, está secundando al comité santiaguino y al ejecutivo de Temuco.

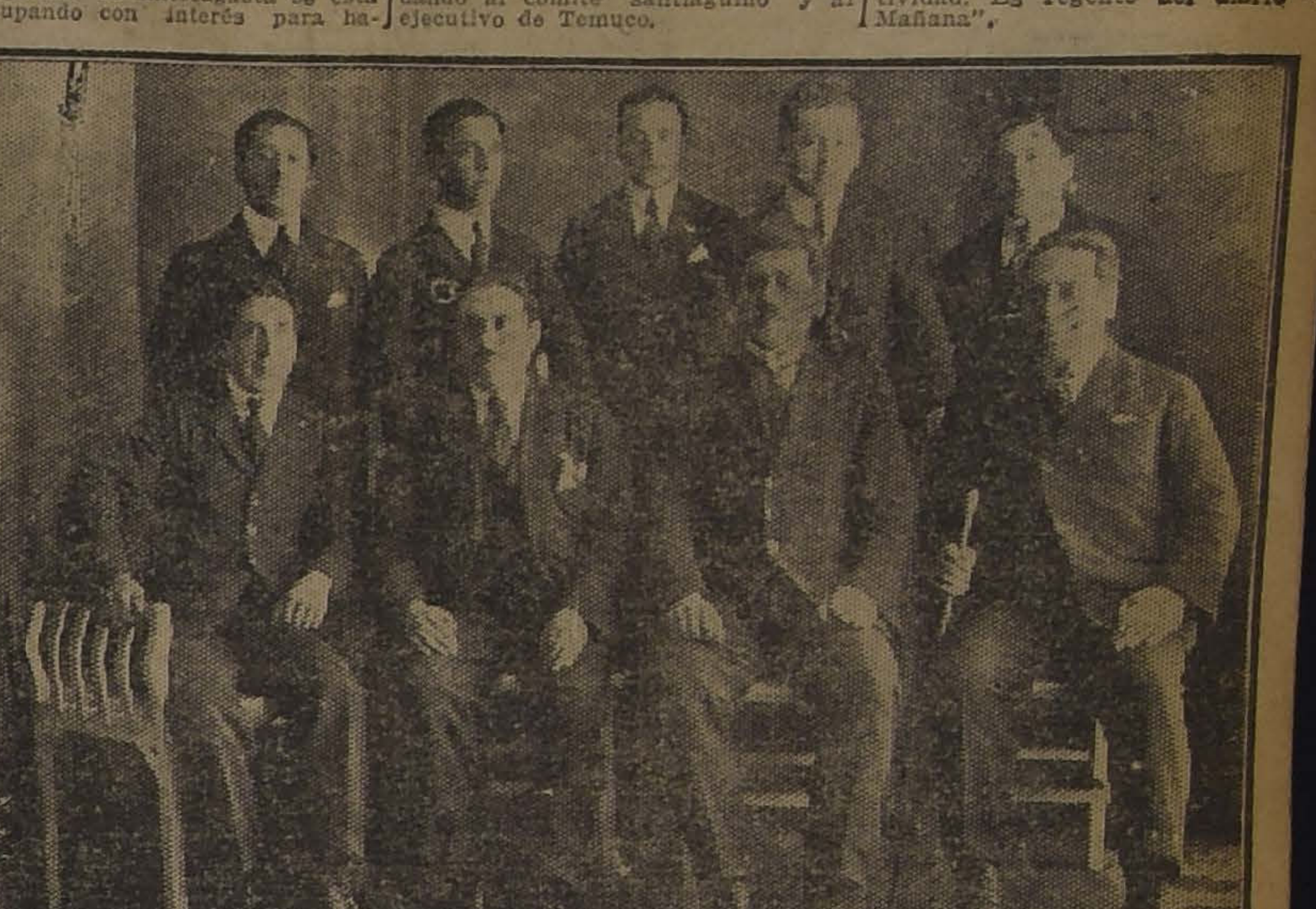

COMITE EJECUTIVO DEL III CONGRESO TIPOGRAFICO.—De pie, señores Eufemio Sanhueza, Domingo Ponce, Domingo Oses, Juan Vásquez, Manuel Besoaín M.—Sentados, señores: Romilio Godoy, Eliecer Santos, Sistilo Opazo y Pablo Castillo Oses

En la ciudad de Temuco el entusiasmo es por demás marcado y esto se debe en gran parte al prestigio que tiene el gremio, como al ascendiente de que son poseedores los que forman el comité ejecutivo. Damos de cada uno de ellos algunos antecedentes.

Señor Sistilo Opazo (presidente), es uno de los más entusiastas de la colectividad temucana; fiel en la mala y buena fortuna a la organización; leal, es el exponente del buen compañero, y su lema es unión. Es regente de "El Austral".

Señor Pablo Castillo Oses (vicepresidente) ha representado a su gremio en los torneos habidos en Santiago y Valparaíso. A pesar de que actualmente no milita en las filas gremiales, está atento a colaborar en las conquistas que llevan a la práctica sus compañeros.

Señor Eliecer Santos (Secretario), en representación de la Sociedad Artes Gráficas de Chillán, asistió al primer Congreso celebrado en Santiago. Es entusiasta y hombre de batalla.

Señor Romilio Godoy (pro-secretario) que dada su juventud se destaca ya como una esperanza para las futuras actividades del gremio en esa ciudad.

Señor Eufemio Sanhueza (tesorer que tomó a su cargo desde un pri cipio los preparativos para el Co greso. Es propagandista decidid Escribe periódicamente en los di rios locales sobre los anhelos qu abriga para el gremio. Es una pal bra, dedica gran parte del tiempo d que dispone al servicio de la cole tividad. Es regente del diario "L Mañana".

Señor Domingo Ponce (vocal), e en la actualidad el secretario general de la Sección Temuco; luchado sin reveces; se hace distinguir entre sus compañeros por el buen criterio con que resuelve los más complicados problemas que se le presenten.

Señor Domingo Oses (vocal) es e hombre de confianza del gremio d Temuco, a pesar de su juventud Ocupa el puesto de tesorero de l Sociedad y es muy entusiasta y s prédica diaria en el taller es qu cada obrero debe capacitarse par luchar con más eficiencia para bie de sí mismo como para poder contribuir con más eficacia al mejoramiento general de la clase obrera.

Señor Juan Vásquez (vocal), e hombre más joven del comité, y dad el empeño con que actúa, es de presumir que dentro de poco llegará tener espectable figuración. Es estudioso y alejado de las distracciones poco honestas.

Señor Manuel Besoaín M., (vocal es la figura más conocida de toda las que hemos diseñado. Lo únic que podemos decir de este buen camarada es que sigue siendo el hombre integro que se formó en la sección Santiago. Su entusiasmo no h decaído un instante a pesar de s situación que tiene en uno de lo principales establecimientos de ciudad de Temuco. Hasta hace poc fué secretario general de esa sección.

EL CAMPEONATO DE ONE STEP DE HOY

EN EL CENTRO LA INSTRUCTIVA OBRERA

"COPA INSTRUCTIVA OBRERA" QUE SE DISPUTARA HOY EN EL CENTRO INSTRUCTIVA OBRERA

Hoy, a las 9.30 P. M., se dará comienzo en el salón del Centro La Instructiva Obrera, ubicado en Chacabuco 712, al gran campeonato de One Step, que la comisión de fiestas ha venido preparando.

En este torneo podrán tomar parte todas las personas que deseen aún que sean profesionales o aficionados.

En este campeonato, se disputará un trofeo, el que consiste en una copa, la cual lleva el nombre "Copa Instructiva Obreras".

La inscripción se ha fijado en la suma de cinco pesos por pareja.

Las instituciones que deseen tomar parte en este campeonato, pueden pasar por la secretaría de la institución, a fin de solicitar más detalles al respecto.

El jurado lo compondrán el profesor de baile señor Luis Escobar, señor Carlos de la Barra, presidente del Centro Artes Gráficas, señor Pedro Munizaga y algunos miembros de la prensa, y el señor José Miletti.

CITACIONES

Centro Social y Pro-Adelanto Local Población Santa Rosa. — A junta general extraordinaria (elección de Directorio), para hoy a las 3 P. M. en primera citación, y a las 3.30 P. M. en segunda citación.

Se pone en conocimiento de los socios, que para tener derecho a voto deben estar al día en el pago de sus cuotas.

Se encarece la asistencia a esta junta general, pués esta elección es de positivo interés no tan sólo para los intereses del Centro, sino también para los de la Población en general.

Unión Sindical de Ferroviarios. — A junta general para hoy, en Antonio Varas 290, a las 10 A. M.

Gran Confederación Sindical del Trabajo. — A junta general para hoy a las 10 A. M.

Estudiantina Libertad. — A sesión ordinaria para hoy, a las 10 A. M., en San Diego número 644.

Departamento de Construcción (I. W. W.) — A los colocadores de baldosas, a reunión para hoy, a las 9 P. M.

Centro Andacollo de la U. N. — A junta general para hoy, a las 4 P. M.

Estudiantina Esmeralda. — A reunión general para hoy, a las 10.30 A. M.

Sindicato Blanco de Pintores. — A junta general para hoy, a las 9.30 A. M.

Sociedad de Dueños de Carretelas. El Progreso. — A junta general para hoy, a las 3 P. M.

Sociedad Protección de la Mujer.— Al Directorio, a sesión ordinaria para hoy, a las 3 P. M.

Sociedad Igualdad y Trabajo. — A junta general ordinaria para mañana, a la hora de costumbre.

Sociedad de S. M. La Ilustración, de Ñuñoa. — Junta general extraordinaria para hoy, a la hora y en el local de costumbre.

Centro de Estudios Sociales Aurora Roja. — Para hoy, a las 3.30 P. M., en Nataniel 2024.

Grupo Renovación. — Para hoy, a las 4 P. M., en Rosas 1049.

Centro Cultural y Deportivo El Alba. — A sesión para hoy, a las 3 P. M.

Sociedad de S. M. Practicantes de Chile. — A la romería al Cementerio General, cita para hoy a todos sus socios, a las 2 P. M., en el local social.

Sociedad de Inválidos de la Guerra de 1879. — A junta general ordinaria para hoy, a las 3 P. M.

Sociedad de Socorros Mutuos Nathanael Yáñez. — A junta general para hoy, a las 2.30 P. M.

Sociedad Unión Artes Mecánicas.— A junta general ordinaria para hoy, a las 9 A. M.

Sociedad Defensores de Chile en 1879. — Hoy, a las 9.30 A. M., saldrá en romería al Cementerio General, desde la Plazuela de la Recoleta.

Sociedad La Universal. — Para hoy, a las 9 A. M., al Directorio.

Federación de Sastres de Ambos Sexos. — A junta general para hoy, a las 10 A. M., en el local de costumbre.

Unión General de Estucadores, Albañiles en resistencia.—Para hoy, a Local, Maipú 840.

Sociedad S. M. de La Igualdad. — A junta general extraordinaria para hoy a las 3.30 P. M.

Centro de Retirados de las Policías de la República Joaquín Pinto Concha. — Para hoy a las 10.30 A. M. se cita a junta general.

Departamento en Construcción I. W. W. — A junta general para hoy a la hora de costumbre a los gremios de Albañiles, Estucadores, Pintores, Baldosistas y Carpinteros.

Local: Nataniel 1057.

Departamento de Manufactura en Madera I. W. W. — Para hoy a las 10 A. M. a todos sus componentes a junta general.

Sociedad de Pintores Miguel Angel. — A junta general ordinaria para hoy a las 10 A. M.

[illegible]

so. — A reunión general para mañana a las 8 P. M.

Sociedad de S. M. El Cóndor. — A reunión de directorio para mañana a las 8 P. M. en Baquedano 868.

Casas en Arriendo

Entre otras ofrecemos las siguientes,

DELICIAS, buena situación, altos	$ 1.200.—
EJERCITO, regia casa un piso, garage	$ 1.000.—
CLARAS, centralísimo casa bajos	$ 900.—
SANTO DOMINGO, espléndida casa bajos	$ 800.—
COMPAÑIA, buena casa bajos	$ 800.—
CATEDRAL altos muy centrales	$ 750.—
VERGARA, una de las mejores casas, 2 pisos	$ 750.—
AHUMADA, lindos altos, todo confort	$ 700.—
RECOLETA esq. Dávila, edificio en construcción	$ 700.—
MATUCANA, un paso Alameda, regios altos	$ 650.—
GARCIA REYES, elegante casa, todo confort	$ 600.—
BRASIL la mejor situación, lindos altos	$ 600.—
BRASIL, elegante casa altos	$ 600.—
BRASIL, buenas casas, altos, todo confort	$ 500.—
BRASIL, muy buenos bajos	$ 500.—
DAVILA, edificio en construcción, buenos altos	$ 500.—
CUMMING, espléndidos altos	$ 500.—
MATURANA, buena casa altos	$ 500.—
SAN ISIDRO, elegantes altos	$ 500.—
GRAN Av. MACUL 875. Muy buena casa-quinta	$ 600.—
MATURANA, buena casa altos	$ 425.—
DAVILA 787, espléndida casa un piso	$ 450.—
GARCIA REYES, bajos recién refaccionados	$ 400.—
CUMMING, buena situación, bajos	$ 380.—
CUETO, cerca Rosas, buena casa bajos	$ 350.—
HUERFANOS, buena casa bajos	$ 350.—
SERRANO, espléndida casa altos	$ 300.—

Y muchas otras que pueden solicitar órdenes para visitarlas de:

RIVERA Y ARCE

[illegible] 1153 — [illegible] 28, ALTOS

Nada hay comparable

CON EL GRANDIOSO EXITO DEL EXITO

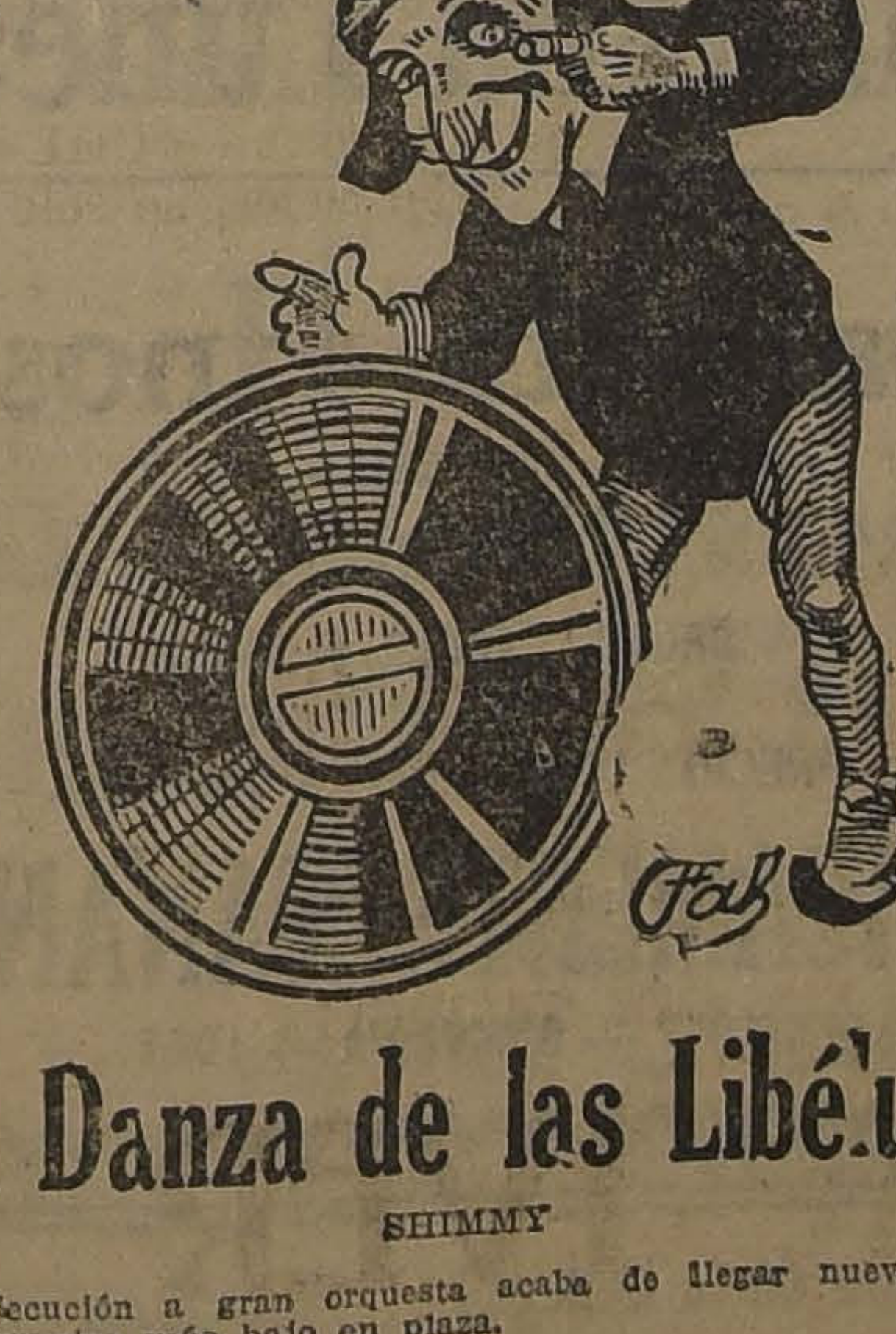

La Danza de las Libélulas

SHIMMY

Ejecución a gran orquesta acaba de llegar nueva remesa a precios más bajo en plaza.

ODEOLAS ODEON Y THALIA

Estas dos marchas de Odeolas alemanas son las preferidas por las personas de buen gusto, por su gran potencia, nitidez perfecta y corte elegante.

FACILIDADES EXCEPCIONALES EN EL PAGO.

Augusto O. Föhme y Cía.

HUERFANOS 710, AL LLEGAR A CLARAS

LOCAL

Espléndido para liquidaciones, se arrienda con mesones, por algunos meses, en calle del Puente; inmejorable situación. Entrega inmediata.

F. H., CASILLA 2511

Nada más que Solvina

se necesita para sanar de toda clase de toses, catarros, asma, bronquitis, resfriados, irritaciones del pecho, dolores de garganta, etc., jamás fallan porque no pueden fallar.

-SI UD.-
QUIERE

que su cabello canoso recobre el color natural de la juventud, sea en negro, castaño oscuro, castaño claro, use sin vacilar la

Tintura FRANCOIS
instantánea

la única que da completo resultado en algunos minutos.

Se vende en todas
las Farmacias

LOCAL EST B[illegible]
VENDO

sin intermediarios.

Mide 765 metros cuadrados y consta de una casita de 5 piezas, dos galpones para vacas y un galpón de dos pisos.

Se incluyen en la venta 10 vacas paridas en plena producción y los útiles necesarios para la lechería.

Precio: $ 40,000, pagaderos reconociendo hipoteca de $ 9,000 y saldo al contado.

CASILLA 2026

LA CASA

Juillerat & Alvarez

ELECTRO-TECNICOS

Avisa a su distinguida clientela que está recibiendo un selecto surtido en ventiladores eléctricos para corriente continua y alterna. Linternas de bolsillo, con acumuladores y pilas, baterías para automóviles, aparatos para masajes, etc.

Juillerat & Alvarez

SANTO DOMINGO, 1177, AL LLEGAR A MORANDE.—

CASILLA 2066.—TELEFONO 4269

Instalaciones de luz y fuerza, reparaciones y agregados.— Presupuesto gratis.

Se ejecutan

toda clase de torneo, Recorta calado y talla en madera; especialidad en torneo salomónico.

Con rapidez y economía.

TORNERIA "EL CONDOR"

CONDOR 1380.— TELEFONO 270, PARQUE.— Suc. JULIO TIXIER

Viña Concha y Toro

SORTEO MENSUAL

En el sorteo verificado ayer en los salones de "El Diario Ilustrado", resultaron premiados con vales por mercaderías de las casas Gath y Chaves o Pelegrino Cariola, a elección del favorecido, los siguientes números:

CON $ 300: el número 1224.
CON $ 200: el número 1313.
CON $ 100: los números 0041, 2200, 2385, 2386 y 2460.

Los interesados pueden retirar los vales en la Bodega de la Viña, calle Manuel Rodríguez N.o 42.

El próximo sorteo se verificará el 3 de Diciembre de 1923.

INTERESANTE PARTIDA FOOTBALLISTICA

SELECCIONADO DE LA LIGA SAN FELIPE CONTRA MAGALLANES

Se iniciará a las 4 P. M. en la cancha Independencia 1499

y se efectuará en la cancha Ma- nes, Independencia 1499, una contienda footballística entre e cionado de la Liga de San Fe- y el primer equipo del Maga- s, partido que, sin lugar a dudas, interesante y reñido, pues ac- en él, uno de los ases del foot- metropolitano contra uno de los s seleccionados del Norte.

EL PRELIMINAR

las dos y media jugarán la par- preliminar los equipos B. de los s Magallanes y Gold Cross, par- que no desmerecerá a la de o, pues reune una serie de ele- os nuevos, que al trabajar con o y entusiasmo, ocuparán pron- as vacantes que queden en el er conjunto. Será un preliminar ue abunden las jugadas rápidas aritorias, pues aparte de la la- ue cada uno tratará de hacer lo provechosa posible, existe el plo dado por los jugadores de su er equipo, cuyos éxitos han sido ios en casi todo el país.

PARTIDA DE FONDO

rgo de los conjuntos Magallanes y Liga San Felipe

tural y justificado entusiasmo arcado el anuncio de este en- tro, pues la labor del Magalla- es conocidísima de todos los de- stas de la capital. A pesar de elementos si se quiere escogi- ha debido implantar en sus filas disciplina casi militar, resultan- e ello los soñados triunfos que coronado sus esfuerzos. Las in- encias a la cancha se justifican mente en casos de enfermedad ros de impostegable urgencia: í como nunca el público que ha ido a partidas del Magallanes, alido defraudado por la no ac- ón de dos o tres de sus juga- ; es así también cómo mediante disciplina ha sabido mantenerse altura en que se encuentra.

su defensa, actuarán Ernst, ke Toro, Baeza y Teuche, quín- internacional que a más de co- a base su papel y tener la prác- de la experiencia, están en todo igor; muy trabajadora y eficien- berá ser la línea delantera de Felip epara que la haga caer.

su reciente partida contra el r combinado del país, Talcahua- emostró con creces y en forma incente, la pericia y habilidad ue es capaz. Han acompañado a pital y al país en sus más im- ntes lances, y han sabido en momento, responder en forma factoría la justa fama que les ha notoriedad. Su característica ipal es el juego bajo de com- ión, alimentando a sus ágiles en a fácil y continua, no perdien- control del juego ni aún en los entos más apremiantes de la .

la línea delantera responden en dad de méritos a la defensa. ano, Ortega, Sepúlveda, Arroyo uiñones, tratando de hacer, en sible, un conjunto que con mé- ha merecido el calificativo de oso.

El cuadro de la Liga San Felipe, conocedor de la potencialidad del contendor, ha entrenado durante todo este último tiempo a su equipo, y no desconfía en el triunfo, resultado que lo colocaría como uno de los mejores combinados. El partido más interesante de la provincia, es el que actualmente se jueza entre San Felipe y Los Andes, encuentro reñidísima que reune en la cancha a casi la totalidad de los habitantes de ambas localidades.

Este partido, que se anuncia con gran anticipación y para el cual sus elementos se preparan desde mucho tiempo antes, debía haberse jugado el Domingo último, pero se postergó para el 11, de tal suerte que el cuadro sanfelipeño está en inmejorables condiciones de training y cuidado. Defenderá la valla el conocido arquero Chinchón, indicado por los dirigentes de la Chile, como un elemento indispensable en el conjunto internacional En la zaga actuarán Terraza y Juan López, formando una magnífica y oportuna línea de defensa; llamará la atención N. Terraza, por la limpieza de sus jugadas y por su espléndido juego de cabeza. La línea media, de entre cuyos elementos descuella Bustos, es de grandes recursos, alimentador incansable, no descuida su importante papel de eje del conjunto Los punteros, Lazo y González, y el centro delantero Neweu, son eficacísimos en sus ataques; rematan con oportunidad y precisión, habiéndose paulatinamente impregnado de las lecciones que en partidas internacionales dejaron los argentinos, cuya cualidad sobresaliente era rematar, aún, desde largas distancias, las jugadas, produciéndose así los tantos en forma casi segura y al mismo tiempo inesperada.

El equipo visitante vestirá casaca azul y pantalón blanco; el cuadro local lucirá su uniforme azul y blanco y pantalón negro.

EL ARBITRO

Dirigirá la contienda don Carlos Fanta.

LOS INVITADOS

Han sido invitadas especialmente numerosas personalidades del mundo social y deportivo La colonia de Aconcagua, en masa, presenciará la interesante partida.

SERVICIO DE POLICIA

Estará, como en anteriores oportunidades, a cargo de la 9.ª y 10.ª Comisarías, servicio tan indispensable en esta clase de reuniones para el orden y brillo del espectáculo.

LOS EQUIPOS

Liga San Felipe

Chinchón
Terraza, López
Rubilar, Bustos, Torres
Leiva, O. González, Barrera
González Castillo

O

Ortega Arroyo
Teuche, D. Arellano, R. Sepúlveda
Quiñones, H. Baeza, Toro
Witcke, O. Ernst
Frías

Magallanes

LOS GUARDALINEAS

Actará por la capital el señor Oscar Rojas y por el cuadro nortino don Fernando Hortuvia, ex-Tesorero de la Liga visitante.

LOS FESTEJOS

El Magallanes invita a todos sus socios a la Estación del Norte (Mapocho), a las 11.30 A. M. de hoy, a recibir a la comitiva nortina. Se les festejará con un almuerzo en los comedores del Club local, Independencia 1499, y un lunch después del encuentro.

LOS PRECIOS DE LAS LOCALIDADES

Ateniéndose a los gastos que demanda una jira de esta naturaleza, se acordó fijar los siguientes precios: tribunas, 2 pesos; entrada general, 1 peso.

Como en anteriores oportunidades, la entrada será libre para las señoras, señoritas y niños.

MIRAFLORES CONTRA NATIONAL SPORTING

EL LANCE DE HOY POR LA COPA JAIME TOHA

Reina entusiasmo en el elemento deportivo de la capital por presenciar el encuentro que sostendrán hoy los conocidos clubs National Sporting Club y Miraflores, afiliados a las Ligas Santiago y Metropolitana, respectivamente.

Este es el último match de los dos que fijan las bases. A las 4.15 P. M. se presentarán los equipos, bajo las órdenes del árbitro señor Carlos Tagle, en la siguiente forma:

National

Bascur
Mass, Bustos
Chaparro, Guzmán, Acevedo
Banda, Berríos, Escobar
Valdovinos Guzmán

O

Olivares Fuentes
Chacón, Meza, González
Espinosa, Morales, Maldonado
Fariña, García
Carvajal

Miraflores

Reservas, por el National: Arriagada, Machuca y Figueroa; por el Miraflores: Bravo, Canales y Andrade.

La tarde deportiva empezará a las 2.30 con un preliminar que jugarán los segundos equipos de ambos clubs, los que se disputarán once diplomas que serán obsequiados por el club perdedor.

A presenciar este torneo ha sido invitado especialmente el donante de la copa, señor Jaime Tohá y conocidas personas de diversas instituciones deportivas.

La cancha que se ha elegido para llevar a efecto este torneo es la de la Liga Metropolitana, ubicada en la Avenida Vicuña Mackenna esquina de la Avenida Matta, y el valor de las entradas se ha fijado en un peso a tribunas y en 60 centavos la entrada general

LOS ENCUENTROS OFICIALES DE HOY

ASOCIACION DE FOOT-BALL DE SANTIAGO

CLUBS	CANCHA	HORA	ARBITRO	DIRECTORES
Copa República				
5 de Abril c. Britania	Independencia 1	4.15 P. M.	J. Mac-Donald	A. Olivos
Copa Chile-Uruguay				
Morning Star c. Audax Italiano	Independencia 1	2.20 P. M.	Oscar García	A. Olivos
Internado I c. Santiago I	Estadio S. Laura	2.30 P. M.	T. Guzmán	G. Somerville
Copa Ulises Alvarez				
5 de Abril II c. Britania II	Independencia 1	10.45 P. M.	M. Maraboli	M. Schimidt
Copa Arauco				
Borgoño II c. M. Eléctrica II	Independencia 2	10.45 P. M.	Gallardo	M. Schimidt
Santiago II c. Internado II	Santiago	10.45 P. M.	Galdames	F. Horta
Copa Blanco				
5 de Abril III c. Britania III	Independencia 1	9.30 A. M.	M. Schmidt	M. Schimidt
Copa Ecuador				
Brigada Central IV c. Borgoño IV	Independencia 2	9.30 A. M.	Oyarzún	M. Schimidt
F. Libertad IV c. Santiago IV	Santiago	9.20 A. M.	Felipe Ho[illegible]	F. Ho[illegible]

LIGA NACIONAL DE FOOT-BALL

Primera División				
Juan M. Trías c. B. Dávila	Badminton	4.15 P. M.	A. Aguirre	T. González
División Intermedia				
República I c. Mackenna I	Badminton	2.15 P. M.	M. Díaz	Aguirre
Reserva Intermedia				
Mandu[illegible]ro I c. Orompello I	San Eugenio	4.15 P. M.	M. Prieto	Martínez
Séptima División				
Wanderer III c. República III	San Eugenio	10.30 A. M.	Núñez	Agüero

LIGA METROPOLITANA DE DEPORTES

Segunda División				
(Serie A)				
Wellington v. Ferrocarrileros	Gath y Chaves	2.15 P. M.	C. Tagle	H. Aguirre
(Serie B)				
Capitán Prat II c. Jorge V. II	Metropolitana	10.45 A. M.	J. Martínez	C. Aguirre
(Serie C)				
Green Cross II c. Capitán Scott I	Gath y Chaves	9.30 A. M.	A. Jerez	A. Parodi
Maestranza II c. Star Valparaíso II	Maestranza	10.45 A. M.	R. Aguirre	Contreras
Tercera División				
(Serie A)				
1.o de Mayo III c. S. Valparaíso III	Metropolitana	9.30 A. M.	J. Martínez	C. Aguirre
G. Korner I c. Gath y Chaves III	Gath y Chaves	10.45 A. M.	E. Romero	A. Parodi
(Serie B)				
U. Pedro Mira II c. Ferrocarrileros II	Maestranza	2.15 P. M.	V. Collao	J. Martínez
(Serie C)				
Maestranza III c. Cap. Scott II	Maestranza	9.30 A. M.	E. Aguirre	Contreras

LIGA DE FOOT-BALL DE SANTIAGO

Primera División				
Gervarino A v. Loma Blanca I	Campos Sport 1	4 P. M.	Miguel Núñez	J. Catalán
Santa Elena I c. Carlos Walker I	Campos S	2 P. M.	Luis González	J. Catalán

BERNAL I F. C. v. EL SALTO I F. C. — Hoy a las 2 P. M., ante el árbitro señor M. Molina, se llevará a efecto esta interesante partida en la cancha de San Ramón.

El Salto se hará representar así:
Goal: Santibáñez.
Backs: Abarca y Román.
Half - backs: Trincado, Abarca y Vidal.
Forwards: Palomino, Luque, Manchado, Espinosa y Castillo.

LIGA JOSE ARRIETA. — Encuentros que se jugarán hoy en la cancha Peñalolén:

Copa Francisco Latorre. — Luis Arrieta III con Guindos III. — Arbitro señor Olivares. Hora 2 P. M.

2.ª Serie, Copa José Santos Sepúlveda. — Iris II con Guindos II. — Arbitro señor Olivares. Hora 3.45 P. M.

Asociación de Referées de Chile

SECCION SANTIAGO

Los referees oficiales que a continuación se expresan, deberán concurrir hoy a las canchas y horas que se indican, con el fin de tomar exámenes prácticos a diversos aspirantes:

Miguel Schmidt, cancha Independencia 1, a las 10.45 A. M.; Juan B. Lapiedra, cancha Independencia 2, a las 10.45 A. M.; Enrique Guzmán, cancha Stadio Policial, a las 10 A. M.; Eduardo Tessada, cancha Santiago, a las 10 A. M.; Francisco Jiménez, cancha Metropolitana, a las 9 A. M.; Joaquín Huerta, cancha Gath y Chaves, a las 9.30 y 10.45 A. M.; Alberto Parodi, cancha Maestranza, a las 9.30 y 10.45 A. M.

ALMIRANTE SIMPSON F. C. — Hoy a las 3 P. M., en la casa del Presidente honorario señor Hilario Castro, calle San José N.º 3087, esquina de San Vicente, se llevará a efecto la fiesta que esta institución tiene preparada en conmemoración de su 8.º aniversario y entrega de los premios ganados en la Liga Obrera en la temporada pasada.

Punto de reunión: Bascuñán Guerrero esquina San José, a las 2.45 P. M.

MAGALLANES F. C. — Pone en conocimiento de su ssocios que ayer, a las 3 de la mañana, dejó de existir el antiguo consocio señor Delfín Lara, quien por espacio de cinco años defendió los colores del Club.

Ultimamente desempeñaba las clases de Educació nFísica en el Liceo de Hombres de Traiguén.

El cortejo partirá hoy, a las 9 de la mañana, desde el Hospital de San José.

PATRIA Y HOGAR v. MANUEL ACEVEDO. — Esta tarde, bajo las órdenes del señor Froilán Luque, a las 3.30 P. M., se medirán en un amistoso los primeros conjuntos del Patria y Hogar y el Manuel Acevedo, ambos cuadros pertenecientes a la Liga Nacional y militan en la serie de honor de ella, ocupando los puestos de avanzada en la competencia.

Este encuentro formará parte de uno de los números con que anualmente, en esta fecha, celebra el Manuel Acevedo su aniversario.

LIGA INFANTIL. — Por inconvenientes de última hora, se suspende el campeonato que esta colectividad iniciaba hoy por la Copa Independencia.

LAUTARO ATLETICO F. C. v MARRUECOS F. C. — Hoy se llevará a efecto en el vecino pueblo de Marruecos, este amistoso.

Los jugadores de la capital deben encontrarse en la Estación Central a las 12.45 P. M.

SUB - OFICIALES DEL REGIMIENTO PUDETO v. ESCUELA DE SUB - OFICIALES DE SAN BERNARDO.—A las 3.30 P. M. de hoy se efectuará en el vecino pueblo de San Bernardo, un match entre estas instituciones, el que se efectuará en la cómoda cancha que posee el Doce de Febrero F. C. de esa localidad.

El Tuberculoso (tísico) que use ROBUROL librará de las garras de la muerte.

ATLETISMO

LA CARRERA SANTIAGO-PEÑAFLOR

SE INICIARA A LAS 7.30 A. M. DE HOY DESDE EL PORTAL EDWARDS

La interesante competencia será controlada por la Liga Atlética de Santiago

Hoy es un gran día para el pedestrismo santiaguino.

En efecto, se llevará a efecti una interesante prueba de largo aliento organizada por la Liga Atlética de Santiago.

Numerosos deportista se trasladarán hoy a Peñaflor a presenciar el final de la interesante brega, donde se definirá la copa Audax Italiano, en cuyo puesto de honor figura el campeón Fernando Acuña.

Entrelo s corredores inscritos, figuran Samuel Morales, Juan Acevedo, Ramón Toledo, Fernando Acuña, Armando Dotte, Jorge Pinto, Víctor Orellana, Manuel Arce, Temístocles Rodríguez, Ramón Espinoza, Moisés Canivilo, Arturo Lilo, Ernesto González, Pedro Pérez, Luis Morales, Julio Chacón, Juan Menares y Santiago Garoni, etc.

Los premios que serán ocho, más uno especial, se darán a conocer hoy antes de iniciarse la carrera y se entregarán a los vencedores en la sala de la Municipalidad de Peñaflor.

EL JURADO

Estará formado por las siguientes personas:

Directores honorarios, los miembros de la Confederación Chilena de Deportes.

Arbitro general, señor Antonio Ibar.

Juez de partida, señor Luis Ren[illegible]ti.

Cronometradores, señores: José Luis Fuenzalida, Alberto Sánchez y Francisco Ruiz.

Jueces de llegada, señores Wenceslao Doren, Pedro Smitt, Emilio Rodríguez y Manuel Pino.

Auxiliar general y ayudante del jurado, señor Euladio Araya.

Controlador en Marruecos, señor Carlos Acuña.

Controlador en Malloco, señor Juan Gálvez Acuña.

EL RECORRIDO

El recorrido será el siguiente: Punto de partida: Portal Edwards, siguiendo por Delicias, Avenida Ecuador, camino de Los Pajaritos, Estación de Maipú, Marruecos, Malloco, y camino directo hasta la Plaza de Peñaflor, donde terminará la carrera con una vuelta a la Plaza de dicho pueblo.

—Después de la llegada se procederá a la repartición de premios.

El pueblo y las autoridades esperan la llegada de la carrera con gran entusiasmo.

LA PRUEBA DE HOY A PEÑAFLOR

SE INICIARA A LAS 8 A. M. DESDE Av. MATTA esq. SAN DIEGO

Una de las pruebas que más ha llamado la atención en los círculos pedaleros, es sin lugar a dudas, la importante carrera que ha organizado el Club Ciclista Barcelona.

Las inscripciones se cerraron ayer con el más franco éxito, por lo que intervendrán en la contienda, los más aventajados cultores por las distintas categorías.

LA PARTIDA

El punto de partida ha sido fijado en Av. Matta esquina San Diego. Hora, 8 A. M. para los corredores de tercera categoría; 8 y media A. M. para los corredores de segunda categoría y 9 A. M. para los corredores de primera categoría, y campeones.

EL RECORRIDO

El recorrido de esta prueba, es el siguiente: Santiago La Cisterna, La Granja, Bajos de Mena, Puente Alto, Bajos de Mena, La Granja, La Cisterna, San Bernardo, La Cisterna.

LOS CONTROLES

El jurado que controlará esta carrera es el siguiente: control La Cisterna, señores: José Alegret, José Bombel, presidente del C. C. Chile, señor Saavedra y José Caffi. La Granja, presidente del C. C. Centenario. Bajos de Mena, señores: José Deu y Arturo Estévez, Juan y Francisco Julliet.

Puente Alto, señores: Eduardo Lassalle, Claudio Vicens, y Fidel Morer.

San Bernardo, señores: Julio Pau, Casimiro Cot y Francisco Valdés.

Jueces para la llegada final, señores: Armando Lazcano, Alberto Caffi, Pedro Musset Castro y Erasmo Vásquez C.

Jueces de partida, señores: José Palou y Erasmo Vásquez C.

Jueces de camino, señores: Carlos Pau, José Sans, José Sarrat.

Comisario general, señor: Alberto Davidson.

Ayudante general, señor Alfonso Pau F.

El comisario general don Alberto Davidson, reunirá en compañía de su ayudante don Alfonso Pau, todas las llegadas de que consta la carrera y proclamará los vencedores. Se encarece a las personas que constituyen el jurado reunirse a las 7 y media A. M. para que así el comisario general pueda distribuirlos en debida forma y prontitud. Habrá para el traslado de las personas del jurado automóviles y camiones.

EL ALMUERZO

A las 12 M. se reunirán los socios de esta institución quienes invitarán a los presidentes de los clubs de la capital al banquete en honor de los vencedores de las diversas categorías. La comisión de recepción invitará especialmente al presidente de la Unión Ciclista y personas que componen el jurado.

LA CARRERA A MAIPU IDA Y VUELTA

SE INICIARA A LAS 7 1|2 A. M. AUSPICIADA POR LA ASOCIACION ATLETICA DE SANTIAGO

Hoy se llevará a efecto la carrera de ida y vuelta a Maipú que la dirigente del atletismo metropolitano ha venido preparando con todo interés.

Los diversos competidores se han preparado con todo entusiasmo a fin de adjudicarse el puesto de honor en esta prueba, que promete adquirir caracteles especiales, ya que el handicap fijado da posibilidades de triunfar a todos los participantes.

Los posibles vencedores han de ser: Plaza, Bravo, Celis y Castillo, que se han destacado por sus diversas actuaciones anteriores. De los que llevan ventaja mencionaremos a Gómez, Moraza, Romero, Mena, Casanova, Zamorano, Gutiérrez y Campos; este último, muchacho aún joven que dadas sus actuaciones recientes, promete dentro de algunos años ser uno de los más destacados corredores de fondo.

No es aventurado pronosticar al desarrollo de esta prueba un interés como pocas veces nos ha sido dado presenciar, puesto que cada uno de los competidores está ne el máximo de sus cualidades.

Los diversos inscritos llevan el siguiente handicap:

Seis minutos: **J. Astete, E. Weivar, M. Aguilera, J. Gómez, A. Salfate, R. Fuentes, I. Luengo, D. Valenzuela, J. Palermo.**

Cinco minutos: **J. Moraga, J. Casanova, A. Abricot, J. Zamorano** y J. Lillo.

Cuatro minutos: **R. Pérez** y J. Gutiérrez.

Tres minutos: M. **Mena.**

Dos minutos: E. Días, G. Núñez, M. Madrid, **C. Romero** y E. Campos.

Sin ventaja: **M. Plaza, J. Bravo,** F. Castillo y **Luis Celis.**

La partida se ordenará a las 7.30 A. M., desde **el Portal Edwards.**

CICLISMO

UNA HERMOSA REUNION SOCIAL

EL BAUTIZO DEL ESTANDARTE DEL CLUB CICLISTA CHACABUCO

El Club Chacabuco realizará hoy un imponente acto con motivo de la recepción de su bandera, la cual hace poco fué obsequiada a la institución y que lleva los colores del Club, llevando a su centro bordadas en oro las iniciales del Chacabuco entrelazadas con ramas de laureles que forman un escudo.

Con este motivo sus socios han acordado realizar hoy un sencillo y significativo acto para solemnizar el bautizo de su enseña y han designado como padrinos al señor J. Rafael Contreras, presidente honorario del Club y Jesús Sánchez y como madrinas a las señoras Esther Rodríguez de Contreras y Luisa Pereira de Sánchez, las que irán acompañadas por una corte de niñitos y niñitas.

Esta ceremonia se efectuará hoy a las cinco de la tarde, en la parroquia de San Isidro, ofreciendo después el directorio del Club una recepción en su secretaría A. Prat 103 y para los cuales se ha invitado especialmente a la señorita Mary Salinas Silva, que tiene parte de dicho obsequio, y al presidente de la Unión Ciclista de Chile y de las instituciones congéneres, redactores deportivos, socios y ex-socios fundadores y miembros honorarios del Club. Se nos encarga rogar a los representantes de los clubs que no hayan recibido la invitación, se sirvan asistir.

Se cita a todos los socios, a las 4.30 P. M., en su secretaría.

EXCURSIONISMO

CUERPO DE EXPLORADORES "MAGALLANES". — La excursión de hoy a Pelvín. —Hoy, a las 7 1|2 A. M., deberán reunirse, para tomar el tren que los conducirá a Malloco, los socios que participarán en la excursión a Pelvín, que han organizado los directorios de los Cuerpos Magallanes y Caupolicán.

Congestiones del hígado y de la vejiga, estreñimientos... arenillas, diabetes, biliosidad, cólicos, diarreas, dispepsias, combate con éxito CONTROLINA.

GRANDES REBAJAS
EN CONFECCIONES PARA SEÑORAS Y NIÑAS
Todos Modelos de la Estación
A PRECIOS BAJÍSIMOS

2.o PISO
ASCENSORES

VER NUESTRAS VIDRIERAS

PARA SEÑORAS

VESTIDOS en velo de todos colores, adornados de vuelos y calados a mano ... $	35.00
VESTIDOS en género esponja rayado, en todos colores de moda, o en tela de puro hilo, colores claros, lindos adornos ... $	49.00
VESTIDOS en "lainaje", gabardina o sarga, adornados de pliegues o bordados, $ 150, $ 125 y ... $	79.00
ABRIGOS en gabardina de pura lana, adornados con pespuntes de seda ... $	145.00
ABRIGOS de seda, crespón marroquí negro o de color, grandes modelos ... $	325.00
TRAJES SASTRE en linda tela mercerizada, colores de alta novedad, para señoritas y señoras ... $	79.00
TRAJES SASTRE en gabardina, sarga o crespón de lana, modelos importados, $ 190 y ... $	150.00
BLUSAS en crespón "martelé", dibujos impresos de alta novedad ... $	12.50
BLUSAS casaquines de velo y chaleco de crespón, lindos dibujos ... $	19.50
BATAS de percal, forma nueva, impresiones de novedad, todos talles ... $	25.00
BATAS kimono, en crespón "Martele", impresiones colores de moda, lindos dibujos ... $	35.00

PARA NINAS Y SEÑORITAS

VESTIDOS marineros en percal, rayado, rosa, nattier, marino, lacre en fondo blanco, para edades de 6 a 12 años, desde ... $	19.00
VESTIDOS en etamina de algodón de todos colores, adornados de pliegues, para niñitas de 2 a 5 años ... $	19.50
VESTIDOS en crespón "Martelé" blanco, con motivos "au pochoir" de color, para niñitas de 8 a 12 años, desde ... $	19.00
VESTIDOS en piqué rayado de color, artículo lavable, adornados de sesgos, para edades de 8 a 12 años, desde ... $	14.50
VESTIDOS en lindo género esponja de todos colores de moda, adornos, bordados, para señoritas de 13 a 18 años, desde ... $	25.00
VESTIDOS en género esponja rayado, lindos colores, para edades de 15 a 18 años ... $	49.00
VESTIDOS en crespón marroquí de lana y seda, todos colores, adornos bordados para edades de 13 a 18 años ... $	90.00
VESTIDOS en velo de lana fantasía, bordados de seda, para edades de 13 a 16 años ... $	45.00
ABRIGOS en rica gabardina de pura lana, colores de moda, pespuntes de seda, forros de satín, imitación, para edades de 13 a 18 años ... $	90.00

SALDOS RESTANTES DE LOS UNIFORMES PARA EL COLEGIO

CHOMBAS en piel o piqué blanco con recorte de hilo, para edades de 6 a 9 años, ocasión ... $	19.50
VESTIDOS en piel blanca, cuello de color o adornado de encajes, para edades de 6 a 16 años, $ 45 y ... $	39.00

LLAMAMOS LA ATENCION SOBRE EL SALDO DE LINDOS SOMBREROS MODELOS PARA SEÑORAS QUE NOS RESTAN LIQUIDADOS A $ 90

CASA FRANCESA

Mañana Lunes
el depósito de Casimires ingleses de
Barbato Hnos.
1057 — COMPAÑIA — 1057
OFRECERA:
La mejor oportunidad de la estación para la compra de géneros
NEGRO, AZUL y GRIS
ancho de mtres 1.50 al
PRECIO UNICO DE $ 29 metro
UNICAMENTE MAÑANA
1057 — COMPAÑIA — 1057

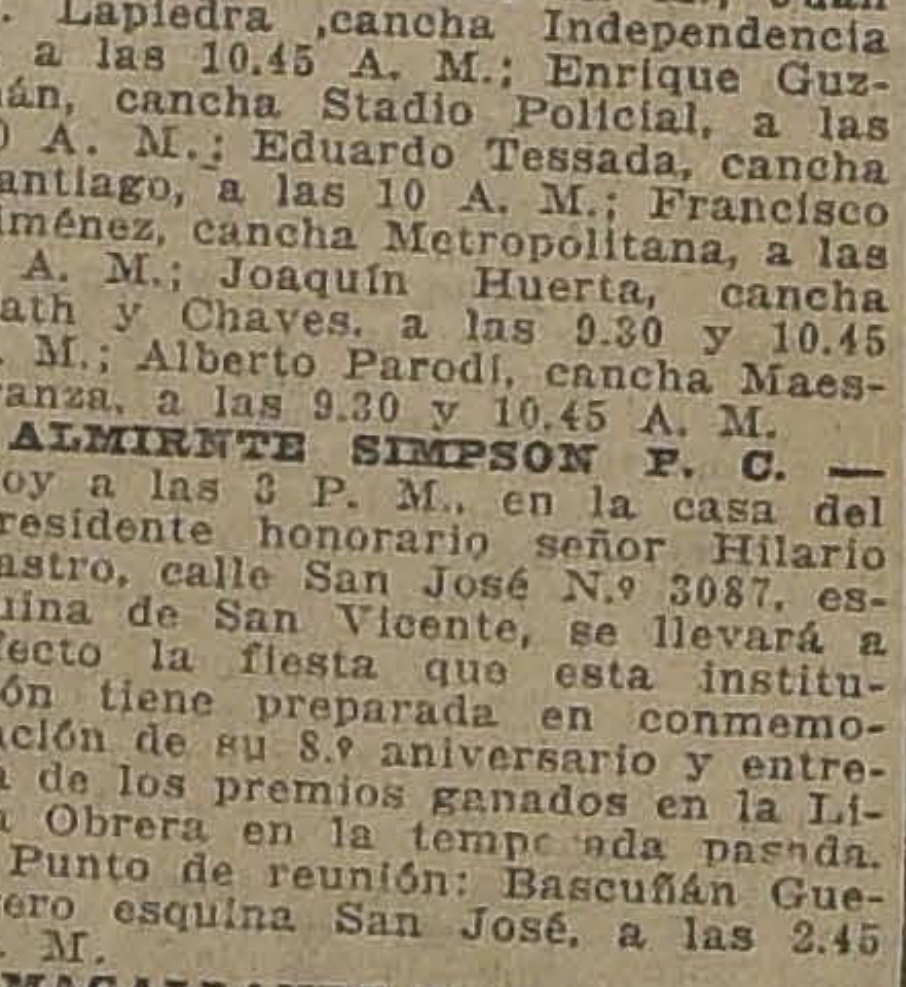

Inundación de la Bodega
REALIZAMOS
cualquier precio en nuestro almacén,
ESTADO 74
los Neceseres, Maletas, Maletines, Cajas, Sombrereras, Carteras para señoras y caballeros, averiados.

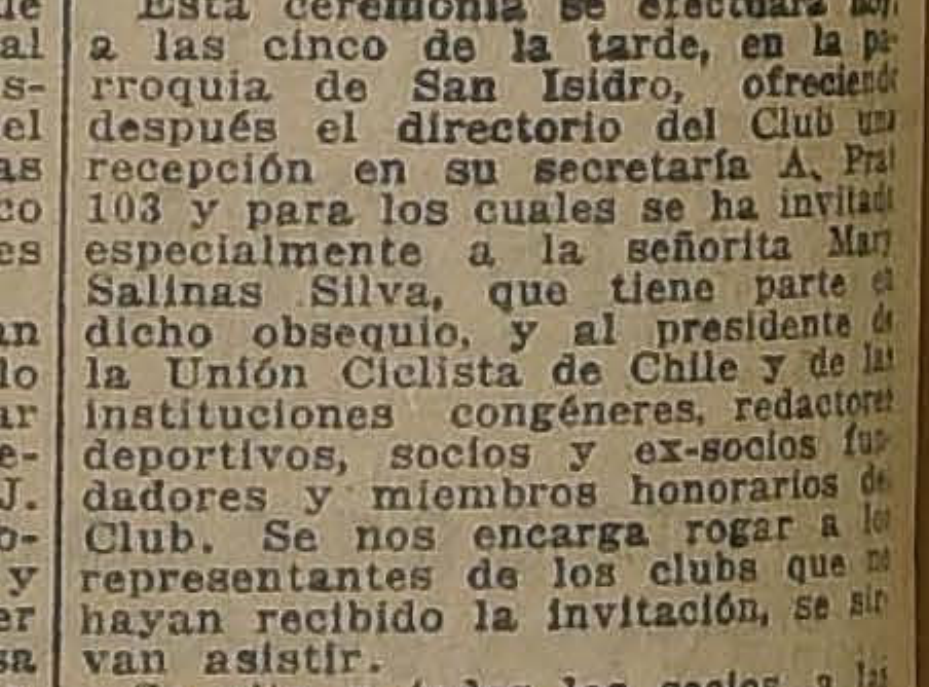

La reunión deportiva de hoy en el Estadio Santa Laura

EL ENTRECIUDADES ESPAÑOLES DE SANTIAGO CONTRA LICEO DE CONCEPCION.— EL PRELIMINAR ESTARA A CARGO DE LOS PRIMEROS EQUIPOS INTERNADO Y SANTIAGO

EL LICEO DE CONCEPCION, DURANTE SU VISITA A NUESTRA CASA

En la tarde de hoy se realizará en el Stadio Santa Laura una reunión footballística de importancia, en el que harán acto de presencia los primeros equipos de los clubs indicados en el epígrafe.

El inusitado entusiasmo que ha despertado en nuestra capital y también en la provincia de Concepción, la realización del encuentro que deberán sostener en la tarde de hoy los primeros equipos de la Unión Deportiva Española y el Liceo de Concepción y cuyo escenario serán los hermosos campos de juego de la Unión Deportiva Española, está de sobra justificado. No se trata en esta oportunidad de la definición de tal o cual trofeo. El fin que en este lance se persigue y que sin duda traerá enormes beneficios para todos los que se dedican a la práctica del más popular deporte, es fomentar entre nuestras instituciones deportivas esta clase de encuentros y de los cuales, los competidores siempre sacan una lección provechosa. El paso dado entonces por la institución estudiantil sureña, que guiada únicamente por este ideal abdicó a las comodidades de su hogar, embarcándose en una empresa que le era desconocida y cuya finalidad fué la de establecer cordiales relaciones con sus congéneres de la capital.

EFRAIN LEAL, medio zaguero del Liceo

EL PRELIMINAR

Dos instituciones sobradamente conocidas por nuestro público y que han sabido granjearse las simpatías de sus inumerables adeptos, serán los encargados de verificar el preliminar en disputa del valioso trofeo que anualmente dona la Asociación Santiago de Football y que consiste en una hermosa copa.

JOSE PARDO, veloz puntero de los españoles

Los aguerridos conjuntos del Santiago e Internado, que hoy por hoy se presentan como los candidatos de mayores méritos para optar a tan honroso estímulo y que tienen méritos sobrados para hacer una lucida performance, harán su entrada al field a las 2.30 P. M.

GERMAN REYES, delantero sureño

Mucho hemos dicho y alabado en repetidas ocasiones, de lo que vale el entusiasmo puesto al servicio de un núcleo de muchachos—en su casi totalidad estudiantes—que saben y defienden con verdadero cariño a su institución, máxime cuando, como en el caso actual, se trata del prestigio deportivo de dos colectividades de bien ganada fama. En efecto, el espléndido "once" del Internado, que tan sonadas victorias lleva alcanzadas en la presente temporada y que se presenta en esta oportunidad con el prestigio de sus numerosos triunfos contra equipos tan poderosos como el Liceo de Temuco, Carioca, Unión Deportiva Española, etc., destacándose hasta ahora como el futuro ganador de la Copa Chile, tendrá en el caballeroso competidor de esta tarde al más serio rival de cuantos puedan presentársele. El triunfo que el Domingo pasado obtuvieran sus hombres contra el poderoso conjunto del Liceo de Concepción, ha venido a confirmar nuestras apreciaciones y a dar aún mayor interés a esta partida. Urrutia, Baeza, Galán y Osorio, por el Internado y Castelblanco, Cruz, Monasterio y Bengoa por el Santiago, harán estamos seguro de ello, lo humanamente posible a fin de no ver vencido su baluarte.

GREGORIO CIFUENTES, puntero izquierdo del Liceo de Concepción

PEDRO AGUAYO, zaguero del Liceo

Los equipos que actuarán, salvo inconvenientes de última hora, serán los siguientes:

Internado I:

Urrutia
Osorio Rivera
Fagnilli, Worm, Araya
Vicuña, Ahumada, Jaodo Saboro
Baeza Galán
O
Morales Ramírez
Monasterio, Bengoa, Rosseau
Cruz, Ramírez, Raddich
Fuenzalida Castelblanco
Zamora
Santiago F. C.:

JUAN LAPIEDRA, guardavallas del Ibérico

EL ENCUENTRO ENTRE CIUDADES

Los cuadros de honor de la Unión Deportiva Española y el Liceo de Concepción, empezará el partido a las 4.15 P. M.

La expectación de nuestros aficionados y principalmente de la numerosa colectividad, se situará en el deseo de ver actuar a los nuevos elementos con que ambas instituciones se presentarán en el lance de hoy y entre los cuales figuran Magaña, y Uriarte, por el cuadro peninsular y de los que se espera una lucida presentación en virtud de sus antecedentes. La proximidad del encuentro oficial que el equipo Hispano deberá sostener contra el poderoso conjunto del Audax Italiano, y cuyo partido se verificará el próximo Domingo, ha hecho que sus dirigentes se encuentren empeñados en reforzar sus cuadros, a fin de presentarlos en esa fecha en condiciones de actuar con probabilidades de éxito ante su temible competidor. La honrosa presentación que el Domingo pasado hiciera su línea de ataque en el partido de la Asociación Santiago, contra la Federación Universitaria y a la que derrotó por tres goals contra uno, puso de manifiesto el espléndido pie de entrenamiento en que se encuentra. Sus demás hombres, entre los que se destacan los hermanos Gondra y Lapiedra, se encuentran como en sus mejores días y entrarán al field dispuestos a vender muy cara su derrota.

ARTURO RECART, excelente medio zaguero del equipo visitante

JUAN LEGARRETA, capitán del elenco peninsular

Con respecto a los componentes del Liceo de Concepción, hay en él jugadores de reconocidos méritos: Julio y Fuentes, tienen títulos sobrados para hacer un lucido papel en la defensa. Sanhueza y Recart en la media zaga, harán como siempre, una labor efectiva y encomiástica. Harrison, Reyes y Enríquez, son seleccionados del cuadro Royal, de la Liga Concepción, y esta es la mejor alabanza que podemos hacer de sus bondades. Si a ésto unimos su entrenamiento que ha sido muy completo y metódico, todo hace prever que harán un juego sumamente movido e interesante.

CARLOS URRUTIA, activo guardavallas del Internado

En resumen, tanto por la parte deportiva como por lo que conciente al significado de estas luchas que son en extremo provechosas para nuestra juventud, el acto que se verificar esta tarde merece ser consignado entre los que hacen época en la historia del football metropolitano.

GREGORIO FUENTES, zaguero del cuadro sureño

LOS EQUIPOS DEL MATCH DE FONDO

A fin de que nuestros aficionados estén al corriente de los conjuntos que actuarán en el lance de honor, damos a continuación los cuadros que intervendrán y que, según se nos asegura, serán los definitivos.

Unión Deportiva Española:

Lapiedra
Gondra Vicuña
Magaña, Gondra Uriarte
J. Pardo, Legarreta, Lora, Mediavilla
A. Pardo
O
Cifuentes, Henríquez, Lara, Reyes
Harrison
Sanhueza, Leal Recat
Aguayo, Fuentes
Julio
Liceo de Concepción

Sr. LUIS BENITEZ, vice-presidente del Centro Deportivo Liceo de Concepción

LOS ARBITROS

El conocido referee oficial señor Tobías Guzmán, ha sido designado para dirigir el preliminar. En cuanto al match de fondo, se ha ofrecido su dirección al árbitro señor Carlos Fanta.

LOS INVITADOS

Estamos en antecedentes de afirmar que, a más de la representación parlamentaria de la provincia de Concepción, han sido invitados distinguidas personalidades de nuestro gran mundo, el presidente de la Asociación Santiago, señor Somerville, los redactores deportivos de los diferentes rotativos, etc.

EL ESTADIO

Los campos de juego en la Unión Deportiva Española, se encuentran ubicados a una caudra y media de la Plaza Chacabuco, en la Avenida Santa Laura. Para trasladarse a ellos debe tomar el carro 6 o los autobuses que parten de la Plaza de Armas y que llegan hasta el mismo Estadio. Un gran letrero colocado exprofeso, indicará el lugar donde se desarrollará la gran justa.

HUGO VICUÑA, capitán del cuadro del Internado

SERVICIO ESPECIAL DE TRANVIAS Y AUTOBUSES

A fin de dar las mayores facilidades al público que concurra a esta reunión, la empresa de tranvías ha dispuesto hacer correr un mayor número de carros por la línea 6, a más del espléndido servicio de autobuses que, partiendo de la Plaza de Armas, llegarán al mismo Estadio.

INVITACION ESPECIAL

Ha sido especialmente invitado a esta interesante contienda entre el Liceo de Concepción y la Unión Deportiva Española, el señor don Carlos Dávila, Director de "La Nación", y que fué fundador del Centro Deportivo Liceo de Concepción y el primer capitán de su equipo representativo.

BENGOA, centro delantero del Santiago F. C.

VENTA Y PRECIO DE LAS LOCALIDADES

Las diferentes boleterías, se abrirán a la 1 1|2 P. M., a fin de evitar aglomeraciones de última hora. Los precios acordados y que son sumamente bajos en relación con la valía del espectáculo, serán los siguientes: Tribunas, $ 2. Señoras, $ 1. Galería, $ 1.

UNA CITACION

Se nos encarga citar para la 1 1|2 P. M., en la puerta del Estadio, a las comisiones nombradas de antemano a fin de que se hagan cargo a oportunidad de sus respectivos puestos.

Sr. ROBINSON ALVAREZ, entusiasta presidente del Liceo de Concepción

REGRESO DE LOS VISITANTES

Por el nocturno de hoy regresarán a Concepción los entusiastas deportistas del Liceo de esa ciudad, después de haber realizado tres partidos entre nosotros. A pesar de que han sufrido derrotas, la impresión que han dejado entre los deportistas santiaguino, ha sido excelente, debido al juego elegante, limpio y caballeroso de que han hecho gala en los partidos que han sostenido.

EDUARDO HENRIQUEZ, otro delantero del equipo visitante

OSVALDO HARRISON, puntero derecho de los liceanos

LA COMPETENCIA PERIODISTICA SE INICIA HOY

LOS LANCES "EL MERCURIO" v. "LA NACION" Y "ZIG-ZAG" v. "EL DIARIO ILUSTRADO", SE REALIZARAN EN LA CANCHA SANTIAGO, INDEPENDENCIA 1257 .

La hermosa cancha del Santiago F. C., ubicada en la Avenida Independencia N.o 1257, una cuadra al Norte de la calle Panteón, será escenario, durante la tarde de hoy, de una interesante reunión deportiva, con motivo de reanudarse la competencia footballística entre los clubs deportivos de los diarios y revistas locales, por la copa Gath y Chaves.

Hermosos recuerdos dejaron las bregas que se desarrollaron en 1921 por esta competencia, en las cuales se hizo derroche de entusiasmo y camaradería.

En esa oportunidad, después de jugarse las dos ruedas, los honores de la victoria correspondieron al conjunto de "El Diario Ilustrado".

Actualmente, los cuadros de los diarios y revistas que intervendrán, se han sometido a una excelente preparación, siendo difícil pronosticar a quién corresponderá el triunfo en esta competencia.

El enorme entusiasmo que existe entre los personales de los diarios se justifica por el hecho de que todos se aprestan para estimular con sus aplausos a sus favoritos, dentro de un marco de perfecta corrección.

Los Directores y los jefes de secciones asistirán con sus familias a estas bregas.

Sr. LUIS ROATTI, capitán del elenco de "La Nación"

Según el calendario confeccionado por el comité periodístico, hoy se realizarán dos encuentros.

A las 2.30 P. M., bajo la dirección del árbitro, señor Francisco Troncoso, se medirá el equipo de nuestra casa con "El Mercurio", actuando los siguientes jugadores:

"El Mercurio".—

E. Bravo
G. Alarcón (c.) Araya
Valenzuela Machuca Mazuela
Ulloa Riquelme H. Tobar
Quintanilla Pérez
O
Escobar Iglesias
Cruz Roatti (c.) Machuca
Callejas Cornejo Espinoza
Rodríguez Baraona
Fanta
"La Nación".—

A las 4.15 P. M., el árbitro señor Troncoso, llamará a los contendores del match de fondo "Zig-Zag" con "El Diario Ilustrado", constituyéndose así el elenco del "Zig-Zag":

Donoso
Flores G. Germaín (c.)
J. Gómez J. Gómez Díaz
R. Laval Muñoz Larrocea
Prenafeta Chávez

La entrada a cancha ha sido fijada en la suma de cuarenta centavos para espectadores y jugadores.

LANCES FINALES POR LA NACIONAL

SE DESARROLLARAN EN LA TARDE DE HOY EN LA CANCHA BADMINTON

En la cancha del Badminton se verificarán en la tarde de hoy dos importantes encuentros oficiales por las dos primeras series de honor de la Liga Nacional.

A las 2.15 P. M., ante el árbitro señor Manuel Díaz, dirimirán supremacías por la División Intermedia los primeros cuadros de los Clubs República y Alberto Mackenna, los cuales definirán posiciones.

Reina interés por presenciar este lance por cuanto ambos conjuntos se merecen.

A las 4.15 P. M., bajo las órdenes del señor Alamiro Aguirre, se medirán por la primera división los aguerridos conjuntos del Frías y del Benjamín Dávila, en su contienda final del año.

El Frías se destaca como el campeón de la temporada y por lo tanto los aficionados a la Nacional desean ver su performance ante su contendor, el cual está clasificado entre los más probables para ocupar el segundo puesto en la serie.

El valor de la entrada se ha fijado en sesenta centavos.

Comerciante
mayorista extranjero
establecido artículos importación y representación, desea
Socio con $ 30-60,000
Muy buena utilidad comprobada.
N. N.—CASILLA 6086.—
SANTIAGO

EN LA CANCHA INDEPENDENCIA

COMERCIAL DE CONCEPCION CONTRA GREEN CROSS

Audax I c. Morning Star I, será el lance preliminar

Interesante bajo todo punto de vista es el programa que esta tarde se desarrollará en la cancha N.o 1 de la Asociación Santiago.

Al encuentro oficial que deberán sostener los primeros cuadros de los clubs Audax C. S. Italiano y Morning Star, que bastaría por sí solo para despertar entusiasmo entre nuestros deportistas, hay que agregar ahora el lance de fondo, en el cual deberán medirse el Green Cross, el más destacado conjunto de la Metropolitana, y el Comercial Deportivo de Concepción, club que llega premunido de los más favorables y prestigiosos antecedentes.

El preliminar dará ocasión para probar una vez más a los diestros y disciplinados elementos del cuadro italiano, con los fogueados y esforzados muchachos del Morning Star. Tanto uno como otro competidor tienen a su haber multitud de triunfos que los acredita como colectividades de primera categoría.

Si bien es cierto que el Audax puede poseer mayor técnica, en cambio su contendor tiene el factor juventud en todas sus líneas, lo cual en muchas ocasiones hace inclinarse la balanza de la victoria. En todo caso, el contacto de estas dos fuerzas diferentes en peso; pero idénticas en méritos y aptitudes, dará margen a presenciar las más hermosas y magistrales jugadas.

El partido de fondo tendrá, por su parte, caractedes de tanta o mayor importancia que en anterior. En efecto, los elementos con que cuentan ambas instituciones pertenecen a esa alegre, sana y vigorosa muchachada de la presente generación, que dejando de un lado viejos prejuicios, se ha entregado de ello a las emocionantes y nobles actividades deportivas.

Del Green Cross merecen mención especial: del Solar, Prieto, Hunneus, Larraín, Soto Bunster y Leiva. En cuanto al elenco del Comercial Deportivo de Concepción, él está compuesto por jugadores que han llegado a constituir un arte del complicado y popular deporte: Villalobos, Martínez, Moyna, Núñez, Ibarbure y Garretón con sus más sobresalientes defensores.

Como se puede comprender, con tales elementos la lucha será en extremo reñida, lo cual, naturalmente, dará oportunidad para presenciar las más emocionantes jugadas.

Tal es, a grandes rasgos, el programa que esta tarde tendrán ocasión de ver los numerosos habitúes de la cancha de la Asociación Santiago.

Contribuirá al éxito del acto en referencia los precios populares que se han fijado: entrada general, 1 peso; tribunas, 2 pesos.

EL PRELIMINAR

A las 2.30 P. M., y ante el árbitro señor O. García, se presentarán los cuadros del Audax C. S. Italiano y Morning Star, en la siguiente forma:

Audax C. S. Italiano:

Yacoponni
Frutero, Anglada
Corte, Anglada, Frutero
Manni, Yacoponni, Bollo
Moccia Scala
O
Vergara Gómez
Iturrieta, Valencia, Cabrera
Gómez, Gilberto, Barrera
Amablet, Maureira
Hormazábal
Morning Star:

EL LANCE DE FONDO

A las 4.30 P. M., al llamado del árbitro, señor Oscar García, los clubs Green Cross y Comercial Deportivo de Concepción se presentarán así:

Green Cross:

Ferrer
Larraín, del Solar
Larraín, Hunneus, Schwerter
Urzúa, Soto Bunster, Vicuña
Ojeda Leiva
O
Morales Núñez
Maurín, Garretón, Ibarbure
Eskuche, Sanhueza, Moyna
Martínez, Ulloa
Villalobos
Comercial Deportivo de Concepción:

Se trata, en resumen, de una interesante reunión deportiva.

BALNEARIO APOQUINDO
HOY DOMINGO 4 DE NOVIEMBRE
INAUGURACION DE LA TEMPORADA DE BAÑOS.
Gran orquesta.— Espléndida sala de bailes.—Almuerzo y comida, menú especial $ 6.00 cubierto
Camiones Plaza de Armas, a las 10, 10 1|2 y 11 1|2 A. M., y de 2 a 3 P. M.
$ 4.00 PASAJE IDA Y VUELTA.

BUCKINGHAM GINGER ALE
ES EL MEJOR
PIDALO EN LOS BUENOS RESTAURANTS Y BARES Y A TELEFONO INGLES 130, PARQUE

Estado 64-72 - LA RIOJANA - Martínez Blanco y Cía.
Gran Rebaja de Precios en todas las mercaderias
LUNES 5 Y POR TODA LA SEMANA, OFRECEMOS A PRECIOS DE OCASION TODOS LOS ARTICULOS DE VERANO:
CREPES de hilo pintados, colores firmes $ 2.90
CEFIROS de hilo a $ 2.90
CEFIROS muy finos, lindos dibujos $ 4.50
ESPONJAS ancho 100 ctms., a $ 5.90
REJILLAS fantasía, a $ 8.50
VELOS suizos, 20 colores, ancho 100 centímetros, cada uno $ 4.50
VELOS dibujados, ancho 100 ctms. a $ 4.90
VELOS muy finos, lindos dibujos a $ 5.50
POPELINAS mercerizadas a $ 6.50
LIENZOS clase extra, a 2.20, 1.80 y $ 1.30
FOULAR de seda, egipcio a $ 26.00
ESPUMILLAS de seda, gruesas, a $ 23.90
MARROCAIN seda y lana $ 29.50
JERSEY de seda, ancho 180 centímetros a $ 90.00
SEDA China, 30 colores, a $ 11.50
5,000 METROS PERCALA FRANCESA, COLORES FIRME, REALIZAMOS A $ 2.80.

LAS CARRERAS EXTRAORDINARIAS DE LA TARDE DE AYER EN EL CLUB HIPICO

RELACION Y RESULTADOS GENERALES

Con regular concurrencia se efectuaron las carreras extraordinarias de la tarde de ayer en el Club Hípico cuyo fin no hemos aún podido averiguar.

La calurosa tarde hípica se inició con el premio Ico, en el que triunfó Caucura.

El gasto del tren lo hizo Karinda, seguida de Herodes, Caucura y Tetuán, cerrando el paso Praliné.

La puntera desapareció una vez girada la curva final, en donde Herodes pasó al frente. Hasta 200 metros para la meta su triunfo parecía asegurado, pero a esa altura surgió Caucura, que descontando terreno con toda seguridad, dió cuenta del puntero, para aventajarlo en el disco por un pescuezo. El tercer lugar a tres cuerpos lo ocuparon en empate, Grampián y Tetuán.

Tiempo: 1.37 1|5.

En el handicap de la segunda carrera, venció holgadamente Reina Hortensia, que repartió un buen dividendo.

En las primeras distancias punteó Aralar, cediendo luego su colocación a Reina Hortensia, quedando tercera, Juerga, delante de La Nuez.

La puntera se cortó un cuerpo al frente y una vez en la recta, la cubrió fácilmente, sin ver en ningún momento sus posiciones amagadas, trasponiendo la raya con un cuerpo de ventaja sobre Juerga, la que precedió por una cabeza a La Nuez. Cuarto Aralar.

Tiempo: 1.6.

La tercera carrera estaba reservada a productos de tres años perdedores, alcanzando el triunfo San Gotardo.

Ordenada la salida, el lote se movió en regulares condiciones, destacándose Coquetón al frente, en cuyo seguimiento se lanzaron Zain, Eclipse y San Gotardo, con Boca Negra, que partió bastante desmejorado.

Una vez en la recta, Zain pasó al frente entretanto que San Gotardo se desligaba por los palos y Pentatlón, después de abrirse a media cancha, iniciaba un serio avance.

Faltando 150 metros para la raya, San Gotardo dió cuenta de Zain, venciéndolo en el marcador por 1 y medio cuerpo. El tercer lugar a 3|4 de cuerpo lo alcanzó Boca Negra, en un tardío avance. Cuarto Pentatlón.

Tiempo: 1.7 2|5.

Con un empate entre Porciúncula y Polígama se resolvió la prueba siguiente, reservado a potrancas no ganadoras.

Después de regular espera, motivada por las nerviosidades de Ilatina fué largado el lote, apoderándose Yet del puesto de peligro, a la que seguían muy de cerca, Polígama y Porciúncula, mientras las demás corrían agrupadas.

El lote apareció en la recta comandado siempre por Yet, pero no tardó en avanzar Porciúncula por el lado de los palos y dominarla, faltando 200 metros para el disco, altura en donde surgió Polígama en un formidable rush que le sirvió para empatar en la meta misma el primer puesto a Porciúncula. A 2 y medio cuerpo, Ilusa ocupó el tercer lugar, delante de Yet.

Tiempo: 1.6 2|5.

La quinta carrera fué ganada al gran estilo por La Alegría.

Como de costumbre fué Loma Blanca la encargada de señalar el camino, colocándose en seguida Pistacho, Finisterre y La Alegría.

Sin más variante que el paso de Finisterre al segundo, apareció el lote en la recta, comandado siempre por la hija de Burgomaster que traía 5 cuerpos en claro sobre sus enemigos. A la altura de las galerías se lanzó La Alegría en demanda del primer puesto, lo que logró sin mayor dificultad, haciendo suya la carrera frente a las tribunas de segunda, para, en seguida cruzar el disco con 2 cuerpos de ventaja sobre Pistacho, que aventajó por 1|2 cabeza a Loma Blanca. Cuarto Tartana.

Tiempo: 1.31.

Hidalga se impuso fácilmente en el handicap de fondo.

A un tren desesperadamente lento comandó Smart el lote, perseguido por Bordeaux, Hidalga, Jaramago y Acorazado con Papagayo al fondo.

En la curva de los 1,100 metros, el puntero fué dominado por Bordeaux, el que apareció en la recta comandando el lote que a esa altura se agrupaba bastante.

Ya en el derecho, no tardó Hidalga en pasar al frente, para resistir sin mayor apremio la ineficaz atropellada de Papagayo, al que dominó por dos cuerpos. Tercero Jaramago. Cuarto Smart.

Tiempo: 2.31 2|5.

Puso término a la reunión el premio Epinard sobre 1,100 metros, que se resolvió por el holgado triunfo de Melusine. Apenas dada la señal, Melusine les sacó a sus rivales dos cuerpos en las huinchas, y al amparo de los 45 kilos, imprimió un violentísimo tren que apenas podía seguir Prisca a tres cuerpos, viniendo más atrás, Pega-Pega; cerrando la marcha Farrutín con Pegoto. La puntera pasó muy bien la curva y apareció como tres cuerpos adelante en el derecho. Faltando más o menos 300 metros para el disco, Prisca le llevó un débil ataque a la puntera, la que sin inquietarse mayormente, terminó la prueba con cuerpo y medio de ventaja sobre Prisca en el magnífico tiempo de 1.4 4|5. Tercero Zapallar, delante de la favorita Pega-Pega.

RESULTADOS GENERALES

Primera carrera

Premio ZEW. — 1.600 metros.— $ 3,500 al 1.o; $ 700 al 2.o y $ 350 al 3.o

	G.	P.
1.o Cau Cura, 46 kilos, 5 años, por Cronwell II y Virgilia, del señor M. A. Benavente, jockey, P. Olguín	190	143
2.o Herodes, 51 kilos, G. Guerra	110	83
3.o Grampián, 48.4 kilos, M. Núñez	67	68
3.o Tetuán, 49.5 kilos, E. Cáceres	675	338
Landry, 51.4 kilos, H. Ramírez	182	114
Praliné, 46.1 kilos, A. Sánchez	355	251
Injuria, 41 kilos, R. Astorga	38	37
Karinda, 41 kilos, U. Ibarra	31	26
	1648	1070

Ganado por 1 pescuezo; el 3.o, a 3 cuerpos.

Tiempo: 1.37 1|5.

No corrieron: Find Out, 49 kilos; Pilirafa, 49; Veldora 49, e Hyrcania, 46.

Dividendos de Tribunas, unidad de $ 10.00

Ganador de Cau Cura . . $ 78.10
Placé de Id. 17.70
Id. de Herodes 23.30
Id. de Grampián 18.10
Id. de Tetuán 11.60

Dividendos de galerías, unidad de $ 5.00

Ganador de CauCura $ 39.00
Placé de Id. 8.00
Id. de Herodes 9.20
Id. de Grampián 8.50
Id. de Tetuán 5.70

Dividendos de Viña del Mar, unidad de $ 5.00

Ganador de Cau Cura . $ 49.60
Placé de Id. 8.40
Id. de Herodes 7.20
Id. de Grampián 7.80
Id. de Tetuán 5.50

Segunda carrera

Premio TRANQUIL.—1.100 metros.—$ 3.000 al 1.o; $ 600 al 2.o, y $ 300 al 3.o

	G.	P.
1.o Reina Hortensia, 52 kilos, 4 años, por Brazil II y Key, del stud Taltal, jockey, M. Aranda	289	137
2.o Juerga, 55 kilos, H. Ramírez	513	254
3.o La Nuez, 56 kilos, S. Villanueva	359	180
bar	95	79
Shacleton, 56 kilos, G. Guerra	58	40
Indin, 55 kilos, E. Rebolledo	327	210
Alacrán, 54 kilos, A. Nieto	143	116
Wisconsin, 52 kilos, I. Muñoz	43	31
Fatalist, 43 kilos, P. Rebolledo	312	209
	2409	1418

Ganado por 1 cuerpo; el 3.o a 1 cabeza.

Tiempo: 1.6.

No corrió Honolulu, 48 kilos.

Dividendos de Tribunas, unidad de $ 10.00

Ganador de R. Hortensia $ 75.00
Placé de Id. 27.10
Id. de Juerga 19.20
Id. de La Nuez 23.10

Dividendos de galerías, unidad de $ 5.00

Ganador de R. Hortensia $ 28.40
Placé de Id. 9.60
Id. de Juerga 8.90
Id. de La Nuez 10.60

Dividendos de Viña del Mar, unidad de $ 5.00

Ganador de R. Hortensia $ 26.40
Placé de Id. 10.30
Id. de Juerga 9.00
Id. de La Nuez 11.40

Tercera carrera

Premio MUMTAS MAHAL.—1.100 metros.—$ 3,000, 1.o; $ 600, al 2.o, y $ 300, al 3.o

	G.	P.
1.o San Gotardo, 53 kilos, 3 años, por Burgomaster y Túnica, del corral Exito, jockey E. Rebolledo	498	363
2.o Zain, 53 kilos, E. Cáceres	398	176
3.o Boca Negra, 53 kilos, M. Núñez	468	397
4.o Pentatlón, 53.4 kilos, J. Galáz	639	273
Bric a Brac, 56 kilos, A. Nieto	23	18
Cerdal, 53 kilos, S. Quiroz	8	13
Cipango, 53 kilos, M. Aranda	97	66
Coquetón, 56 kilos, J. Bernal	136	108
Eclipse, 53 kilos, L. Jopia	77	61
Ivanoff, 53 kilos L. Huerta	133	90
Shoking, 56 kilos, S. Villanueva	12	9
Silver Mine, 56 kilos, G. Guerra	30	26
	2518	1600

Ganado por 1 1|2 cuerpo; el 3.o a 3|4 cuerpo.

Tiempo: 1.7 1|5.

Dividendos de Tribunas, unidad de $ 10.00

Ganador de S. Gotardo. $ 45.50
Placé de Id. 14.60
Id. de Zain 19.50
Id. de Boca Negra 14.20

Dividendos de galerías, unidad de $ 5.00

Ganador de S. Gotardo. $ 25.10
Placé de Id. 8.60
Id. de Zain 12.20
Id. de Boca Negra 7.80

Dividendos de Viña del Mar, unidad de $ 5.00

Ganador de S. Gotardo. $ 23.30
Placé de Id. 9.60
Id. de Zain 21.00
Id. de Boca Negra 8.60

Cuarta carrera

Premio MY OWN.—1.100 metros.—$ 3,000 al 1.o, $ 600 al 2.o, y $ 300 al 3.o

	G.	P.
1.o Polígama, 51 kilos, 3 años, por Pibe y Chilena, del señor G. Anguita, jockey, M. Núñez	399	421
1.o Porciúncula, 51 kilos, 3 años, por Pibe y Phynée, del stud Nipaco, jockey, J. Galáz	303	159
3.o Ilusa, 51 kilos, E. Cáceres	277	209
4.o Yet, 54 kilos, J. Vergara	448	293
Ilatina, 57 kilos, J. Baeza	639	399
Alumina, 51 kilos, E. Rebolledo	118	90
Est del Cardonal, 51 kilos, S. Torres	5	7
Grenoble, 51 kilos, M. Aranda	106	65
Jamaique, 51 kilos, P. Olguín	141	53
Javanesa, 51 kilos, W. Fuentes	58	51
La Sorel, 41 kilos, L. Montero	32	17
Puppy, 51 kilos, S. Torres	29	16
Waxy, 51 kilos, L. Huerta	190	129
	2846	1909

Ganado en empate; el 3.o, a 2 1|2 cuerpos.

Tiempo: 1.6 2|5.

No corrieron: Amorosa, 54 kilos, y Parlachinita, 54.

Dividendos de Tribunas, unidad de $ 10.00

Ganador de Polígama $ 18.50
Id. de Porciúncula 38.20
Placé de Polígama 17.40
Id. de Porciúncula 29.50
Id. de Ilusa 24.80

Dividendos de galerías, unidad de $ 5.00

Ganador de Polígama $ 10.00
Id. de Porciúncula 30.20
Placé de Polígama 9.40
Id. de Porciúncula 22.10
Id. de Ilusa 12.60

Dividendos de Viña del Mar, unidad de $ 5.00

Ganador de Polígama $ 14.90
Id. Porciúncula 20.60
Placé de Polígama 11.10
Id. de Porciúncula 12.90
Id. de Ilusa 12.10

Quinta carrera

Premio ISLEY. — 1,500 metros. —$ 3,500 al 1.o, 700 al 2.o y 350 al 3.o

	G.	P.
1.o La Alegría, 54 kilos, 5 años, por Gonin y Joyful Lady, del señor E. Vargas, jockey S. Villanueva	707	376
2.o Pistacho, 53, E. Rebolledo	1222	516
3.o Loma Blanca, 57, J. Baeza	970	425
4.o Tartana, 43.7, P. Rebolledo	284	131
Eudón, 55 H. Ramírez	409	306
Finisterre, 54, L. Zamora	108	54
Guernsey, 43.7, S. Torres	121	70
Gran Liga, 42, U. Ibarra	24	41
Alesia, 42.5, P. Olguín	17	14
	3812	1933

Ganado por dos cuerpos; el 3.o a media cabeza.

Tiempo: 1.31.

No corrieron: War Queen, 57; Hyrcanie, 53; Grand Prix, 47; Pasajero, 47; Jilguero, 45.

Dividendos de tribunas. — Unidad de 10 pesos

Ganador de La Alegría $ 48.50
Placé de id. 18.70
Id. de Pistacho 12.70
Id. de Loma Blanca 13.30

Dividendos de galerías. — Unidad de 5 pesos

Ganador de La Alegría $ 24.00
Placé de id. 7.10
Id. de Pistacho 6.50
Id. de Loma Blanca 6.90

Dividendos de Viña del Mar. — Unidad de 5 pesos

Ganador de La Alegría $ 16.70
Placé de id. 6.50
Id. de Pistacho 7.20
Id. de Loma Blanca 7.80

Sexta carrera

Premio PAPYRUS. — 2,400 metros. — $ 4,000 al 1.o y 800 al 2.o

	G.	P.
1.o Hidalga, 45 kilos, 5 años, por Brasil II y Calcutta, del Stud Olvido, jockey P. Silva	935	456
2.o Papagayo, 58, G. Guerra	606	261
3.o Jaramago, 54, S. Quiroz	500	215
4.o Bordeaux, 51, J. Pinto	272	73
Acorazado, 50, H. Ramírez	1019	369
Smart, 49, M. Aranda	407	159
	3739	1533

Ganado por uno y medio cuerpo; el 3.o a un cuerpo.

Tiempo: 2.31 3|5.

No corrieron: Palillo 55 y Euclid 43.

Dividendos de tribunas. — Unidad de 10 pesos

Ganador de Hidalga $ 36.00
Placé de id 17.30
Id. de Papagayo 22.70

Dividendos de galerías. — Unidad de 5 pesos

Ganador de Hidalga $ 16.80
Placé de id. 8.40
Id. de Papagayo 11.40

Dividendos de Viña del Mar. — Unidad de 5 pesos

Ganador de Hidalga $ 15.80
Placé de id. 9.00
Id. de Papagayo 13.80

Sétima carrera

Premio EPINARD. — 1,100 metros. — $ 3.000 al 1.o, 600 al 2.o y 300 al 3.o

	G.	P.
1.o Melusine, 45 kilos, 4 años, por Siberien y Miragarria, del señor W. Gatica, jockey P. Silva	703	267
2.o Prisca 54, L. Zamora	289	151
3.o Zapallar 48.2, M. Aranda	215	65
4.o Billy White, 49.5, G. Guerra	939	249
Pega Pega, 58, J. Baeza	1663	690
Pitillo, 49, S. Quiroz	264	98
Pegote, 48, P. Rebolledo	798	340
Farrutín, 47.4, M. Núñez	325	110
	5196	1970

Ganado por uno y medio cuerpo; el 3.o a dos cuerpos.

Tiempo: 1.4 4|5.

Dividendos de tribunas. — Unidad de 10 pesos

Ganador de Melusine . $ 66.50
Placé de id. 26.10
Id. de Prisca 38.50
Id. de Zapallar 76.10

Dividendos de galerías. — Unidad de 5 pesos

Ganador de Melusine $ 27.20
Placé de id. 10.30
Id. de Prisca 16.80
Id. de Zapallar 20.80

Dividendos de Viña del Mar. — Unidad de 5 pesos

Ganador de Melusine $ 28.20
Placé de id. 14.40
Id. de Prisca 17.00
Id. de Zapallar 24.10

LA REUNION DE HOY EN LA TARDE EN EL CLUB HIPICO

EL CLASICO "GRAN CARRERA DE VALLAS", BASE DEL MEET

Aún cuando tuvimos una reunión sólo ayer, y que, en consecuencia, el programa de hoy debería ser bastante pobre, el acuerdo tomado de no permitir la inscripción de un animal en dos programas consecutivos, ha servido para que la cartilla hípica de hoy no deje de carecer de interés.

La prueba más importante la constituye el clásico Gran Carrera de Vallas, sobre 4,300 metros y con una recompensa de 6,000 pesos al ganador.

Cinco competidores harán acto de presencia en este clásico sobre obstáculos.

Las buenas performances producidas por Pillullo, que está convertido en un crack para esta clase de carreras, son antecedentes suficientes para pensar que el hijo de Pibe haga suya la recompensa con que está dotada la prueba.

Al repetir sólo sus anteriores carreras, debería ser el ganador. Y como sabemos que está en muy buenas condiciones, gustándoles mucho en su caballeriza, nos vamos a embarcar con él, asignándole el placé a Demetrio, que, como nuestro favorito, tiene títulos sobrados para vencer.

La reunión se inicia con el Premio Nepia, carrera condicional sobre 1,800 metros, en la que Sirsac, Telinga y Poruña, habrán de ser los favoritos.

Como la condición de la carrera ha dejado en un peso muy cómodo a Poruña, animal que atraviesa por un gran período, vamos a sufragar por la hija de Piarpó para el primer puesto.

El segundo lugar se lo dejamos reservado a Sirsac.

A continuación viene el Premio Nitouche, reservado a tres años perdedores, prueba que ha reunido catorce anotaciones.

La última carrera producida por Kosciusko, al rematar segundo a media cabeza de Canción y Weyler, que empataron el primer puesto, nos ahorra el extendernos en mayores consideraciones, para decir que el hijo de Eclair es nuestro favorito.

A Picarón y Bombero los dejamos señalados para escoltar a nuestro preferido, en el marcador.

Ocupa el tercer lugar en el programa, el Premio New Ferry, carrera como la primera condicional y en la que se ha dado cita un lote bastante modesto, destacándose entre los anotados Tierra Blanca, Madagascar y Todo Ilusión, a los que recomendamos para los tres primeros lugares, en el orden expuesto.

Interés promete ofrecer el desarrollo de la cuarta carrera, en la que intervendrán sólo tres años, ganadores de no más de $ 15.000, ya que el número de participantes es bastante crecido, aparte de que son varios los participantes con opción a adjudicarse el triunfo, no siendo extraño que la carrera se resolviera por alguna sorpresa. En esta situación, es sólo cuestión de suerte dar con el ganador.

Considerando que Bulliciosa, a 46 kilos, les puede cubrir la distancia en un cánter, ya que la pupila del Burlesco ha demostrado algunas condiciones, en ella vamos a depositar nuestra confianza. Los placées se los dejamos reservados a Weyler y Cáucaso

En seguida del clásico, viene un handicap sobre 2,000 metros, otra carrera difícil de pronosticar.

Tanto Lacierva, como Guante Rojo, Sangre y Arena y Don Gonzalo, pueden ganar, y entre ellos nos parece debe buscarse el ganador, pues to para el que dejamos señalado a Don Gonzalo, con Sangre y Arena y Guante Rojo para los puestos siguientes.

En la sétima carrera, handicap sobre 1,500 metros, desde te, que carga el top weight, Castilla, que va a 41 kilos, ganar.

A pesar de que el primero nombrados se ha evidenciado un animal de indiscutibles vamos sólo a recomendarlo tercer lugar, asignándoles primeros a La Princesa y Scott.

Finaliza la reunión con una de análogas condiciones a la en la que el cronista no ha cuál decidirse, dado el hecho numerosísimo del lote y las bilidades de triunfo que llevan chos de los participantes. En esta situación, hemos por echar a la suerte el pr resultándonos Kalmuco gana mueso y Turista, placées.

RESUMEN

Primera carrera. — Poruña, Sirsac.
Segunda carrera. — Kosciusko, Picarón y Bombero.
Tercera carrera. — Tierra Blanca, Madagascar y Todo Ilusión.
Cuarta carrera. — Bulliciosa, Weyler y Cáucaso.
Quinta carrera. — Pillullo, Demetrio.
Sexta carrera. — Don Gonzalo, Sangre y Arena y Guante Rojo.
Sétima carrera. — La Princesa, Walter Scott e Inconstante.
Octava carrera. — Kalmuco, Camueso y Turista.

PROBABLES MONTAS Y COMPETIDORES PARA LA RE DE LA TARDE DE HOY

1.ª CARRERA. — 1,800 METROS.
Lacierva, 58, L. A. Zamora.
Sirsac, 58, E. Rebolledo.
Panfarrona, 56, M. Aranda.
Santa Tecla, 56, V. Jara.
Telinga, 58, R. Hernández.
Porridge, 52, N. Núñez.
Poruña, 52, P. 2.º Rebolledo.

2.ª CARRERA. — 1,600 METROS.
Bombero, 56, M. Núñez.
El Huasito, 56, P. 2.º Rebolledo.
Iradier, 56, H. Ramírez.
Juglar, 56, L. Tapia.
Kayukeo, 56, U. Ibarra.
Kosciusko, 56, J. Vergara.
Mequetrefe, 56, M. Aranda.
Omikron, 56, E. Rebolledo.
Paso Doble, 56, N. Otaiza.
Picarón, 56, E. Cáceres.
Sofocón, 56, M. Pérez.
Intuición, 54, L. A. Orellana.
Nancy, 54, L. H. Huerta.
Yerba Mate, 54, J. Galaz.

3.ª CARRERA. — 1,600 METROS.
Penrod, 59 M. Núñez.
Tierra Blanca, 58, E. Rebolledo.
Madagascar, 57, N. Oteiza.
Illapelino, 56, P. Olguín.
Pintura, 56, E. Escobar.
Find Out, 55, J. Galaz.
Petirrojo, 54, J. Vergara.
Páscualito (ex-Alany), 52, H. B.
Poisson d'Or, 15, N. N.
Black Queen, 49, M. Aranda.
Todo Ilusión, 47, R. Astorga.

4.ª CARRERA. — 1,500 M
Jolly Fellow, 53, E. Rebolledo.
Koliman, 53, L. H. Huerta.
Perillán, 53, no corre.
Percala, 51, M. Núñez.
Cáucaso, 48, A. Gutiérrez.
Dax, 48, R. Henríquez.
Latorre, 48, E. Cáceres.
Pilot, 48, R. Henríquez.
Weyler, 48, G. Guerra.
Yverdun, 48, A. Sánchez.
Bulliciosa, 46, P. 2.º Rebolledo.
Canción, 46, R. Astorga.
Lírica, 46, J. Pinto.
Parlera, 46, tal vez no corra.

5.ª CARRERA. — 4,300 ME
Demetrio, 77, J. Jara.
Carranza, 75, P. Guerrero.
Pillullo, 73, A. Echeverría.
Florentino, 72, Arm. Escobar.

CLUB HIPICO DE SANTIAGO

Domingo 4 de Noviembre de 1923

PRIMERA CARRERA A LAS 2.00 P. M. — Premio NEPIA. — 1,500 metros. — Para caballos de tres años y más, que hayan ganado de $ 15,000 y no más de $ 40,000.—Peso: 54kilos — Recarg de cuatro kilos por cada $ 5,000 ganados sobre el mínimum de $ 15,000. —Inscripción: $ 35. — Premio: $ 3,500 al 1.o

PREPARADOR	DUEÑO	NOMBRE	PESO	EDAD	SANGRE	PADRE	MADRE	TRAJE DEL JINETE
L. Marín	Alcázar	1 Lacierva	58	5	F	Marcosol	Queen Mary	Acero, alamares y G. lacre
F. Polanco	E. Polanco	2 Sirsac	58	4	F	Barsac	Sidecomb	Solferino
A. Luna	C. Muñoz G.	3 Panfarrona	56	4	F	Comisario II	Lavabo	Blanca, M. coloradas, G. neg
F. Villa	M. Sáez	4 Santa Tecla	56	7	F	March Flower	Almira	Azul, M. granates, G. amar
E. Emeres	Los Andes	5 Telinga	56	5	F	Turín	Peccavi	Bl. f. azul, M. bl. br. y G. az
Yáñez	I. Yáñez	6 Porridge	52	4	F	Scotland's P.	Sweet Lassie	Celeste y rosado listado
J. M. Baeza	S. Polloni	7 Poruña	52	4	F	Pirapó	Doncella	Oro, brazal. y G. negra

SEGUNDA CARRERA A LAS 2.30 P. M. — Premio NITOUCHE.—1,600 metros. — Para caballos de tres años nacidos en el país, que no hayan ganado. — Peso: 56 kilos. — Inscripción: $ 40. — Premio: $ 4,000 al 1.o

PREPARADOR	DUEÑO	NOMBRE	PESO	EDAD	SANGRE	PADRE	MADRE	TRAJE DEL JINETE
J. Celpa	Los Bomberos	1 Bombero	56	3	F	[illegible]	Chela II	Blanca, faja azul y lacre
P. Rojas	Gorila	2 El Huasito	56	3	F	Mustafá	Mascade	Naranja, M. y G. negra
L. Morán	Alcázar	3 Iradier	56	3	F	Mustafá	Avellana	Acero, alamares y G. lacre
F. Guzmán	Kangaroo	4 Juglar	56	3	F	Marcosol	Black Berry	Rosado, brazal. y G. blanca
L. A. Figueroa	Jam	5 Kayukeo	56	3	F	Last Reason	Best Girl	Tango, G. negra
D. Sandoval	Cataluña	6 Kosciusko	56	3	F	Eclair II	Las Blancas	O. y lac. lis., M. oro, a c, G.
E. Polanco	E. Polanco	7 Mequetrefe	56	3	F	Altanero II	Casquivana	Solferino
R. Díaz	Nos	8 Omikron	56	3	F	El Tango	Isabela	Azul eléctrico
I. Espinosa	San Juan	9 Paso Doble	56	3	F	Altanero II	Moralep	Celeste y castaño en r., M. y
D. Vial	A. Gatica	10 Picarón	56	3	F	Siberién	Picaruela	Blanco, brazaletes negros
V. Romero	Rex	11 Sofocón	56	3	F	Altanero L.	Alba III	Roja, G. negra
E. Amaro	Conda.	12 Intuición	54	3	F	Burlesco	L'Astrée	Oro y lacre lis., M. bl. br.
J. Cavieres	A. Huidobro	13 Nancy	54	3	F	Burgomaster	Hada	Solferino, pres. gal. borla pla
J. Rodríguez	Don Arturo	14 Yerba Mate	54	3	F	Olascoaga	R. de Epsom	Cereza y amarillo en r., G.

TERCERA CARRERA A LAS 3.00 P. M. — Premio NEW FERRY. — 1 600 metros. — Para caballos de cuatro años y más, que no hayan ganado más de $ 15,000. — Peso: 45 kilos. — Recargo de tres kilos a los ganadores en el año 1923. — Inscripción: $ 35. — Premio: $ 3,500 pesos al 1.o

PREPARADOR	DUEÑO	NOMBRE	PESO	EDAD	SANGRE	PADRE	MADRE	TRAJE DEL JINETE
J. Cuevas	Santa María	1 Penrod	59	4	F	Altanero II	Queen City	Azul eléc. brazal. y G. oro
L. Morán	Alcázar	2 Tierra Blanca	59	4	F	Marcosol	Tiara II	Acero, alamares y g. lacre
I. Espinosa	J. Jorquera	3 Madagascar	57	4	F	Burgomaster	Alhucema	Azul, M. amarillas, G. morada
R. Pastene	Edo. Soissa	4 Illapelino	56	4	F	Scorpio	Lady Love	Azul eléctrico, estrella blanca
P. Marchesini	Mata Penas	5 Pintura	56	4	F	Pirapó	Semifusa	Turquesa y negro a cuadros
J. Rodríguez	Sopaco	6 Find Out	55	4	F	Pioneer	Q. of the R.	Amarillo y brazaletes solferino
E. Orellana	Gallardete	7 Petirrojo	54	5	F	Pirapó	Julieta	Bl. c. gd., M. bl. y G. lda
J. J. Munita	San Cayetano	8 Pascualito	52	4	F	Alanés	Mentirosa	Azul alam blancos, G. azul
D. Vial	J. Muñoz	9 Poisson d'Or	51	4	F	Fío	La Maja	Azul, lunares amarillos
D. Yáñez	Good Hope	10 Black Queen	49	4	F	Pibe	Black Pudding	Blanca, alamares y M. azules
E. Emeres	Los Andes	11 Todo Ilusión	47	4	F	Espectro	Green Cap	Blanco, brazal faja y G. azul

CUARTA CARRERA A LAS 3.30 P. M. — Premio NEVA. — 1,500 metros. — Para caballos de tres años que no hayan ganado más de $ 1,00 pesos. en premios. — Peso: 53 kilos. — Descargo de cinco kilos a los que no hayan ganado más de $ 10,000 y descargo de diez kilos a los que no hayan ganado más de $ 5,000. — Inscripción: $ 35. —Premio: $ 3,500 al 1.o

PREPARADOR	DUEÑO	NOMBRE	PESO	EDAD	SANGRE	PADRE	MADRE	TRAJE DEL JINETE
J. Rodríguez	Marlluán	1 Jolly Fellow	55	3	F	Melocotón	Calcutta	Verde, G. negra
J. Cavieres	Río Oro	2 Koliman	53	3	F	Last Reason	Age d'Or	Azulino, G. negra borla oro
D. Yáñez	Perillán	3 Perillán	53	3	F	Pirapó	Safo	Blanco, cruzado coral
L. Sandoval	D. Urrutia	4 Percala	51	3	F	Pirapó	Shylass	Azul y blanco listado, G. lacre
R. Díaz	El Amigo	5 Cáucaso	48	3	F	Rosicler II	Piga	Rosa seca, alamares y G. azul
J. Méndez	J. Méndez	6 Dax	48	3	F	Montagú	Siriana	Lacre, listado negro, M. y G.
Art. Muñoz	El Bosque	7 Latorre	48	3	F	Rolando II	Galejade	Negra, faja y G. verde
Av. González	Av. González	8 Pilot	48	3	F	Altanero II	Irosa	Verde estrella blanca
L. Morán	Alcázar	9 Weyler	48	3	F	Marcosol	Barcola	Acero, alamares y G. lacre
C. A. Gómez	C. A. Gómez	10 Iverdún	48	3	F	Olascoaga	Pelegrina II	Verde, M. blancas, G. verde
J. Dalmau	Burlesco	11 Bulliciosa	46	3	I	Mago	Bacrina	Lacre, alamares y borla oro
E. Emeres	Los Andes	12 Canción	46	3	F	El Tango	Copia	Blanca, faja, brazal. y G. az
Juan Garay	Esfuerzo	13 Lírica	46	3	F	Matador	Leonora	Colorado, cue., pu. y G. azul
G. Valenzuela	G. Valenzuela	14 Parlera	46	3	F	Pirapó	Doncella	Oro, lunares y G. azul

QUINTA CARRERA A LAS 4.00 P. M. — Premio GRAN CARRERA DE VALLAS (Clásico). — 4,300 metros m|m. —Doce saltos. — Para caballos de tres años y más. — Peso de reglamento. — Recargo de tres kilos a los ganadores de un premio de $ 5,000 o mayor y recargo de cinco kilos a los ganadores de dos o más de estos premios . — Inscripción: $ 30. — Ratificación: $ 30 e Lunes antes de la carrera. — Premio: $ 6,000 al 1.o

PREPARADOR	DUEÑO	NOMBRE	PESO	EDAD	SANGRE	PADRE	MADRE	TRAJE DEL JINETE
Art. Rodríguez	C. Klein	1 Demetrio	77	7	F	Abismo	Taranz	Negra y oro p. mit., M. y G.
Av. Muñoz	Av. Muñoz	2 Carranza	75	7	F	Jou Jou	Sabandija	Blanca, costuras y G. azul
R. A. Ramírez	R. A. Ramírez	3 Pillullo	73	5	F	Pibe	Fatinitza	Azul elec., c. y p. lacres, G.
J. M. Canales	E. de Caballería	4 Florentino	72	6	7/8	L'Aiglon	Florida	Celeste y colorado por mitad
L. Araya	L. Araya	5 Pérfido	72	9	1/2	Le Reppel	Chilena	Colorado, M. y G. morada

SEXTA CARRERA A LAS 4.30 P. M. — Premio NOUGAT. — 2,000 metros. — Para caballos que no hayan ganado en distancia mayor de 1,600 metros. — Handicap. — Inscripción: $ 35. — Premio: $ 3,500 al 1.o

PREPARADOR	DUEÑO	NOMBRE	PESO	EDAD	SANGRE	PADRE	MADRE	TRAJE DEL JINETE
J. Dalmau	Rubén	1 Florada	58	4	F	Alanés	Florida II	Amar. M. mor., G. amar. y
L. Morán	Alcázar	2 Lacierva	52	4	F	Marcosol	Queen Mary	Acero, alam. y G. lacre
L. Morán	Alcázar	3 Tierra Blanca	55	4	F	Marcosol	Tiara II	Acero, alam. y G. lacre
P. Polanco	Arauco	4 Boggio	53	4	7/8	Hasard	Dundrennan	Negra, M. azulinas, G. negra
C. Pérez	Pepeta	5 Guante Rojo	52	4	F	Altanero II	Bonnet Rouge	Morado, M. y G. blanca
L. A. Figueroa	E. F. Bernstein	6 Sangre y Arena	52	4	F	Your Majesty	Serwiched	Rosa seca, G. esmeralda
P. J. Medina	[illegible]	7 Don Gonzalo	44	4	F	Eclair II	La Galera	Negra y col. en rue., G. negra
E. Orellana	Gallardete	8 Petirrojo	44	5	F	Pirapó	Julata	Bl. cd., M. bl. y lda. b. b.
A. Rodríguez	J. Rodríguez	9 Insaciable	43	4	F	Burlesco	[illegible]	Azul, M. blancas, G. colorada

SEPTIMA CARRERA A LAS 5.00 P. M. — Premio NAILA. — 1,400 metros. — Para todo caballo ganador. — Handicap. — Inscripción: $ 35. — Premio: $ 3,500 al 1.o

PREPARADOR	DUEÑO	NOMBRE	PESO	EDAD	SANGRE	PADRE	MADRE	TRAJE DEL JINETE
D. Galaz	L. Cortés S.	1 Inconstante	53	3	F	Burlesco	Celeste	Azul y blanco en ruedas, G. azul
L. A. Figueroa	E. F. Bernstein	2 La Princesa	55	4	F	Larrea	Luz Mala	Rosa seca, G. esmeralda
E. Michaels	Silvergreen	3 Partiquina	51	4	F	Pibe	Delfa	Plata, lunares y G. verde
D. Sandoval	Y. Maturana	4 Emily	50	6	F	Halington L.	La Gringa	Turquesa, M. y G. lacre
J. Rodríguez	Marlluán	5 Walter Scott	50	5	F	Olascoaga	Ladasette	Verde manzana, G. negra
D. Vial	W. Gatica	6 Guitón	45	4	F	Siberién	F. de Cactus	Blanca, brazal. y G. escarlata
V. Romero	Rex	7 Ku-Ku	42	3	F	Turín	Miss Mady	Rojo, G. negra
F. Guzmán	Las Zorras	8 Castilla	41	4	F	Burgomaster	Marcasite	Colorado

OCTAVA CARRERA A LAS 5.20 P. M. — Premio NUTRIA. —1,400 metros. — Para todo caballo ganador. — Handicap. — Inscripción: $ 25. — Premio: $ 3,500 al 1.o

PREPARADOR	DUEÑO	NOMBRE	PESO	EDAD	SANGRE	PADRE	MADRE	TRAJE DEL JINETE
E. Michaels	Tally Ho.	1 Alavy	60	5	F	Alanés	Mentirosa	Blanca y lacre en rue., G. azul
C. Lacalle	La Peña	2 Camueso	59	5	F	Siberién	Alohuette	Granate, M. celestes, G. negra
P. D.	Arauco	3 Boggio	58	4	7/8	Hasard	Dundrennan	Negra, M. azulinas, G. negra
R. Pastene	Edo. Soissa	4 Illapelino	54	4	F	Scorpio	Lady Love	Azul eléctrico, estrella blanca
F. Rojas	Gorila	5 Turista	53	4	F	El Tango	Estrella IV	Acero, alamares y G. lacre
Sdo. Rojas	Peyond	6 Pimar	51	4	A A	Fim	Marujita	Bronce, M. solferinas, br. bronce
F. Peralta	A. Martínez	7 Pintura	51	4	F	Pirapó	Semifusa	Negra y turq a cua., G. blanca
G. Valenzuela	J. Valenzuela	8 Parlera	49	3	F	Pirapó	Doncella	Oro, brazal. y G. azul
Art. Muñoz	El Bosque	9 Latorre	48	3	F	Rolando	Galejade	Negra, faja y G. verde
A. Zúñiga	A. Zúñiga	10 Náutico	48	5	1/2	Siberién	Chilena	Habano, brazal. y G. granate
Art. Rodríguez	F. Marín	11 Wintergreen	48	5	F	Olascoaga	Noguette	Grosella estrella crema
D. Yáñez	Good Hope	12 Black Queen	47	4	F	Pibe	Black Pudding	Blanca, alamares y M. azules
M. Reyes	Kalmuco	13 Kalmuco	47	5	F	Siberién	Rib Rat	Morado, M. nar, braz. mor., M.
H. Pérez	Pepeta	14 Gran Dama	46	4	F		Moralep	Morado, M. y G. blancas
F. Rojas	Verderón	15 Verderón	46	6	31/32	Royalist	Reliquia	Negro, G. verde
D. Vial	G. Muñoz	16 Poisson d'Or	44	4	F	Fío	La Maja	Azul, lunares amarillos
J. Cavieres	Berunflas	17 Pegalada	44	3	F	Last Reason	Elsa	Acero, brazal. y G. azul
C. A. Gómez	C. A. Gómez	18 Iverdún	44	3	F	Olascoaga		Verde, M. blancas, G. verde

PRONOSTICOS DE ALGUNOS DIARIOS Y REVISTAS PARA LA REUNION DE LA TARDE DE HOY EN EL CLUB HIPICO

DIARIOS Y REVISTAS	1.a carrera	2.a carrera	3.a carrera	4.a carrera	5.a carrera	6.a carrera	7.a carrera	8.a carrera
"La Nación"	Poruña Sirsac	Kosciusko Picarón Bombero	Tierra Blanca Madagascar Todo Ilusión	Bulliciosa Weyler Cáucaso	Pillullo Demetrio	Don Gonzalo S. y Arena G. Rojo	La Princesa W. Scott Inconstante	Kalmuco Camueso Turista
"Los Tiempos"	Poruña Sirsac	Kosciusko Bombero Picarón	Tierra Blanca Madagascar Poisson d'Or	Bulliciosa Weyler Cáucaso	Pillullo Demetrio	G. Rojo D. Gonzalo S. y Arena	La Princesa W. Scott Inconstante	Kalmuco Camueso Turista
"La Huasca"	Poruña Lacierva	Iradier Kosciusko Picarón	Tierra Blanca Madagascar Penrod	Bulliciosa Weyler Percala	Pillullo Demetrio	D. Gonzalo Florada G. Rojo	Emily Inconstante La Princesa	Alavy Kalmuco Parlera
"La Unión" de Valparaíso	Poruña Sirsac	Kosciusko Picarón Bombero	Tierra Blanca Illapelino Pascualito	Jolly Fellow Weyler Percala	Pillullo Demetrio	D. Gonzalo S. y Arena G. Rojo	La Princesa Inconstante Guitón	Kalmuco G. Dama Camueso
"La Tarde"	Poruña	Kosciusko	Illapelino	Bulliciosa Jolly Fellow	Demetrio Pillullo	Florada S. y Arena	La Princesa Inconstante	Parlera Camueso

Vejez prematura se evita tomando YODARGAN, que cura con éxito arterio-esclerosis, sífilis, gota, asma, etc.

GYRALDOSE

Higiene y cuidados íntimos de la mujer. Antiséptico general y de los órganos sexuales. Cura: leucorrea, prurito vulvar, salpingitis, etc.

Agente depositario para Chile:

Víctor Corry

SANTIAGO.— MONJITAS 739

Un Gran Problema Resuelto

ES EL DE

VESTIRSE CON ELEGANCIA Y ECONOMIA

PAGANDO AL CONTADO O CON FACILIDADES SIN RECARGO DE PRECIOS

Ternos de medida, plazo vencido desde

$ 100

Ternos a medida de sastrería, desde

$ 120

SASTRERIA "EL PRECIO FIJO"

DELICIAS 2676

FENTOL

ANTISARNICO — DESINFECTANTE — INSECTICIDA

Es el que ha dado el mejor resultado. Pida folletos con indicaciones para su uso. Innumerables certificados acreditan su eficacia.

FRANCISCO DE LA MAZA

GONZALO CAMPO

Gal. Alessandri 15.— Casilla 1145

TERNOS de MEDIDA

Gran facilidad de pago. Grandes variedades en Casimires ingleses y nacionales.

SASTRERIA POBLETE

SAN DIEGO 1356

Augier, Benavides & Co.

BANDERA 180 — CASILLA 3992

Ofrecen la mejor leña del país, el famoso TEPU que reemplaza casi al carbón por sus elevadas calorías ya comprobadas especial para fundiciones y otros usos industriales. Recomendamos esta leña para hospitales, hornos de ladrillos, etc.

Pérfido, 72, C. Miranda.
6.a CARRERA. — 2,000 METROS.
Florada, 58, J. M. Baeza.
Lacierva, 56, M. Núñez.
Tierra Blanca, 56, no corre.
Boggle, 53, Arm. Nieto.
Guante Rojo, 52, N. Ramírez.
Sangre y Arena, 52, H. Ramírez.
Don Gonzalo, 44, M. Aranda.
Petirrojo, 44, J. Pinto.
Insaciable, 43, P. Silva.
7.a CARRERA. — 1,400 METROS.
Inconstante, 58, G. Guerra.
La Princesa, 55, H. Ramírez.
Partiquina, 51, L. A. Zamora.
Emily, 50, Arm. Nieto.
Walter Scott, 50, E. Rebolledo.
Guiton, 45, P. Silva.
Ku-Kú, 42, U. Ibarra.
Castilla, 41, P. 2.o Rebolledo.
8.a CARRERA. — 1,400 METROS.
Alavy, 60, J. M. Baeza.
Camueso, 59, H. Ramírez.
Boggle, 58, N. N.
Illapelino, 54, N. N.
Turista, 53, E. Rebolledo.
Pimar, 51, L. A. Zúñiga.
Pintura, 51, E. Escobar.
Parlera, 49, M. Aranda.
Latorre, 48, E. Cáceres.
Náutico, 48, L. A. Zamora.
Wintergreen, 48, R. Henríquez.
Black Queen, 47, N. N.
Kalmuco, 47, P. 2.o Rebolledo.
Gran Dama, N. Ramírez.
Verderón, 46, no corre.
Poisson dOr, 44, P. Silva.
Regalada, 44, U. Ibarra.
Yverdun, 43, A. Sánchez.

RESUMEN DE LOS TRABAJOS EFECTUADOS EN LA SEMANA POR LOS COMPETIDORES DE .. HOY EN EL CLUB HIPICO ..

PRIMERA CARRERA

SIRSAC.— Jueves.— 1,600 metros (aprendiz), 1.51 1|5 acompañado de Mequetrefe (M. Aranda), ganando Sirsac por 1 cuerpo. Completó 1,800 en 2|7 2|5.

PANFARROFA.— Lunes.— 1,800 metros (aprendiz) 54 2|5. Repitió 800 en 55, **Jueves:** 800 metros (M. Aranda) 52 4|5 acompañada de Injuria (aprendiz) llegando iguales. Repitieron 800 en 53 3|5 ganando Injuria por varios cuerpos.

TILINGA. — Viernes. — 1,200 metros (R. Piérola), 1.24 2|5.

PORUÑA.— Jueves.— 1 vuelta (L. Huerta), 2.18 3|5 a voluntad

SEGUNDA CARRERA

BOMBERO.— Jueves.— 700 metros (P. P. Quezada) 46 acompañado de Rodrigo (L. Huerta) llegando iguales. Repitieron 700 en 47 3|5 ganando Bombero por 2 cuerpos.

JUGLAR.— Jueves.— 1,600 metros (L. Jopia), últimos 1,400 en 1.39.

MEQUETREFE.— Lunes.— 1,400 metros (A. Nieto), 1.37 3|5. **Jueves:** Vease Sirsac, 1.a carrera.

TERCERA CARRERA

PENROD.— Viernes. — 700 metros (M. Muñoz), 47 2|5.

TIERRA BLANCA. — Jueves. — 700 metros (E. Reboleldo), 55 3|5. Repitió 700 en 46 1|5.

ILLAPELINO. — Jueves 1,400 metros (F. Olguín), 1.41 2|5 al carrerón

FIND OUT. — Jueves. — 600 metros, (P. Rebolledo), 38 3|5, acompañado de Jolly Fellow, (E. Rebolledo), llegando iguales.

PETIRROJO.— Jueves.— 1 vuelta (aprendiz), 2.31.

BLACK KEEN. — Jueves. — 400 metros (M. Aranda) 1.34.

CUARTA CARRERA

KOLIMAN. — Viernes. — 1,600 metros (L. Huerta), 1.53.

JOLLY FELLOW. — Jueves. — Véase Find Out, tercer carrera.

WYLER. — Jueves. — 700 metros (G. Guerra), 45 3|5. Repitió 400 en 25 3|5.

PARLERA.— Lunes.— 1,400 metros (P. Reboleldo), 1.35 2|5.

QUINTA CARRERA

No se vieron trabajos.

SEXTA CARRERA

TIERRA BLANCA. — Véase 3.a carrera.

BOGGLE.— Lunes. — 1,80 metros (R Henríquez) 2.11, acompañado de Alta Ley (aprendiz), ganando Boggle por 1 cuerpo. **Viernes:** 1 vuelta (A. Nieto) 2.20 acompañado de Alta Ley (aprendiz), llegando iguales.

GUANTE ROJO.—Lunes. — 1,000 metros (aprendiz) 1.7 2|5. Repitió 1,000 metros en 1.10 3|5.

SANGRE Y ARENA. — Lunes.— 1 vuelta (V. Jara), 2.17 3|5, acompañada de Acorazado (U. Ibarra), llegando iguales. **Jueves:** 1 vuelta (H. Ramírez). 2.10. 3|5.

SEPTIMA CARRERA

LA PRINCESA. — Lunes.— 1,400 metros (aprendiz), 1.41 2|5, a voluntad **Jueves:** 1,400 metros (H. Ramírez) 1 35 3|5.

PARTIQUINA. — Lunes.— 1,400 metros (aprendiz), 1.37. **Jueves:** 600 metros (L. Zamora), 36. Repitió 600 en 38.

WALTER SCOTT. — Viernes. — 1,400 metros (J. Galaz), 1.7.

KU-KU — Lunes. — 1,400 metros (aprendiz), 1.43 al carrerón.

CASTILLA. — Jueves. — 1,400 metros (aprendiz), 1.33 2|5, sin apuro.

OCTAVA CARRERA

ALAVY.— Viernes. — 600 metros (Baeza), 39. Repitió 600 metros en 40.

CAMUESO.—Jueves.— 1,400 metros (A. Nieto) 1.38.

WINTERGREEN. — Jueves. — 1,400 metros (aprendiz), 1.36 3|5

REGALADA. — Viernes. — 1,400 metros (L. Huerta), 1.39 a voluntad

PRONOSTICOS DE LA PRENSA

Con la reunión de ayer los diarios y revistas han quedado en la siguiente situación en ambos hipódromos:

CLUB HIPICO		
1.o Los Tiempos	45	165
2.o La Nación	42	167
3.o Zig-Zag	42	150
4.o La Unión de Valp.	42	146
5.o La Patrie	41	146
6.o El D. Ilustrado	40	152
7.o Ultimas Noticias	40	143
8.o El Mercurio	38	147
9.o La Tarde	38	137
10.o La Huasca	36	165
11.o El Pronóstico	35	156
12.o El Sapo	30	138
HIPODROMO CHILE		
1.o El Mercurio	30	124
2.o El D. Ilustrado	28	116
3.o La Huasca	27	121
4.o La Nación	25	120
5.o El Pronóstico	24	114
6.o La Tarde	22	97
7.o La Unión de Valp.	20	102
8.o Zig-Zag	19	104
9.o Los Tiempos	17	114
10.o La Patrie	17	103
11.o Las U. Noticias	17	100
12.o El Sapo	10	83

NOTICIAS DIVERSAS

PREPARADORES DE LOS GANADORES DE AYER EN EL CLUB HIPICO

Caucura, R. Pastene.
Reina Hortensia, P. J. Medina.
San Gotardo, P. Marchessini.
Foligama, D. Sandoval.
Porciúncula, J. Rodríguez.
La Alegría, E. Molina.
Hidalga, F. Villa.
Melusine, D. Vial.

—Corrida la primera carrera el Comisariato llamó al jinete y preparador de Tetuán, para que explicaran la mala carrera producida por el caballo.

Cáceres declaró que el hijo de Turín corría mal en pista dura, por estar muy delicado de una mano. Igual declaración hizo el preparador que agregó que el caballo se había descomido algo en los últimos días.

Se dejó constancia de estas declaraciones.

—Caucura, ganadora de la primera carrera, prueba de venta, fué comprada en $ 3,300 por el señor Osvaldo Bernstein.

—En la segunda carrera reclamó Indino contra Aralar por molestarlo en la recta. No se dió lugar a este reclamo, pero se suspendió por dos reuniones a Pablo Silva, por no conservar su línea. Podrá cumplir los compromisos de monta para hoy día.

—En la tercera carrera se produjeron los siguientes reclamos:

—San Gotardo contra Zain, por haberlo cargado en la curva.

—Eclicse contra Zain por haberlo molestado al estrellar a San Gotardo.

—Bric a Brac contra Zain por haberlo estrellado en el poste de los 700 metros.

Y Boca Negra contra Ivanoff por haberlo molestado en la partida.

Comprobado que Zain había sido el culpable se suspendió hasta el 31 de Diciembre a su jockey, Emilio Cáceres, quien además dió informaciones falsas al Comisariato.

—Por indóciles para partir fueron suspendidos por un mes en el Club Hípico Cerdal y Puppy.

—En la cuarta carrera reclamó Jamaique contra Porciúncula por haberla atracado en la última curva. Comprobado esto se suspendió por dos reuniones al aprendiz J. Galaz por no seguir su línea, castigo que empezará a cumplir desde la reunión de hoy.

—El propietario de Pegote se presentó al Comisariato a exponer que no estaba conforme con la performance de su caballo.

Llamado el jinete, Policarpo Rebolledo, declaró que el caballo se le había abierto en la última curva y al exigirlo después, no le correspondió.

Se dejó constancia.

EL REY DE LOS
CIGARRILLOS HABANOS
$1.20
CAJETILLA
THE MONARCH

Ataques de grippe son sanados rápidamente con OBLEAS LAPPONI.

GRAN HOTEL
ZAPALLAR
ES MUY
IMPORTANTE

elegir bien y con anticipación el balneario donde podrá Ud. y su familia pasar las más saludables y alegres vacaciones.

El hotel de Zapallar que ya está abierto reúne las siguientes condiciones:

1.o Está ubicado en un clima que es el mejor del mundo, agradabilísimo y sano, tanto en el verano como en las demás estaciones. Su temperatura varía de la máxima a la mínima sólo de 2 a 4 grados. Jamás hay viento sur. Grandes bellezas panorámicas.

2.o El hotel, compuesto de varios cuerpos de edificios con vista al mar, posee espléndidas piezas, baños tibios de agua de mar y dulce. Gran comedor con orquesta durante la temporada de Verano, salón de baile, cancha de tennis. Aseo esmerado, cocina de primer orden y abundante.

3.o Los precios son muy bajos. La pensión completa con desayuno es de $ 15, $ 18 y $ 20. A las familias se les contrata precios muy convenientes.

Por más datos, dirigirse hoy mismo al
GRAN HOTEL ZAPALLAR

En Sección Menaje de
CASA Y COCINA
necesítase
VENDEDOR COMPETENTE
Presentarse solo hasta el Lunes 5.
Mercería Santiago

RADIO
BATERIAS "B"
de 22 1|2 volts y 45 volts
"Eveready"
tenemos garantizadas frescas
PIDALAS DONDE
CARR, HAYNES & CIA.
AGUSTINAS 1041
Teléfono 3606. — Casilla 2769
Se atienden pedidos de Provincias

Casas en Venta
Tenemos muy buenas propiedades de renta y residencia en todos los barrios de Santiago. Precios comerciales.
Dirigirse donde:
RIVERA Y ARCE
HUERFANOS 1153 — OFICINA 28, ALTOS

EL
"Manualo"
El Piano-Automático de ejecución humana.

DOS DE LOS MUCHOS PUNTOS IMPORTANTES DEL MANUALO DE PRIVILEGIO EXCLUSIVO

Fuellecitos de Toque Humano: Estos hacen que los martinetes del piano toquen las cuerdas con diferentes grados de fuerza y la acentuación impartida a los pedales. El efecto de esta particularidad es igual al de los dedos humanos al tocar las teclas de un piano.

Botones de Expresión: Estos botones hacen el mismo papel que los pedales de un piano tocado con las manos—sosteniendo piano en los bajos y piano en los tiples, respectivamente.

UNICOS AGENTES EN CHILE
GRIMM & KERN
AHUMADA 99, ESQUINA MONEDA, FRENTE A LA CASA MUZARD. ALMACEN DE PIANOS GROTRIAN STEINWEG, VICTROLAS Y DISCOS VICTOR
Si usted lo desea, le concedemos amplias facilidades para el pago

HIPODROMO CHILE

LAS CARPERAS DE LA MAÑANA DE HOY

Apreciaciones y pronósticos

Siete interesantes carreras forman el programa a desarrollarse en la mañana de hoy en el Hipódromo Chile.

La carrera inaugural es sobre 900 metros, y el lote inscrito es bastante mediocre.

Por lo tanto, diremos que hemos echado el pronóstico a la suerte y nos ha salido lo siguiente: Ganador, Balmoral; placées, Daine y Felicity.

—Hyrcanie es nuestro favorito en los 1,400 metros del premio Salitre, pues aunque va algo pesado, esto va compensado por la mala calidad de sus rivales, de los cuales recomendamos para los placées a Adición y Grand Prix.

—Ocupa el tercer lugar en el programa el premio Storm, sobre 900 metros, en que nuestras preferencias están de parte de Aralar, que ayer produjo una lucida performance en el Club Hípico.

Los placées se los asignamos a Costo y Redondilla, que han corrido bien últimamente.

—En los 1,400 metros del premio Sarita creemos que el ganador debe buscarse entre Rodrigo, Matorral, La Prensa, Iverdun y Toinette.

De ellos nosotros nos inclinaremos a favor de Matorral, recomendando para los placées a La Prensa y Toinette.

—Desde Matango, que carga el top-weight hasta Lírica y Alazán, que llevan los pesos menores, todos pueden ganar en los 1,400 metros del premio Suspiro.

A nosotros nos parece que Fimar es una buena carta y lo haremos nuestro favorito, dejando la defensa de los placées a Latorre y Alazán.

—Feño, que últimamente ha actuado con muy mala suerte, puede ganarse el handicap de fondo sobre 1,900 metros, donde se nos informa que no correrá La Alegría.

Los más serios rivales del hijo de Burlesco son Euclid, Xanthia, e Iriarte, a los que dejamos para los puestos siguientes de la tabla.

—Una verdadera lotería es la prueba de clausura, sobre 900 metros.

Sin mayores comentarios diremos que nuestros favoritos son Lírica, Pelendón, y Albaycín, en el orden señalado.

RESUMEN

1.a Carrera. — Balmoral, Daine y Felicity.
2.a Carrera. — Hyrcanie, Adición y Grand Prix.
3.a Carrera. — Aralar, Costo y Redondilla.
4.a Carrera. — Matorral, La Prensa y Toinette.
5.a Carrera. — Fimar, Latorre y Alazán.
6.a Carrera. — Feño, Euclid y Xanthia.
7.a Carrera. — Lírica, Pelendón y Albaycín.

Reconstituyente para niños y ancianos es VITALINA, recomendada universalmente.

SENSACIONAL REBAJA DE PRECIOS
TERNOS FINOS DE CASIMIRES INGLESES, A
$ 220 AL CONTADO
Encontrarán durante el presente mes en la acreditada
Sastrería Guzmán
ESTADO 35

PROBABLES MONTAS Y COMPETIDORES PARA LA REUNIO DE LA MAÑANA DE HOY

1.a CARRERA — 900 METROS
Saltarella 60, A. Godoy.
Castellana 56, J. Madrid.
Honolulu 56, M. Vergara.
Pasajes 54, J. Vergara.
Balmoral 54, L. Bravo.
Sir Jorge 54, R. Henríquez.
Pepa de Oro 53, L. A. Orellana.
Job 53, L. A. Huerta.
Felicity 52, M. J. Silva.
Daine 52, C. Pombet.
Pispirita 47, J. Pinto.
Taglioni 46, S. Jiménez.
Epping 45, J. Osorio.
2.a CARRERA —
Hyrcanie 53, S. Villanueva.
Grand Prix 57, E. Rebolledo.
Veldora 56, E. Escobar.
Piltrafa 55, J. F. Bernal.
Marcola 53, L. A. Japie.
Adición 53, L. A. Orellana.
Mamadeira 52, M. J. Silva.
Honolulu 51, M. Vergara.
Xenia 49, M. Zúñiga.
Sardónica 48, J. Pinto.
Sastre 47, P. Olguín.
Goleta 46, R. Astorga.
Curioso 45, S. Jiménez.
Griega 41, J. Osorio.
Prince Charlie 40, N. N.
Ferrocarrilero 40, P. 2.o Rebolledo.
3.a CARRERA. — 900 METROS
Hesperia 53, I. Muñoz.
Japón 56, S. Ponce.
Priora 51, O. Contreras.
Lea 51, M. J. Silva.
Pacno 50, L. Bravo.
Costo 50, L. A. Zúñiga.
Aralar 50, L. A. Orellana.
Fatalist 49, L. Guzmán.
Redondilla 48, J. Osorio.
Piero 46, A. Sánchez.
Pinturera 44, J. Pinto.
4.a CARRERA — 1,400 METROS
Pintura 58, R. Olguín.
Lea 57, E. Canales.
Rodrigo 56, S. Villanueva.
Matorral 56, E. Cáceres.
Mamarracho 54, R. Hernández.
La Prensa 54, L. A. Zúñiga.
Iverdun 54, A. Sánchez.
Hot Point 53, M. J. Silva.
Masanielo 52, E. Aguilera.
Toinette 51, G. Guerra.
Injuria 50, L. Bravo.
Caledonia 50, L. Guzmán.
Francesita 50, R. Acuña.
Sir Jorge 49, R. Henríquez.
Coirón 47, J. Osorio.
5.a CARRERA — 1,400 METROS
Matango 63, C. Pombet.
Navira 58, E. Canales.
Golosina 54, M. J. Silva.
Ku Kú 54, M. Pérez.
Fimar 54, L. A. Zúñiga.
Tarnopol 53, G. Guerra.
Sovereing 52, M. Cancino.
Latorre 51, E Cáceres.
Negro 48, A. Sánchez.
Lírica 46, J. Osorio.
Alazán 45, J. Pinto.
6.a CARRERA — 1,900 METR
La Alegría 58, no corre.
Piave 54, L. A. Orellana.
Praliné 53, J. Vergara.
Iriarte 52, L. Bravo.
Cadillac 52, M. J. Silva.
Xanthia 51, A. Nieto.
Panfarrona 50, L. Guzmán.
Alta Ley 49, L. A. Zamora.
Chañar 48, A. Gutiérrez.
Feño 47, P. Olguín.
Agosto 43, J. Pinto.
Gorgonzola 41, N. N.
Euclid 40, P. 2.o Rebolledo.
7.a CARRERA — 900 METRO
Piloche 61, C. Pombet.
Pelendón 61, J. Vergara.
Besarabia 59, L. A. Orellana.
La Nuez 59, no corre.
Lírica 58, M. Vergara.
Albaycín 53, N. N.
Costino 52, L. A. Zúñiga.
Mulato 51, G. Guerra.
Papirote 55, R. Olguín.
Minoru 49, L. Bravo.
Ancoa 48, J. Pinto.
Pantomas, 48, no corre.
Madamo 47, A. Gutiérrez.
Cherry Apple 46, N. N.
Yo 44, A. Sánchez.

Elite
EL MEJOR CALZADO NACIONAL
Gath & Chaves

Los colorantes LARKI
tiñen cualquier géner
El pan: $ 1.20

HIPODROMO CHILE

Domingo 4 de Noviembre de 1923

PRIMERA CARRERA, A LAS 8.45 A. M.—Premio SERENO.— Handicap para ganadores. — Inscripción: $ 15.— Premio: $ 1,500 al 1.o — Distancia: 900 metros.

PREPARADOR	DUEÑO	NOMBRES	PESO	EDAD	SANGRE	PADRE	MADRE	TRAJE DEL JINETE
A. Muñoz	Cunulpa	1 Saltarella	59	7	F	Trefle	Escalerilla	Blanco, rosado, blanco
U. Duque	Urbión	2 Castellana	56	3	7|8	Constant	Sensación	Salmón, m. y gorra verde
J. Garay	Progreso	3 Honolulu	56	6		Crescendo	Crescide	Gris perla, brazal, g. verde
F. Villa	F. Villa	4 Pasajes	54	5	27|32	Constant	Meva	Am. m. y lac. list., g. am.
M. Vargas	Moller	5 Balmoral	54	4	F	Longchamps	Quenelle	Celeste, alam. y dibujos or
P. J. Medina	Cruz Lila	6 Sir Jorge	54	5	A A	Sir Samuel	Hiancras	Amarillo, cruz y gorra lila
A. Zúñiga	A. d'Pedregal	7 Pepa de oro	53	5	7|8	Rodilard	Martha	Blanco y guinda por mitad
A. Huerta	E. Molina	8 Job	53	4	F	Last Reason	Olita	Oz. cruz p.; m. az., g. p. az
A. Rodríguez	A. Marín	9 Felicity	52	5	F	Duckenfield	Admiration	Grosella, estrella crema
F. Peralta	Temuco	10 Daine	52	3	F	Le Rappel	Acuarela	Azul, cruz oro
R. Amaro	El Debut	11 Pispirita	47	6	F	Siberien	Progresión	Verde, anillos blancos
A. Guitienme	E. Flereau	12 Taglioni	46	5	F	Turín	Pimienta	Lacre y oro en rued., g. oro
L. Muñoz	A. Giagnoni	13 Epping	45	6	F	Olascoaga	Yokoama	Verde y rosado en r., g. negra

SEGUNDA CARRERA, A LAS 9.15 A. M.— Premio SALITRE. — Omni um handicap.— Inscripción: $ 15.—Premio: $ 1,500 al 1.o— Distanci 1,400 metros.

Arm. Muñoz	Atal. Buzeta	1 Hircanie	58	4	F	Burlesco	Bombonniere	Blanca y lac. en rued., k bl.
R. Soto	Popeta	2 Grand Prix	57	4	F	Duty	Menina	Morado, mang. y g. blancos
E. Muñoz	Santiago	3 Veldora	56	6	31|32	Viraró	Cortejada	Verde cruzado y gorra azul
At. Rodríguez	J. A. Rodríguez	4 Piltrafa	55	4	F	Pirapó	Grisette	Azul obscuro, m. bl., g. col.
J. Vaccar	Diana	5 Marcola	53	4	F	Marcosol	Genatura	Azul mangas rosadas, g. oro
C. Oliveras	H. Rojas	6 Adición	53	4	1|2	Spartan	Chilena	Oro, cint. az. m. g. y az. [illegible]
E. Molina	D. Amaro	7 Mamadeira	52	5	F	Crescendo	Ballotage	Turquesa, gorra marrón
J. Garay	Progreso	8 Honolulu	51	6	F	Crescendo	Crescide	Gris perla, brazal y g. verde
A. Zúñiga	A. Rojas	9 Kenia	49	4	F	Scorpio	Old Lady	Morado, gorra negra
P. Rojas	E. Donoso C.	10 Sardónica	48	5	A A	Sir Samuel	Crasher	Morado, gorra gris acero
C. Pérez	R. Pizarro	11 Sastre	47	5	1|2	Ogro	Chilena	Oro y verde listado, g. oro
L. Silva	L. Silva	12 Goleta	46	4	A A	Old Boy	Agata	Blanco, lunares celestes, g. az.
A. Allen	Padilla	13 Curioso	45	5	F	Fío	Basílica	Concho de vino, braz. blancos
J. B. Ramírez	J. B. Ramírez	14 Griega	41	5	F	Burlesco	Bombonniere	Azul listado, negro
A. Zúñiga	Al. Zúñiga	15 Prince Charlie	40	5	F	Olascoaga	Scotch Lassie	Habano, brazal. y g. granate
O. Escalante	E. Molina	16 Ferrocarrilero	40	6		Edward Low	Superiora	Azulino, cr. perla, m. az., g. perla

TERCERA CARRERA, A LAS 9.45 A. M.— Premio STORM. — Handi cap para ganadores. — Inscripción: $ 15. — Premio: $ 1,500 al 1.o— Distancia: 900 metros.

E. Molina	El Milagro	1 Hesperia	53	6	F	Eclair II	Ormodia	Salmón, lunares negros, g. bl.
Dion. Galaz	Enr. Amión	2 Japón	56	4	F	Last Reason	Chulita	Negra, braz. y gorra ofelia
U. Duque	Urbión	3 Priora	51	5	F	Pirapó	Safo	Salmón, m. y gorra verde
Alm. Castro	Juan Borda	4 Lea	51	4	F	Celso	Represalia	Nar. y cel. en r. m. cel. g. neg.
D. Yáñez	P. Santórsola	5 Pacno	50	3	3|4	Faneo	Cuyanita	Granate y naranja por mitad
J. Rojas	A. B. C.	6 Costo	50	6	3|4	Constant	Anjina	Colorado, mangas y g. negras
Art. Muñoz	S. Castillo	7 Aralar	50	5	31|32	Alcázar	Perillita	Azul y amarillo a cuadros
A. Luna	Gerona	8 Fatalist	49	5	7|8	Hasanrd	Fateful	Azul, rejilla y gorra oro
J. Garay	E. Castillo U.	9 Redondilla	48	3	F	Rolando II	Bruges	Oro, braz. verdes, gorra oro
C. A. Gómez	C. A. Gómez	10 Piero	46	4	1|2	Ogro	Chilena	Verde, blanco, verde
L. Navarro	Protocolo	11 Pinturera	44	3	F	Pibe	Dogaresse	Cereza, g. café, borla plata

CUARTA CARRERA, A LAS 10.15 A. M. —Premio SARITA. — Omnium handicap. — Inscripción: $ 15.— Premio: $ 1,500 al 1.o— Distancia: 1,400 metros.

F. Peralta	A. Martínez	1 Pintura	58	4	F	Pirapó	Semifusa	Negra y turquesa a cuadros
Alam. Castro	J. Borda	2 Lea	57	4	F	Celso	Represalia	Nja. y cel. en r., m. cel. g. nja.
D. Yáñez	J. M. Errázuriz	3 Rodrigo	56	5	F	Crescendo	Regencia	Azul, gorra negra
Art. Muñoz	A. Buzeta	4 Matorral	56	3	F	Altanero II	Valenciana	Blanco y lacre en r., g. bl.
L. A. Benítez	L. Portales V.	5 Mamarracho	54	4	F	Lauderdale	Hechizada	Chocolate, brazal. y g. oro
Sdo. Rojas	Beyond	6 La Prensa	54	4	F	Olascoaga	La Gaceta	Bce., m., solf., br., bce., g. solf.
C. A. Gómez	C. A. Gómez	7 Iverdun	54	3	F	Olascoaga	Peregrina	Verde, m., blancas, g. verde
C. Ruz	C. Amaro	8 Hot Point	53	4	F	Orwin	Royal Flush	Granate, m. azulino, g. blanca
J. Rojas	Almendral	9 Masanielo	52	5	7|8	Posseur	F. de un Día	Cáscara, granate y blanco
R. Cárdenas	Amsterdam	10 Toinette	51	1	F	Turín	Peccavi	Naranja, lun., y gorra negra
A. Luna	Condal	11 Injuria	50	5	F	Jack's Green	Riviera	O. y lc., lt., m., lc., br., o., g., l., b.
A. Luna	L. Joglar	12 Caledonia	50	4	F	Burgomaster	Marcha	Verde esmeralda, g. blanca
F. Ubeda	S. Guerra	13 Francesita	50	5	F	Rolando II	Galejade	Rosado, puños y gorra negros
P. J. Medina	Cruz Lila	14 Sir Jorge	49	5	A A	Sir Samuel	Hiancras	Amarillo cruzado, lila
L. Muñoz	A. Giagnoni	15 Coirón	47	5	1|2	Vite	Chilena	Verde y rosado en r. g. negra

QUINTA CARRERA A LAS 10.45 A. M. — Premio SUSPIRO. — Omn ium Handicap. — — Inscripción: $ 15. — — Premio: $ 1,500 al 1. —Distancia: 1,400 metros

F. Peralta	Los Angeles	1 Matango	63	5	F	El Tango	Marionette II	Morado, list., verde, g., verde
J. A. Castro	J. Borda	2 Navira	58	6	F	Viraró	Navy	Nja., y cel., en r., m., cel., g. nja.
J. B. Ramírez	J. B. Ramírez	3 Golosina	54	6	F	Melbourne	Oranaise	Azul listado y gorra negra
H. Pérez	Rex	4 Ku Ku	54	3	F	Turín	Miss Lady	Rojo, gorra negra
Sdo. Rojas	Beyond	5 Fimar	54	3	A A	Fim	Marujita	Bronce, m., solf., braz., bronce
P. Rojas	C. Olivares	6 Tarnopol	53	4	7|8	Turín	Euskara	Colorado obscuro, gorra gris
P. P. Cancino	R. Pinto	7 Sovering	52	4	F	Prestige	Kermesse	Café, cintura y gorra paja
Art. Muñoz	El Bosque	8 Latorre	51	3	F	Rolando II	Galejade	Negro, faja y gorra verde
C. Morris	Seudónimo	9 Negro	48	4	F	Siberien	Fille du Soleil	Az., y o., en r., g. az., y borl., o.
J. Garay	Esfuerzo	10 Lírica	46	3	F	Matador	Leonora	Lacre, gorra azul
L. Navarro	Partenope	11 Alazán	45	4	F	Siberien	Picaruela	Verde, braz., blancos, g., lacre

SEXTA CARRERA A LAS 11.15 A. M. — Premio SALOME. —Omnium Premio: 2,500 al 1.o. — Distacia: Handicap. — Inscripción: $ 25. — 1,900 metros

E. Molina	E. Vargas S.	1 La Alegría	58	5	F	Gonin	Joyful Lady	Negro, cruz, braz., y g., verde
R. Amaro	Setiembre	2 Piave	54	6	F	Altanero II	Hilda	Solferino, m., y gorra café
C. Morris	O. Bernstein	3 Praliné	53	4	F	Burlesco	Chicana	Negro, faja, br., y g., colorada
E. Molina	El Milagro	4 Iriarte	52	5	F	Etolo	Age d'or	Salmón, lun., neg., g., blanca
P. Rojas	C. Olivares	5 Cadillac	52	6	1|2	Melbourne	Sin anteced.	Colorado obscuro, g., gris acero
L. Devenas	L. Devenas	6 Xanthia	51	4	F	Olascoaga	Glossary	Azul, m., amarillas, g., tricolor
A. Luna	I. Muñoz G.	7 Panfarrona	50	4	F	[illegible]	Lavabo	Blanca, m., color, g., neg., b., oro
P. Polanco	P. Polanco	8 Alta Ley	49	5	F	Altanero II	Marsa	Azul, m., col., gorra blanca
R. Díaz	Fierro Viejo	9 Chañar	48	6	F	Crescendo	Balaustrada	Oro braz., gran., m., o., g., gran.
F. Peralta	A. Martínez	10 Feño	47	6	F	Burlesco	L'Astrée	Turquesa y negro a cuadros
C. Ruz	C. Ruz	11 Agosto	43	6	1|2	Siberien	Chilena	Rosado, amarillo, negro
E. Delgado	El Desvío	12 Gorgonzola	41	4	F	Edward Low	Burla	Blanca, braz., cel., gorra cel.
F. Bernal	M. R. Troncoso	13 Euclid	40	6	F	Hallington L.	Parterre	Az., eléc., alm., o., m., lac., g., o.

SEPTIMA CARRERA A LAS 11.45 A. M. — Premio SUECIA.—Handicap, para ganadores. — Premio: $ 1,000 al 1.o. — Distancia: 900 metros

F. Peralta	Porvenir	1 Piloche	61	6	31|32	Semproni	Fiole	Oro, mangas y gorra azulino
F. Villa	Pelendón	2 Pelendón	61	4	F	Burlesco	Only	Am., m., am., y col., list., g., col.
E. Muñoz	Pitico	3 Besarabia	59	3	F	Burgomaster	Cortejada	Tango y café listado, g., café
E. Molina	E. Vargas	4 La Nuez	59	5	15|16	Gonin	Nutmeg	Negro, cruz verde, g., verde
M. Vargas	J. Jorquera	5 Albaysín	53	6	F	Eclair II	Catherinette	Azul obscuro, m., am., g., guinda
J. Rojas	A. B. C.	6 Costino	52	5	3|4	Constant	Angina	Nar., y cel., en r., m., cel., g., nar
R. Cárdenas	Amsterdam	7 Mulato	51	4	F	Siberien	Picaresca	Naranja, lun., negros, g., negra
F. Peralta	A. Martínez	8 Papirote	50	5	7|8	Pirapó	Soberbia	Turquesa y negro a cuadros
A. Luna	G. Rivera	9 Minoru	46	6	F	Burgomaster	Alucema	Marrón, m., y gorra ladrillo
J. Garay	Esfuerzo	10 Lírica	48	3	F	Matador	Leonora	Lacre, gorra azul
R. Amaro	El Manzano	11 Ancoa	48	5	1|2	Alanés	Chilena	Lila
Sdo. Silva	L. Lois	12 Fantomas	48	5	3|4	Faneo	Cuyanita	Lacre, alam., braz. y g. acero
J. B. Molina	P. Leiva	13 Madamo	47	5	A A	Sea Blaze	Ain Zara	Bl., m., bl., braz., esc., g., esc.
R. Ramírez	R. Ramírez	14 Cherry Apple	46	3	F	Londres	Ch. Blosson	Azul eléctrico, gorra negra
E. Orellana	E. Carvacho	15 Yo	44	5	F	Rob Roy III	Pirouette	Verde, brazaletes salmón

PRONOSTICOS DE ALGUNOS DIARIOS Y REVISTAS PARA LA REUNION DE LA MAÑANA DE HOY EN EL HIPODROMO CHILE

DIARIOS Y REVISTAS	1.a carrera	2.a carrera	3.a carrera	4.a carrera	5.a carrera	6.a carrera	7.a carrera
"La Nación"	Balmoral Daine Felicity	Hyrcanie Adición Grand Prix	Aralar Costo Redondilla	Matorral La Prensa Toinette	Fimar Latorre Alazán	Feño Euclid Xanthia	Lírica Pelendón Albaycín
"Los Tiempos"	Balmoral Job Saltarella	Hyrcanie Mamadeira Marcola	Costo Redondilla Aralar	Matorral La Prensa Caledonia	Latorre Alazán Matango	Xanthia Euclid Feño	Albaycín Lírica Pelendón
"La Huasca"	Balmoral Felicity Epping	Hyrcanie Adición Grand Prix	Costo Redondilla Hesperia	La Prensa Iverdún Matorral	Golosina Sovereing Fimar	Euclid Iriarte Xanthia	Pelendón Albaycín Lírica
"La Unión" de Valparaíso	Castellana Balmoral Epping	Xenia Mamadeira Adición	Redondilla Fatalito Aralar	Matorral Caledonia Iverdún	Tarnopol Latorre Ku-Kú	Praliné Iriarte La Alegría	La Nues Fantomas Yo
"La Tarde"	Balmoral Job Pispirita	Sardónica Grand Prix Griega	Redondilla Priora Hesperia	La Prensa Toinette Iverdún	Tarnopol Lírica Latorre	Praliné Feño Chañar	Fantomas Besarabia Costino

BOLSA DE COMERCIO.

Movimiento

Con escaso movimiento se desarrolló el mercado de valores durante la única rueda de hoy.

La mayor actividad correspondió a las transacciones de bonos, que fueron numerosas y alcanzaron a una cifra regularmente elevada. Predominaron los Hipotecario 8-1.

Entre los títulos mineros se destacó Chacaltaya como el más solicitado, siguiéndolo Colquiri, Dichas, Carolina y Oruro. Las operaciones restantes fueron de Banco de Chile, Banco Garantizador de Valores y Gas de Santiago.

El mercado se demostró firme en general y fueron muchos los papeles que mejoraron de cotización.

FLUCTUACIONES

SUBIERON

Caja 7-1, 1|2; Caja 8-1, 1|4; Garantizador 8, 1; Hipotecario 8-1, 1|8; Banco Garantizador, 2; Araca, 1|4; Dichas, 1|2; Huanuni, 1|2; Llallagua, 2 1|2; Marta, 1|4; Nueva Elqui, 1|8; Salvador, 1; Carolina, 1 1|2; Loa, 1|4; Banco de Chile, 1|2.

BAJARON

Caylloma, 1|4; Chacaltaya, 3|4; Disputada, 1; Huanillos, 1|4; María Francisca, 1|4; Minera, 1|4; Peñón, 1|4.

OPERACIONES DE AYER

UNICA RUEDA

11000 Garantizador 8-911, 95.
2000 Garantizador 8-1912, 95.
30000 Caja 8-1|2 P. H., 97.
95000 Hip. 8-1, 96 3|8.
100 Dichas, Nov. 29, 20.
20 Bco. Garantizador, 18.
2000 Caja 8-1, 102 3|4.
100 Caja 8-1, 102 1|2.
35000 Caja 8-1|2, 97.
20 Gas, 56.
1000 Dichas, Nov .15, 20.
95 Chile, 225.
300 Carolina, Nov. 15, 46.
4000 Caja 7-1, 93.
500 Colquiri, Nov. 29, 8 1|2.
2100 Chacaltaya, Nov. 29, 20.
2500 Chacaltaya, Nov. 29, 19 1|2.
200 Oruro, Nov. 29, 22 1|2.

PRECIOS DE COMPRADOR O VENDEDOR

TITULO	COMPRADOR		VENDEDOR	
	Cantidad	Precio	Cantidad	Precio
BONOS				
Caja 8-1	43,000	102½	....	....
Caja 8 1|2	....	....	20,000	97
Caja, 7-1	2,000	93	....	....
Hipotecario 8-1	....	....	20,000	96½
Hipotecario 7-1	5,000	90½	....	....
Garantizador 8 (1911)	11,000	95	....	....
Garantizador, 7.	5,000	90	....	....
Municip. Privileg. Dic 8	50,000	87	....	....
BANCOS				
Chile	....	....	200	225
Chile	....	....	42	224½
Español	100	150	100	151
Español	20	150	....	....
Hipotecario	20	720	....	....
Nacional	....	....	300	105
MINERAS				
Caylloma, Nov. 29	500	3⅝	....	....
Colquiri, Nov. 29	500	8½	1,000	8¾
Colquiri	....	....	1,000	8½
Chacaltaya, Nov. 29	500	19¾	500	20
Dichas, Nov. 29	200	20	....	....
Disputada, Nov. 15	100	50	200	51
Espino, Nov. 15	1,000	1⅞	....	....
Huanuni, Nov. 29	200	56¾	....	....
Kala-Uyu, Nov. 29	100	39	100	39¾
Lebu, Nov. 29	500	50½	200	52
María Francisca, Nov. 29	500	5¼	....	....
María Francisca, Nov. 15	....	....	1,000	5½
Marta, Nov. 29	1,000	4¼	1,000	4½
Minera, Nov. 15	500	31¾	....	....
Minera, Nov. 29	....	....	200	32¾
Monte Blanco, Nov. 15	....	....	200	21½
Elqui, Nov. 29	200	12¼	500	12½
Oruro, Nov. 29	100	22¼	200	22¾
Salvador, Nov. 29	500	72	....	....
Salvador, Nov. 15	....	....	200	72
Carolina, Nov. 15	100	46	....	....
SALITRERAS				
Antofagasta, Nov. 15	200	56½	500	57¼
Chilena, Nov. 29	200	23	....	....
Loa, Nov. 29	200	52¾	....	....
GANADERAS				
Gente Grande, Nov., 29	500	46	....	....
Tierra del Fuego	100	114	200	115
VARIAS				
Cemento El Melón, Nov. 15	100	42	....	....
Cemento El Melón, Nov. 29	....	....	100	43
Cervecerías	500	46	....	....
Electricidad	100	86	....	....
Gas	8	56	....	....
Tejidos El Salto	4	125	....	....
CIERRE A LAS 12 M.				
Cambio	....	38.60	....	38.70
Oro	....	196.20	....	196.50
Libras por oro	....	13	....	13.10
Araca, Nov. 29	....	136¼	....	....
Bronces, Nov. 29	....	37	....	....
Chacaltaya, Nov. 29	....	19¾	....	....
Llallagua, Nov. 29	....	428½	....	....
Minera, Nov. 15	....	....	....	31¾
Marta, Nov. 29	....	4½	....	....
Monte Blanco, Nov. 29	....	21½	....	....
Elqui, Nov. 29	....	12⅜	....	....
Salvador, Nov. 29	....	72½	....	....
Kala-Uyu, Nov. 29	....	39	....	....
Chilena Salitres, Nov. 29	....	23	....	....

OPERACIONES EN VALPARAISO

UNICA RUEDA

100 Huanuni, Nov. 29, 57.
200 Peñón, Nov. 29, 25.
100 Castilla, Nov. 29, 23.
600 Colquiri, Nov. 29, 8 1|4.
100 Huanillos, Nov. 29, 25.
500 Colquiri, Nov. 15, 8 1|4.
500 Id. 8 1|8.
200 Oruro, Nov. 29, 22 1|2.
200 Mineras, Nov. 15, 31 3|4.
700 Chacaltaya, Nov. 29, 20 1|4.
1600 Bronces, Nov. 29, 36.
642 Gente Grande, Nov. 15, 46.

CAMBIO

Vendedor: 38.80.
Comprador: 38.60.

ORO

Vendedor: 196.20.
Comprador 196.—

LIBRAS POR ORO

Vendedor: 13.10.
Comprador: 13.—

ACEITE 'ESTRELLA'
PURO DE OLIVA.
DELPINO & URZÚA
IMPORTADORES

Hermosee sus habitaciones cubriendo sus muros con nuestros excelentes

PAPELES PINTADOS

Una visita a nuestro muestrario le será provechosa.

Santiago Webb & Co.

Casilla 1767 - ESTADO 156-170 - Teléf. Inglés 3176-3177

Augier, Benavides & Co

Agentes generales en Santiago de la línea de vapores BRAUN Y BLANCHARD.

BANDERA 180 — CASILLA 3992

Contratamos fletes de carga para el Norte hasta Arica y para el Atlántico hasta los puertos del Brasil.

CAMBIO

BANCARIO	$ 38.90
COMERCIAL	38.70

EQUIVALENCIAS DEL CAMBIO BANCARIO:

1 DOLAR vale	$ 8.82
1 FRANCO	0.50¼
1 LIRA	0.38¾
1 PESETA	1.15¾
1 NACIONAL ARG.	2.80

PREMIO DEL ORO:

196.50 o|o

UN PESO PAPEL VALE:
6 3|16 peniques

VALOR DE LA £ EN DOLARES

Los Bancos que a continuación se indican, fijaron ayer la siguiente cotización:

Banco Anglo Sud-Americano	4.45
Banco de Chile	4.45 3|4

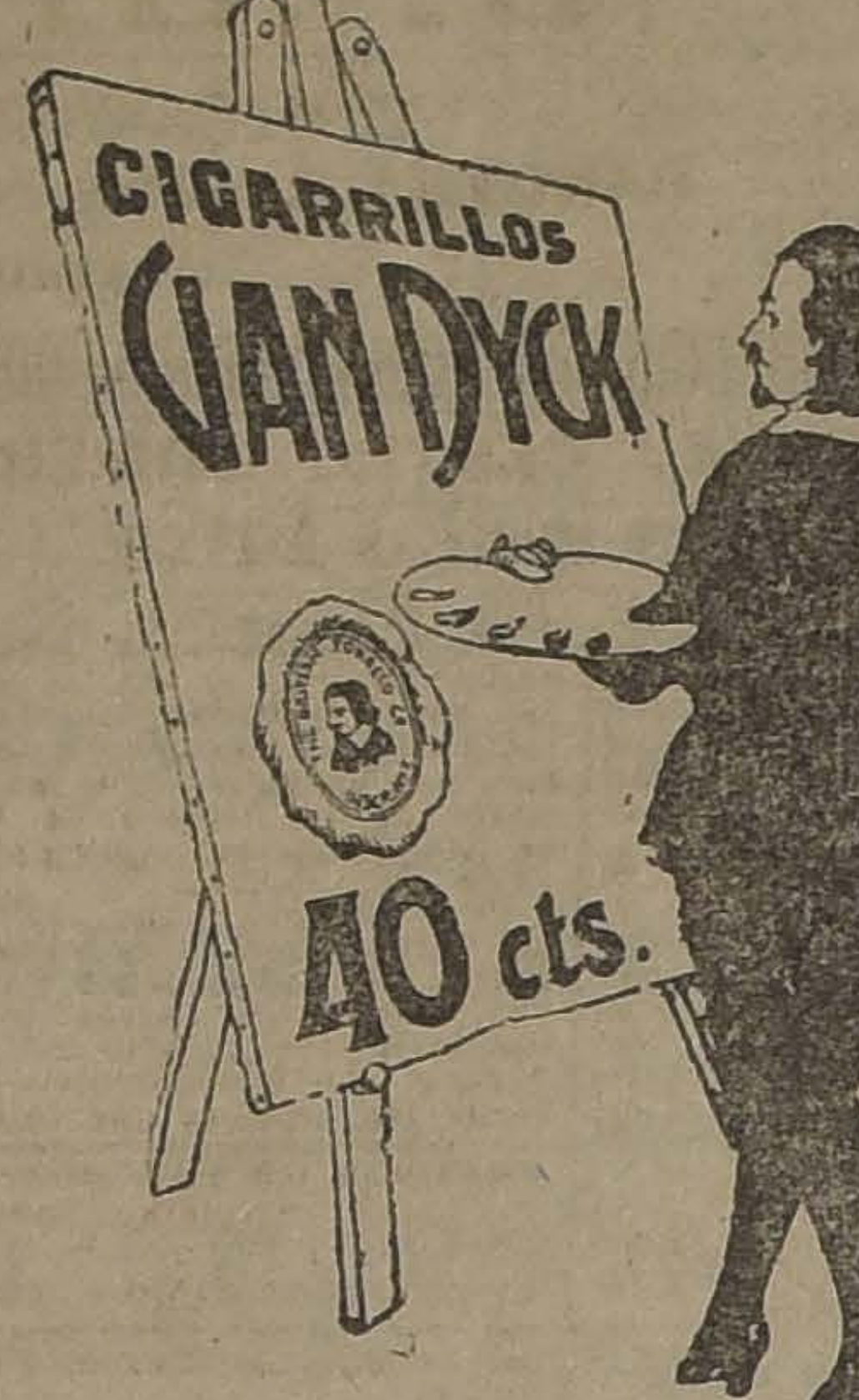

LA SEMANA BURSATIL

La semana bursátil terminada ayer fué muy inferior a la anterior, tanto en lo que se refiere al número de operaciones como a la diversidad de papeles transados.

Las adjudicaciones de bonos, en las que predominaron durante toda la semana, los Caja 8-1|2 alcanzaron a $ 1.254,700.00, cifra que podemos consignar como escasa y que acusa una disminución de $ 1.083,300.00 comparada con la de la semana precedente.

El valor total de las transacciones durante las ruedas, de títulos de sociedades, llegó a $ 4.636,446.25, o sea, $ 5.067,642.25 menos que en la semana pasada.

Entre los papeles mineros, el mayor movimiento correspondió a Salvador y Chacaltaya, cuyas operaciones fueron bien numerosas. Los demás papeles no tuvieron una actividad mayor.

La semana se mostró floja para los títulos mineros, en general, y, como podrá observarse por la lista de fluctuaciones que se inserta más adelante, un mayor número de ellos experimentó baja en sus cotizaciones. Lo contrario aconteció con los papeles salitreros, pues gran parte de mejoró de precio.

TITULOS TRANSADOS EN RUEDA DURANTE LA SEMANA

BONOS

Caja 8-1, 8-1|2, 7-2, 7-1; Hipotecario 8-1, 7-1; Garantizador 8; Hipotecario Valparaíso 8.

BANCOS

Chile, Español, Francés, Hipotecario Chile, Industria, Nacional y Garantizador.

MINERAS

Araca, Bronces, Chacaltaya, Carolina, Colquirí, Dichas, Disputada, Domeyko, Espino, Gatico, Huanillos, Huanuni, Lebu, Llallagua, Martas, Mineras, Monte Blanco, Schwager, Tocopilla, Totoral, Tres Puntas y Vacas.

SALITRERAS

Antofagasta, Boquete, Chilena, Lastenia, Loa, Nueva Elqui y Peñón.

GANADERAS

Gente Grande y Tierra del Fuego.

VARIAS

Cemento El Melón, Cervecerías Unidas, Electricidad Industrial, Gas de Santiago, Gas de Valparaíso, Laboratorio Chile, Tabacos, Telégrafo Comercial, Refinería Viña del Mar, y Vapores.

PETROLIFERAS

Caupolicán, Petróleos y Rafaelitas.

FLUCTUACIONES HABIDAS EN LA SEMANA

BONOS

Caja 8-1, 102 a 102 3|4; Garantizador 8, de 93 a 95.

BANCOS

Francés 21 a 35; Garantizador 16

MINERAS

Araca 136 1|2 a 136 3|4; Colquirí 6 1|2 a 8 1|2. Chacaltaya 15 a 19 3|4; Dichas 18 a 20; Kala Uyu 38 1|2 a 39; Marta 3 3|4 a 4 1|2; Minera 29 3|4 a 31 3|4; Nueva Elqui 12 a 12 3|8; Salvador 68 a 72 1|2; Totoral 3 a 4 1|4; Potasa 27 a 28.

SALITRERAS

Antofagasta 56 1|2 a 57 1|4; Boquete de 0.50 a 1 1|2; Chilena 23 3|4 a 23; Lastenia 45 a 45 1|4; Loa 52 a 52 3|4.

GANADERAS

Gente Grande 43 a 46.

VARIAS

Gas de Valparaíso 103 a 109 y Viña del Mar 30 1|2 a 31.

BAJARON

Caja 7-1, 94 1|4 a 93; Caja 8-1|2 de 97 1|8 a 97; Hipotecario 8-1, de 96 1|2 a 96 3|8, Hipotecario Valparaíso 98 1|4 a 98.

MINERAS

Aconcagua 7 1|2 a 7; Caylloma 4 a 3 5|8; Disputada 52 a 51; Espino 2 a 1 7|8; Gatico 7 3|4 a 7 1|2; Huanillos 29 a 25; Huanuni 58 a 57; Lebu 52 1|2 a 51 1|2; Llallagua 43 a 42 1|2; María Francisca 6 a 5 1|2; Monte Blanco 24 1|2 a 21 1|2; Schwager 34 a 33; Tocopilla 90 1|2 a 90; Vacas 12 a 11 3|4; Bronces 37 1|4 a

SALITRERAS

Nueva Castilla 25 a 23; Peñón 25 1|2 a 25 1|4; Tocopilla 478 a 475.

VARIAS

Cemento El Melón 44 a 43; Cervecerías Unidas 47 a 46; Tabacos 83 a 82 1|2; Vapores 28 1|2 a 28.

VALOR DE LO OPERADO EN ACCIONES DURANTE LA SEMANA

Lunes	$ 896.222.50
Martes	968.825.25
Miércoles	2.014.920.00
Jueves	
Viernes	597.823.50
Sábado	158.655.00
Valor total efectivo	$ 4.636.446.25

VALOR DE LO OPERADO EN BONOS DURANTE LA SEMANA

Lunes	$ 103.000.00
Martes	307.500.00
Miércoles	110.500.00
Jueves	
Viernes	555.600.00
Sábado	179.100.00
Valor total efectivo	$ 1.254,700.00

EL COBRE DURANTE LA SEMANA

Lunes: £ 60.2.6 al contado y £ 60.12.6 a plazo.
Martes: £ 59.17.6 al contado y £ 60.7.6 a plazo.
Miércoles: 59.15.0 al contado y £ 60.5.0 a plazo.
Jueves: £ 60.10.0 al contado y £ 61.2.6 a plazo.
Viernes: £ 60.10.0 al contado y £ 61.2.6 a plazo.

El Viernes de la semana anterior, los precios cerraron a £ 59.15.0 al contado y £ 60.7.6 a plazo, en consecuencia, subió a 0.15.0 al contado y subió 1 0.15.0 a plazo.

EL ESTADO DURANTE LA SEMANA

Lunes: £ 205.5.0 al contado y £ 202.7.6 a plazo.
Martes: £ 206.5.0 al contado y £ 203.7.6 a plazo.
Miércoles: £ 207.10.0 al contado y £ 204 5.0 a plazo.
Jueves: £ 208.12.6 al contado y £ 205.12.6 a plazo.
Viernes: £ 208.5.0 al contado y £ 205.15.0 a plazo.

El Viernes de la semana anterior, los precios cerraron a £ 207.12.6 al contado y £ 204.5.0 a plazo, en consecuencia, subió a £ 0.12.6 al contado y subió £ 1.10.0 a plazo.

LA PLATA DURANTE LA SEMANA

Lunes ..... c o:££H HRD
Lunes: al contado, 31 15|16 d.
Martes: al contado, 32 d.
Miércoles: al contado, 32 d.
Jueves: al contado, 31 7|8 d.
Viernes: al contado, 31 15|16 d.

El Viernes de la semana anterior, el precio cerró a 31 7|8 d., en consecuencia, subió 1|16 d.

EL ORO DE 18d. DURANTE LA SEMANA

Lunes: Primera rueda: Vendedor 197.50 y comprador 197.—
Segunda rueda: Vendedor 189.70 y comprador 198.50.
Martes: Primera rueda: Vendedor 198.90 y comprador 198.50.
Segunda rueda: Vendedor 198.— y comprador 198.50.
Miércoles: Primera rueda: Vendedor 196.70 y comprador 196.60.
Segunda rueda: Vendedor 196.— y comprador 195.50.
Jueves: Primera rueda: Vendedor
Segunda rueda: Vendedor
Viernes: Primera rueda: Vendedor 198.50 y comprador 198.—
Segunda rueda: Venedor 196.70 y comprador 196.40.
Sábado: Primera rueda: 1. Id.c
Sábado: Unica rueda: Vendedor 196.20 y comprador 196.—

LIBRAS POR ORO DURANTE LA SEMANA

Lunes: Primera rueda: Vendedor 13.10 y comprador 13.—
Segunda rueda: Vendedor 13.10 y comprador 13.—
Martes: Primera rueda: Vendedor 13.10 y comprador 13. —
Segunda rueda: Vendedor 13.10 y comprador 13.—
Miércoles: Primera rueda: Vendedor 13.10 y comprador 13.—
Segunda rueda: Vendedor 13.10 y comprador 12.90.
Jueves: No hubo.
Viernes: Primera rueda: Vendedor 13 10 y comprador 13.—
Segunda rueda: Vendedor 13.10 y comprador 13. —
Sábado: Unica rueda: Vendedor 13 10 y comprador 13.—

LA LIBRA EN DOLARES DURANTE LA SEMANA

Lunes: 4.48 3|4.
Martes: 4.48 9|16.
Miércoles: 4.48 11|16.
Jueves: No hubo.
Viernes: 4.46 3|8.
Sábado: 4.45 3|4.

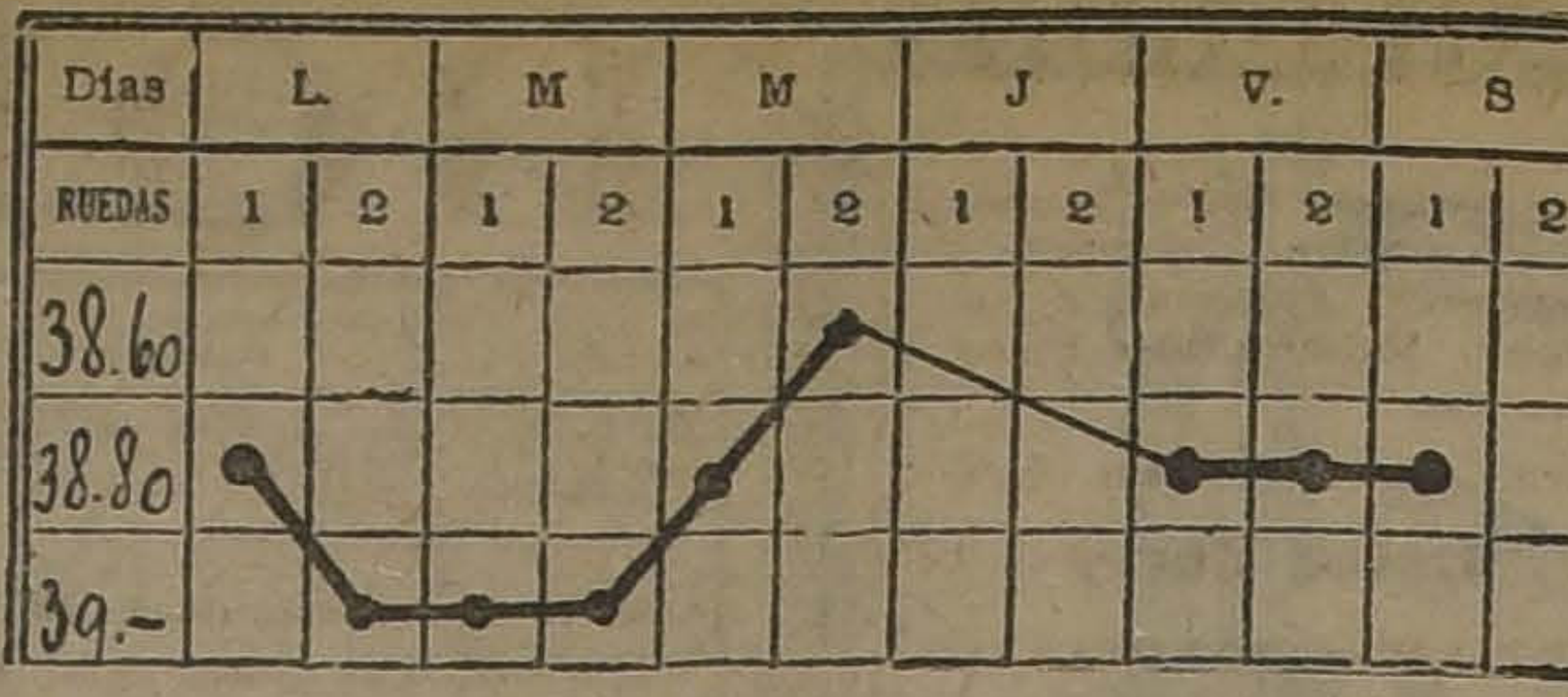

GRAFICO DEL CAMBIO INTERNACIONAL CORRESPONDIENTE AL MOVIMIENTO HABIDO DESDE 28 DE OCTUBRE AL 3 DE NOVIEMBRE DE 1923

BOLSA COMERCIAL DE CHILE

UNICA RUEDA

100 Chacaltaya, 19 3|4.
500 Chacaltaya, Nov. 29, 19 3|4.
7000 Quilicura, Nov. 29, 1.70.
1500 Marta, Nov. 29, 4 1|2.
1500 Marta, Nov. 15, 4 1|2.
100 Chacaltaya, Nov. 29, 20.
13000 Petróleos, Nov. 29, 0.55.
200 Marta, 4 1|2.
500 Marta, Nov. 29 4 5|8.
20000 Hip. 8-1, 96 3|8.

MATADERO PUBLICO

ENCIERRA DE HOY

Ganado Mayor		Ganado Menor	
Bueyes	9	Corderos	472
Novillos	79	Cerdos	21
Vacas	241	Terneros	10
En vara	46		
Total	375	Total	503

PRECIOS DE LAS CARNES

		Kilo		
Carne de buey	1.a	1.50	a	1.55
Id. id.	2.a	1.35	a	1.45
Id. id.	3.a	0.60	a	1.20
Carne novillo	1.a	1.45	a	1.50
Id. id.	2.a	1.30	a	1.40
Id. id.	3.a	0.60	a	1.20
Carne vaca	1.a	1.48	a	1.53
Id. id.	2.a	1.35	a	1.45
Id. id.	3.a	0.60	a	1.20
Carne cordero	1.a	2.00	a	2.20
Id. id.	2.a	1.60	a	1.80
Id. id.	3.a	1.20	a	1.50
Carne oveja	1.a	1.60	a	1.80
Id. id.	2.a	1.30	a	1.50
Id. id.	3 a	0.90	a	1.20
Carne cabro.	no	hubo		
Carne cerdo	1.a	1.90	a	2.00
Id. id.	2.a	1.70	a	1.80
Id. id.	3.a	1.40	a	1.60
Grasa en rama		1.20, 1.30,		1.50
Sebo ovejuno		1.00	a	1.10
Cuero de buey		1.00	a	1.20
Cuero de novillo		1.20	a	1.30
Cuero de vaca		1.30	a	1.40
Cuero ovejuno pesos docena.		40.00	a	72.00

Revista Semanal

SOCIEDAD COMERCIAL DE AGRICULTORES

FERIA DE PRODUCTOS AGRICOLAS

LOCAL: MATUCANA N.o 10. — TELEFONO N.o 9 ESTACION. — OFICINA: BANDERA N.o 262. — TELEFONO N.o 420, CENTRAL. — CASILLA N.o 2178. — SANTIAGO

Transacciones efectuadas en el remate semanal verificado el Martes 30 de Octubre a la 1 1|2

Ají, el kilo:
185 kilos, H. Hnos., a $ 0.80.
51 kilos, L. D., a 0.30.
Afrechillo, los 100 kilos:
10 Sacos, P. V., a $ 16.
115 Sacos J. M., a 15.
Carbón de espino, el saco:
105 Sacos, C. T., a 17.60.
50 Sacos R. O., a 17.20.
53 Sacos J. C., a 16.60.
103 Sacos C. M., a 16.60.
40 Sacos R. S., 16.40.
32 Sacos A. C., a 16.40.
20 Sacos C. A., a 16.20.
29 Sacos C. A., a 16.20.
11 Sacos L. R. de J., 16.00.
Carbón blanco, el saco:
6 Sacos M. F., a 8.40.
315 Sacos G. C., a 5.50.
140 Sacos G. C., a 5.50.
Cebada, los 100 kilos:
100 Sacos inglesa, J. K., a 21.00.
5 Sacos del país, H. H., a 20.00.
100 Falla del país, M. F., 18.00.
Frejoles, los 100 kilos:
49 Sacos burros, F. P., a 54.00.
20 Sacos burros, F. P. O., 54.00.
2 Sacos burros, E. M., 52.20.
1 Sacos burros, E. V., 52.00.
10 Sacos bayos, F. P. O., 52.00.
6 Sacos bayos, E. V., 50.00.
25 Sacos, bayos, V. L., 50.
21 Sacos, almidón, J. R., 42.00.
7 Sacos almidón, J. V. L., 41.50.
Garbanzos, los 100 kilos:
20 Sacos A. U., 60.00.
2 Sacos L. G., 60.00.
7 Sacos J. M., 60.00.
Granzas, los 100 kilos:
37 Sacos granzas trigo, J. A., 11.00.
42 Sacos granzas trigo, P. J., 10.50.
63 Sacos granzas trigo, P. J., 10.20.
50 Sacos granzas trigo, P. J., 10.00.
Leña, el saco:
105 Sacos espino, S. C., 5.00.
30 Sacos espino, J. M., 4.50.
45 Sacos monte, B. L., 4.00.
55 Sacos monte, B. L., 3.80.
86 Sacos blanca, A. V., 3.50.
75 Sacos blanca, L. M., 3.40.
Leña, la carga:
34 Cargas álamo, A. L., a 17.50.
30 Cargas álamo, A. I., a 17.00.
22 Cargas álamo, M. M., a 13.00.
Maíz, los 100 kilos:
2 Sacos amarillo, L. G., a 22.50.
3 Sacos amarillo, B. V., 22.00.
5 Sacos amarillo, H. H., a 22.00.
4 Sacos amarillo, B. T., a 21.60.
60 Sacos amarillo, J. L., a 19.80.
9 Sacos amarillo, P. N. P., a 21.20.
30 Sacos colorado, M. F., a 18.20.
115 Sacos colorado, H. A., a 17.90.
10 Sacos colorado, H. A., a 17.80.
80 Sacos colorado, M. F., a 17.80.
20 Sacos colorado, M. F., a 17.80.
Nueces, los 100 kilos:
25 Sacos L. M. M., a 45.00.
17 Sacos L. M. M., a 40.00.
35 Sacos E. M., a 25.00.
Pasto, los 100 kilos:
50 Colisas 2.o corte, M. R. G., a $ 12.00.
50 Colisas 1.er corte, A. V., a 10.40.
80 Colisas 1.er corte, P. V., a 10.00.
320 Colisas 1.er corte, C. P., a 9.50.
180 Colisas 1.er corte, C. P., a 9.50.
250 Colisas 1.er corte, C. S., a 9.20.
135 Colisas 1.er corte, C. P., a 9.20.
Paja, la colisa:
120 Colisas capotillo, A. V., a 1.50.
63 Colisas capotillo, T. L., a 1.50.
200 Colisas capotillo, B. y V., a 1.10.
70 Colisas capotillo, J. W., a 1.00.
Papas, el saco:
120 sacos R. O., a $ 24.
50 sacos amarillas, L. H., 26.
35 sacos amarillas, L. H., 25.50.
70 sacos amarillas, L. H., 25.
6 sacos cazuelas, C. A., 21.
16 sacos blancas, F. L., 18.
25 sacos blancas, F. L., 18.
30 sacos semillón amarillo, G. P., 10.
11 sacos semillón amarillo, L. C., 14.
Papas, los 100 kilos:
35 sacos amarillas, B. H., 26.50.
17 sacos amarillas, B. H., 25.
32 sacos amarillas L. V., 24.
120 sacos amarillas, E. y A., 20.
26 sacos semillón amarillo, A. del R., 14.
30 sacos semillón amarillo, G. P., 10.
Trigo, los 100 kilos:
2 sacos florence, E. V., 31.50.
3 sacos florence, G. B., 30.
10 sacos frangollo, E. V., 26.
28 sacos florence, A. L., 25.
8 sacos candeal, P. V., 22.
Varios:
4 latas de manteca, I. v. de B., cada una, $ 46.
3 latas de manteca, I. v. de B., cada una, 40.
Quesos, los 46 kilos:
468 kilos La Patagüilla, B. y A. R. $ 117.
64 kilos Santa Rita, M. O., 110.
106 kilos Santa Rita, M. O., 100.
257 kilos Lo Bustamante, J. J. B., 100.
604 Lo Bustamante, R. B., 101.
123 kilos Santa Rita, M. O., 98.
381 kilos Santa Teresa, T. M. O., 95.
357 kilos, Rosario, F. A. C., 90.
78 kilos Huechún, S. G. D., 80.
335 kilos La Patagüilla, B. y A. R., 80.
320 kilos San José, M. L., 78.
180 kilos San José, M. L., 76.
120 kilos Santa Rita, M. O., 75.
56 kilos Santa Rita, M. O., 75.
255 kilos Lo Bustamante, J. J. B., 74.
170 kilos Apalta, F. Hnos., 74.
281 kilos Huique, J. C. Z., 70.
274 kilos La Estacada, E. F., 73.
137 kilos Huique, J. C. Z., 70.
335 kilos Santa Cristina, C. J. P., 70.
422 kilos Huechún, S. G. D., 68.
433 kilos Santa Luisa, S. O., 67.
231 kilos Ranchillo, M. O. H., 66.
111 kilos Ranchillo, M. O. H., 66.
126 kilos Ranchillo, M. O. H., 65.
322 kilos Santa Cristina, C. y P., 64.
220 kilos Puntilla, A. P. D., 60.
438 kilos El Peralillo, J. A. L., 45.
239 kilos Santiago, R. G. I., 20.
Mantequilla, los 46 kilos:
15 kilos Santa Gabriela, F. S., 400.
6 kilos San Bernardo, R. Ig. I., 335.
24 kilos Santa Cruz de M., E. V., 323.
17 kilos Santa Cruz, B. B., 325.
18 kilos Ocoa, R. L., 312.
120 kilos Colina, A. R. T., 305.
24 kilos Nos, R. G. I., 305.
52 kilos Hacienda San Juan, H. S., 335.
31 kilos Ocoa, R. L., 300.
84 kilos San Lorenzo, A. C., 300.
42 kilos Las Mercedes, M. B., 296.
62 kilos Colina, A. R. T., 292.
15 kilos San Bernardo, M. S., 285.
38 kilos Melipilla, R. I., 284.
46 kilos Melipilla, R. I., 282.
20 kilos Ocoa, R. L., 260.
52 kilos San José, M. L., 255.
85 kilos Santiago, A. B. C., 230.

NOTA.—Los precios de las mercaderías publicados en esta revista son con envases, en quesos y mantequillas los kilos netos. La carga para feria, por carros completos debe dirigirse al Desvío Banco de la República y los sobornales a Estación Alameda y los boletos a casilla 2178, Santiago. Días de feria, los Martes a la 1.30 P. M., ventas en privado los demás días de la semana. Admitimos mínimum para las mercaderías a feria y en privado.—

REVISTA COMERCIAL DE PRODUCTOS DE EXPORTACI

(Especial para "La Nación" de Santiago)

Firmes se mantienen las cotizaciones de nuestros productos de exportación, quedando el mercado interesado en comprarlos en general y a precios muy favorables. Lo sensible es que las existencias de partidas exportables son muy reducidas y muchas veces nulas y otras veces los tenedores pretenden precios que no guardan relación con los límites que pueden pagar las firmas exportadoras.

En cuanto a los embarques, sólo tenemos detalles de los efectuados por los puertos de Valparaíso y Talcahuano, los cuales no podemos estimar de ninguna manera buenas sino que regulares únicamente. Con referencias a los efectuados por San Antonio, carecemos de detalles que me permita darlos a conocer.

PRECIOS POR LOS CIEN KILOS EN PUERTOS DE EMBARQUES

AFRECHO. — Sigue firme el mercado con transacciones a $ 14.50 los 100 kilos con saco en puertos de embarques, entendiéndose esta cotización puesta a bordo.

AFRECHILLO.—Las cotizaciones no han variado, cotizándose a $ 16 los 100 kilos puesto a bordo puertos de embarques.

AVENA. — Los precios por la avena fluctúa alrededor de $ 21.50 los 100 kilos bordo puertos de embarques. No conocemos ningún embarque para el extranjero.

ARVEJAS PETIT POIS Y BLANCAS.—Existencias muy reducidas que no permiten cotizar.

ALGARROBILLA. — Sin existencias.

CERA. — Sin existencias.

CEBADA. — Los precios por la cebada han afirmado bastante, cotizando la cervecera a $ 25 los 100 kilos con saco y la forrajera a $ 23. En cuanto a la chevalier su cotización fluctúa alrededor de $ 33 los 100 kilos.

COQUITOS. — Cotizándose sin variación a $ 160 los 100 kilos.

DESCAROZADOS. — Existencias muy reducidas no permitiendo cotizar precios.

FREJOLES. — Continúa firme el mercado de frejoles, tanto en los blancos como en los de color, cuyos precios han continuado afirmando. Los frejoles blancos fluctúan entre $ 68 y $ 70 y los color a $ 60 los 100 kilos puesto en puertos de embarques. Los tenedores pretenden precios más altos que el mercado no puede pagarlos.

El único embarque efectuado por Valparaíso ha sido de 450 sacos para Habana por el vapor Orita y en Talcahuano otro de 50 sacos para Buenos Aires en el vapor Martín Sáenz. Esto es todo.

GARBANZOS. — Los precios por los garbanzos fluctúan alrededor de $ 65 los 100 kilos en puertos de embarques, entendiéndose por clase regulares. Embarques importantes no se conocen; sólo han salido 20 sacos por Valparaíso para Callao y 150 sacos por Talcahuano para Buenos Aires. Esto puede dar una idea de la situación en que se encuentra este producto. La cotización arriba indicada se entiende por garbanzos regulares.

HARINA. — El precio por las harinas han afirmado algo, cotizándose según marcas alrededor de $ 22.50 y $ 23 el quintal en playa Valparaíso. Por Talcahuano se embarcaron 3,000 bultos para Bolivia vía Arica en el vapor Mapocho y 880 sacos más para igual destino vía Antofagasta.

HUESILLOS. — Los pedidos por los huesillos están alrededor de $ 90 los 100 kilos por clase blancos. En general estas cotizaciones están muy anarquizadas en vista de las pocas existencias disponibles y cada cual pretende un precio diferente.

HIGOS. — Los higos siguen siempre muy abatidos ofrecidos a $ 40 los 100 kilos con saco en bodega Valparaíso. No hay ningún interés y la exportación no demuestra hasta este momento ningún interés.

LENTEJAS. — Los precios por las lentejas no han variado, siguen cotizándose a $ 130 los 100 kilos con saco en puertos de embarques. Las existencias actualmente disponibles son pequeñas y los tenedores pretenden precios bastante más altos, lo cual impide transacciones. En cuanto a la nueva cosecha, pronto la tendremos en el mercado y los precios tendrán seguramente que sufrir las consecuencias de la aproximación de la cosecha, siendo opinión desde luego que éstas serán bastante inferiores a las que se cotizan actualmente. No conocemos embarques.

LANAS. — El precio por las lanas han continuado firmes, cotizándose a $ 430 los 100 kilos. Este artículo es el que ha llenado de sorpresa al comercio, debido a los enormes precios que se están pagando. No es mucha la lana que se puede obtener actualmente en vista del mal tiempo que ha habido en el Sur, pero en Noviembre entrará en mayores cantidades y posiblemente entonces los precios tengan algún descenso.

MIEL DE ABEJAS. — Los precios por la miel no han variado, cotizándose siempre a $ 105 los 100 kilos neto. Sensible que no hay ... encias y los interesados no ... conseguir partidas de regular importancia, tienen que compr... lotecitos pequeños.

MAIZ AMARILLO. — Los ... por el maíz amarillo han ten... fuerte reacción, cotizándose ho... a $ 26 los 100 kilos con ... puertos de embarques, mejor ... en Valparaíso. Queda el ... firme.

NUECES. — Sin variación ... precios. Cotizo: $ 160 los 100 ... con no más de 15 por ciento ... purezas. Salieron 50 sacos ... Orita para Callao.

PASAS. — Siempre muy ... este producto, cotizándose en ... paraíso las pasas de Elqui ... bulto de 68 libras neto y ... Huasco a $ 80 el bulto de 100 ... neto. No se conocen embarques ... para el extranjero y se han ... do órdenes de compra. Este ... tiene este artículo muy abati...

PAPAS. — Los precios ... papas están actualmente a $ ... por las del Norte que son ... meras papas nuevas que ... cen en el mercado. El precio ... se puede apreciar se mantiene ... tante alto.

PASTO. — Los precios por ... no están algo flojos, cotizándose ... primer corte a $ 7.50 fardo y ... segundo corte a $ 8 el quintal ... conocemos ningún embarque ... extranjero.

QUILLAY. — Sin existencias ... Pronto dispondremos de la nueva ... secha, la cual ya se ofrece ... mercado. Los precios están ... anarquizados, lo cual no nos ... te cotizar.

SEMILLA DE TREBOL.—No ... interés por comprar trébol; las ... denes que había en el mercado ... sido cumplidas y queda en ... cuencia muy floja esta semilla ... tizándose a $ 195 los 100 kilos ... puertos de embarques. Sólo ... efectuado por Valparaíso un ... embarque de 93 sacos por el ... para Liverpool. Esto es todo.

SEMILLA DE CAÑAMO. — ... embarcaron por el Dennamare ... destino a Génova 286 sacos, que... do el mercado abatido, cotizándose ... a $ 50 los 100 kilos con saco.

SEMILLAS VARIAS. — Las ... millas de alfalfa de Huasco se ... tizan a $ 200 y la curagüilla a ... los 100 kilos con saco.

TRIGO BLANCO. — En San... el precio por el trigo blanco ha ... accionado un poco cotizándose ... $ 31 y $ 32 los 100 kilos.

TRIGO CANDEAL. — Muy ... cotizándose a $ 30 los 100 kilos.

TRIGO MOTE. — Flojo, coti... dose a $ 55 los 100 kilos.

EXPORTACIONES

Embarques efectuados por el puerto de Valparaíso

CAÑAMO. — 286 sacos por el Dennmare para Génova.

FREJOLES. — 450 sacos por Orita a Habana.

GARBANZOS. — 20 sacos por Orita a Callao.

NUECES. — 50 sacos por el Orita a Callao.

TREBOL. — 93 sacos por el Orita a Callao.

EMBARQUES EFECTUADOS POR TALCAHUANO

ARVEJAS. — 60 bolsas por Sáenz a Buenos Aires.

FREJOLES. — 50 bolsas por Martín Saenz a Buenos Aires.

GARBANZOS. — 150 bolsas por el Martín Sáenz a Buenos Aires.

HARINA. — 8,000 bultos por Mapocho a Bolivia vía Arica, 880 bolsas por el Mapocho a Bolivia vía Antofagasta.

LISTONES RAULI. — 610 bultos por el Martín Sáenz a Buenos Aires.

MADERAS RAULI.—3,868 piezas por el Martín Sáenz a Buenos Aires.

MADERAS VARIAS.—17,624 piezas por el Martín Sáenz a Buenos Aires.

Maderas varias. — 171 bultos en el Mapocho a Mollendo.

LENTEJAS. — 30 sacos por el Martín Sáenz a Buenos Aires.

Valparaíso, Noviembre 3 de 1923.

AGUSTIN GAETE
Corredor de Comercio y Productos del País. — Blanco ...
Casilla 291.—Valparaíso

MAIZ EUREKA

Cosechado en el país. Semilla muy seleccionada que podemos garantizar,

Vendemos:

FRANCISCO DE LA MAZA

GONZALO CAMP...

Gal. Alessandri 15. — Casilla ...

Gran Club de Loza Inglesa Fina

(SEMI-PORCELANA) 123 PIEZAS

EN FORMACION EL CLUB N.o 3

En el 18.o SORTEO DEL CLUB N.o 1, verificado en la Notaría Melo, salió favorecido el N.o 81, del Abogado don MANUEL OLIVA Galería Alessandri N.o 15-A

En el 6.o Sorteo del Club N.o 2 salió favorecido el N.o 69 del señor HERIBERTO MUÑOZ, Calle Mapocho N.o 3445, de Santiago.

Solicite Prospectos y detalles del Club N.o 3 que tengo en formación

A LOS SEÑORES SOCIOS DE LOS CLUBS N.os 1 Y 2, LES CORRESPONDE PAGAR LA 19.a y 7.a CUOTA, RESPECTIVAMENTE

BANDERA 160—CASILLA 2859—SANTIAGO

MARCOS BAND

Gran Rodeo en Rancagua

en el

Stadium de la Feria Regional

A Beneficio del Hospital

Domingo 4 y Lunes 5 del presente

Premios en Animales de valor y Objetos de Arte

CRONICA POLICIAL

LOS FRAUDES FEROVIARIOS

EL MINISTRO SUMARIANTE SEÑOR LAZO DE LA VEGA, AMPLIARA LAS INVESTIGACIONES

Ayer se prestan nuevas declaraciones

En la tarde de ayer trabajó hasta horas avanzadas en el proceso que instruyó por defraudaciones ferroviarias, el Ministro señor Lazo de la Vega.

Según declaración que nos hizo el magistrado, la Corte acordó ampliar sus atribuciones y conocer los nuevos denuncios que se presenten sobre fraudes ferroviarios. Entenderá principalmente en los denuncios hechos por los señores Carlos Pinto Durán, Marcos A. Lo... y Alejandro Vielma, sobre defraudaciones diversas.

El Ministro sumariante precisará aquellos cargos que deberán perseguirse en vista de las presentaciones que hagan esos caballeros.

Como se sabe, ya existe en poder del tribunal una exposición de esos cargos, los cuales una vez bien estudiados servirán para seguir las investigaciones y demás diligencias judiciales.

En la tarde declararon dos señoras empleadas en la Empresa, la viuda de Huet y la señora de Con...

Estas señoras conferenciaron extensamente con el Ministro.

Fueron también llamados al tribunal varios de los reos detenidos, que fueron nuevamente interrogados.

Como ya lo hemos informado anteriormente, todos los reos se encuentran en libre plática, menos la madre de Andurandegui, que se encuentra detenida en la Casa Correccional.

Interrogados por nosotros el señor Ministro acerca de la causa de tan prolongada incomunicación de esa señora, nos manifestó que ello se debía únicamente a que el tribunal no había tenido materialmente tiempo para trasladarse al establecimiento penal donde se encuentra recluída.

Con la ampliación de las atribuciones del señor Ministro Lazo de la Vega, se estima que este ruidoso proceso continuará de actualidad durante mucho tiempo más, pues se cree que los nuevos fraudes que se denuncian demandarán una ardua labor.

Respecto del proceso que sigue el juez señor Aguirre sobre los fraudes denunciados por los carabineros y que se habrían cometido en el ramal de Melipilla, este magistrado declaró reos a dos de los detenidos que son los únicos que se encuentran en la cárcel.

En cuanto al señor Tomás 2.o Marambio, ayudante de conductor del tren a Melipilla, que desgraciadamente se vió envuelto en estas incidencias, obtuvo su libertad incondicional, porque se comprobó su ninguna culpabilidad.

Así lo demuestra un certicado expedido por el secretario correspondiente y que hemos tenido a la vista.

CIGARRILLOS
CAIRO
INCOMPARABLES
40.¢
PAQUETE
CAIRO

UN FALECIMIENTO MISTERIOSO

CIUDADANO ALEMAN HERNAN KLAR SE QUITA LA VIDA SIN INDICAR LOS MOTIVOS

La 3.a Comisaría dió cuenta al juzgado del trágico fin del ciudadano alemán Hernán Klar, ocurrido anoche en calle de San Pablo número 1368.

En esa casa tiene una pensión la señora Kathe de Carssen y allí, en la pieza que ocupaba Klar, fué este encontrado en estado agónico por su amigo don Germán Hoffmann.

Llamada la Asistencia Pública pudo comprobar que se había bebido una cantidad de vino con ácido oxiático y cianuro de potasio, según lo indicaban los restos del citado contenido en un vaso y una taza sobre una mesa de la habitación.

Según declaración de la señora Carssen, el pensionista había llegado a su pieza una hora antes y después de pedir una botella de vino, como tenía por costumbre, se encerró en su pieza.

Cuando llegó el señor Hoffmann penetró a la pieza de su amigo y entonces se dió cuenta que estaba envenenado.

No se sabe el motivo de su determinación, pues sólo se encontró en la mesa un papel en que se despide de sus amigos.

Conducido a la Asistencia falleció en ese establecimiento una hora después.

La 3.a Comisaría intervino en este desgraciado hecho en los primeros momentos, y como decimos al comenzar, dió cuenta al Juzgado del Crimen en la mañana de hoy.

El juez señor Villagra interrogó a las primeras personas que tuvieron conocimiento del envenenamiento y ordenó la instrucción del sumario correspondiente.

El cadáver fué transladado a la Morgue para que se le practique la autopsia médico legal.

LA TRAGICA MUERTE DE ELENA

SU HIJO ACUSA AL PADRASTRO, DE SER EL AUTOR DE ESE FALLECIMIENTO

Los carabineros destacados en el retén Hornillas dieron cuenta del suceso hecho al juez de subdelegación de Renca:

En la noche del 29 de Octubre una mujer llamada Elena Lobos Ara... de 30 años de edad, casada, domiciliada en la Avenida "La Punta" viajaba en compañía de su esposo, Heriberto León Farías, ambos en estado de ebriedad, por la Avenida indicada.

Al cruzar el puente del canal "La Punta", en calle de Rivera, Elena cayó al agua siendo arrastrada por la fuerza de la corriente alrededor de ocho cuadras.

El hecho ocurrió como a las 7 P. M., y no pudo ser sacada antes del canal por las zarzas que lo cubren en toda su extensión.

Después de considerables esfuerzos pudo ser Elena extraída del canal a la altura de la Población O'Higgins. Había encontrado la muerte la desgraciada mujer bajo las zarzas y servídole de tumba el profundo y largo cauce del canal.

El joven don Emeterio León, que vive en la Población O'Higgins se arrojó al canal y pudo extraer el cadáver.

El señor León iba en compañía de tres carabineros del retén, los que lo ayudaron en la tarea.

Un hijo de Elena, llamado Vicente, se presentó después al retén de carabineros acusando a Heriberto León Farías, padrastro suyo, como presunto autor de la muerte de su madre.

Ante esta grave acusación, León fué detenido a las 9 1|2 de la noche en completo estado de ebriedad.

En cuanto al cadáver de Elena, fué remitido a la Morgue.

El juez de subdelegación de Renca tan pronto se recibió el denuncio, inició el sumario respectivo.

El jefe del retén de carabineros encargado de las investigaciones, pudo averiguar que ambos esposos vivían en perfecta unión, aún cuando bebían demasiado. Además, nadie pudo decir nada respecto de la caída fatal.

León expone que no se ha dado cuenta cómo se efectuó el accidente ni recuerda lo ocurrido.

Interrogado nuevamente Vicente Lanatche Lobos, hijo de la muerta, mantuvo sus anteriores acusaciones, que se guardan en el sumario.

El juez de subdelegación puso los antecedentes en conocimiento del juez del crimen, señor Villagra, en la tarde de hoy, conjuntamente con el reo.

Novedad permanente encontrará Ud en el Depósito de
CASIMIRES
Federico Espósito
621 Bandera 621

FANDORINE

Maravilloso tónico uterino. Menstruaciones dolorosas o irregulares, Fibroma, Metrorragias, Enfermedades Utero-Ováridas.

Agente depositario para Chile:

Víctor Corry

SANTIAGO.— MONJITAS 739

Se ahoga un niñito

POR JUGAR AL VOLANTIN CAYO AL CANAL

La 8.a Comisaría dió cuenta que ayer, a las dos de la tarde, un guardián de la 4.a Comisaría, encontró en el canal que pasa por la Avenida Club Hípico, esquina de Rondizzoni, el cadáver de Enrique Quezada Calderón, de 4 años, domiciliado en Club Hípico 822.

Según las averiguaciones que se hicieron, Eduardo Quezada, padre del niñito, manifestó que como a las 12 del día, su hijito estaba jugando en la calle con un volantín, y posiblemente retrocediendo, cayó a una acequia abierta que existe en la mencionada calle.

La acequia tiene su recorrido por toda la Avenida, y desemboca en el canal donde fué encontrado el cadáver.

Gonzalo Campo

— Y —

Francisco de la Maza

Galería Alessandri 15.—

Casilla 1145

Venden varias propiedades de renta y de residencia, con una rentabilidad del

12% ANUAL

BORDADORAS

HILO "ANCLA", para bordar a máquina, carretillas 1,800 yardas, en blanco, negro y colores, desde	$ 1.50
AGUJAS SINGER, a	$ 0.20
ACEITE para máquinas SINGER, a	$ 1.20
TIJERAS muy finas, especiales para bordar, desde	$ 3.90
BASTIDORES, varios tamaños, para bordar, desde	$ 1.10
PINZAS para bordar, muy buena calidad, a	$ 1.50
ALCUZAS, muy buena calidad, desde	$ 0.80

NOTA.— Esta oficina garantiza la legitimidad de todos los repuestos SINGER que expende al público. LO QUE NO ES SINGER, SON NUESTROS PRECIOS.

Hacemos esta advertencia en vista de una circular, en la cual la Cía. Singer dice que no responde de la legitimidad de nuestros artículos; esto es debido únicamente a que los precios de esta casa son más bajos que cualquiera otra oficina de la Cía. Singer.

Atendemos pedidos de provincias Composturas de todas clases de máquinas de coser

B. GARCIA G.

EX-AGENTE DE SINGER SEWING MACHINE COMPANY.

BANDERA N.o 766 :-: TELEFONO INGLES 3959

ENTRE SAN PABLO Y ROSAS.

LOS ROBOS EN EL CENTRO COMERCIAL

SE RECUPERAN NUMEROSAS ESPECIES

En la noche de anteayer se cometió en una de las grandes tiendas del centro un robo de consideración.

En los mismos momentos que uno de los ladrones huía con algunas de las especies que se había substraído, fué sorprendido por el agente de la Sección de Seguridad don José Segundo Pérez quien le echó el guante en el acto.

Para cometer este delito, el audaz ladrón y sus compañeros a quienes se persigue con toda actividad, se introdujeron a ese almacén por medio de un forado que habían practicado con toda tranquilidad en el silencio de la noche.

Las investigaciones que se han hecho durante el día de ayer para dar con los demás culpables, han tenido éxito, pues se ha logrado saber que el ladrón que se halla en poder de la Sección de Seguridad, se había substraído mercaderías por valor de $ 9,000.

Como aún no se ha podido recuperar algunas piezas de valor, las pesquisas siguen adelante y se estima que bien pronto caerán en poder de los detectives no sólo los demás ladrones sino que también se recuperarán las especies que faltan.

A Llay-Llay

En el juzgado del crimen se procesaba a Bruno Pizarro, por algunos delitos de que se le cree autor.

Pero no había podido ser detenido porque el tal Bruno había desaparecido de aquel lugar.

Las autoridades judiciales de Llay-Llay tuvieron conocimiento que el reo prófugo se encontraba en Santiago e hicieron las diligencias para que se le remitiera a ese pueblo.

Aprehendido gracias al exhorto que se envió de Llay-Llay, en la tarde de ayer fué trasladado a ese pueblo.

DESDE CINCO PESOS

Enceramos piezas, materiales de primera.

LA UNIVERSAL.—CASILLA 1864

MUY BUEN

FUNDO

—EN—

SAN FERNANDO

ACREDITADO, BIEN TENIDO Y DE GRAN RENTABILIDAD

807 CUADRAS REGADAS

Inmediatas a Estación y de suelos realmente de 1.a clase, reputados como los mejores de esa Zona para siembras, alfalfa, trébol, etc. Además 300 cuadras de lomajes y cerros especiales para crianza. Magníficos cierros, agua abundante. Espléndida casa habitación con toda clase de agrados y muy valiosos edificios. Deuda Banco Hipotecario, $ 195,000. Facilidades pago. ESTA OFICINA RESPONDE DE QUE ES UNO DE LOS MEJORES NEGOCIOS AGRICOLAS QUE SE PUEDEN REALIZAR EN EL DIA, EN ATENCION A SU CALIDAD Y

PRECIO: $ 630,000

Ultima orden, exclusiva de ALFREDO TAGLE RODRIGUEZ

Catedral 115.— Cas. 3132

AVISOS ECONOMICOS

AVICULTURA Y CULTIVOS

SE VENDEN DOS LINDAS MATAS de jazmín del Cabo, en calle de Bulnes N.o 18. N—4

VENDO SAMBUES EN TINA, CHIloé 1980. N-6

SE VENDEN BOTONES ROSAS blancas, 10 pesos ciento. Independencia 3080.

SEMILLAS PARA VERANO DE flores, hortalizas, Ray-gras para prados, almácigos, salitre, etc. Semillería Valenzuela, Mercado Central, interior, puerta Norte. N-5

AUTOMOVILES Y CARRUAJES

SE VENDE UNA MOTO HARLEY, de ocasión. Sama 1764. N 4

VENDO DOS HUDSON SPEEDSter y coupée perfecto estado. República 173. N-4

VENDO DOS GONDOLAS DE OCAsin, veinte pasajeros. Cochrane 1154 N 6

ESCUELA PRACTICA DE CHAUFfeurs mecánicos. C s s rápidos, enseñanza por sus dueños, varias marcas. Vicuña Mackenna 448-456 D-31

VENDO CARRETONCITO HELADEro Gálvez 136.. N-5

ESSEX BUEN ESTADO VENDO Amunategui 340. N—5

FORD-SPORT, CON BONITA CArrocería, vendo de ocasión, verlo y tratar: San Ignacio 834. 4-N

AUTO FORD VENDO POR VIAJE, y motor Ford completo. San Diego 960. N—7

VENDO CAMION CHICO. TRATAR: San Diego N.o 1948. N—5

FORD TURISMO, OCASION, VENdo. Morandé 350. 4-N.

AUTO MAXWELL EN BUEN EStado, vendo a precio de ocasión por ausentarme. San Miguel 150.

OCASION VENDO CARROCERIA Ford, turismo. Padura N.o 487, casa 6. 5-N

CARRETELA DE CUATRO RUEdas, con arneses, se vende. Tratar: Escanilla N.o 305. N-4

AUTO ALEMAN DOS ASIENTOS forma muy elegante, vendo ocasión Cuevas 846. 4-N

MOTOCICLETA B. S. A., REFORmada, horquilla y manubrio Henderson, llantas Harley, vendo ocasión. Cuevas 346. 4-N

CADILLAC TIPO 59, REGIA presentación, en perfecta marcha y garantido, vendo gran ocasión. Taller Cadillac, Rosas 1657. N—5

CADILLAC TIPO 57, RECIEN REparado y pintura especial, a toda prueba y garantía, vendo gran ocasión. Taller Mecánico Cadillac, Rosas 1657. N—5

OCASION VENDO AUTO-CAMION, perfectas condiciones. Libertad 336. 4-N.

ESCUELA PRACTICA DE CHAUFfeurs mecánicos. Cursos rápidos, enseñanza por sus dueños, varias marcas. Vicuña Mackenna 448-456. 4-Enero

SE VENDE UN AUTOMOVIL Peerless Rodster, de cinco asientos, en perfecto estado. Verlo en Delicias 1435. 4-N.

GONDOLA FORD, CON FACILIdad de pago compro o cambio por negocio abarrotes. Datos: Chacabuco 1197. N—4

CARRETELA Y DIEZ @ VINAGRE blanco, vendo. Independencia, 2849, pasado Chacabuco. N-4

CAMION FORD CERRADO PARA negocio. Vende, Morandé 850. N-5

VENDO GONDOLA, 16 PASAJEROS chassis europeo. Lo Ovalle, Paradero N.o 14, almacén. N-5

FAETON CUATRO RUEDAS, FLAmante, vendo. Mapocho 3466.

COMPRO PATENTE DE AUTO; prefiero particular, vendo auto Ford Tratar: Maule 426. N-5

BOXE AMPLIO INDEPENDIENTE calle, luz, agua, buen piso, arriéndase Vicuña Mackenna 300. 5-N

SE VENDE UNA CARRETELA, Tratar, Avenida Manuel Montt 308. 4-N

FORD SPORT 2 ASIENTOS, MUY buen estado, vendo, en $ 2,500. Diez de Julio 352.

COMPRO 2 CAMIONES LIVIANOS, para caballos. Huérfanos 1233. 5-N

GARAGE TURISMO, CARRERA 340. Se arriendan boxes. Precio: 50 pesos.

VENDO FORD DE OCASION, 3,800 pesos, en buen estado. Lo doy a prueba. San Luis 1566 (Barrio Matta).

VENDO UNA CARRETELA FIRME en 1,000 pesos. La Paz 1268.

REGALO MOTO CLEYLAND. PREcio rebajado, perfecto estado, doy toda prueba. Por viaje vendo. Pinto 1991. N-5

DE OCASION VENDO UNA CARREtela lechera, flamante, eje del 60, ferretería importada. Con apero o sin, 2 caballos de tiro y montura. Independencia, Negrete 2395. N-5

VENDESE UN PAR RUEDAS NUEvas para carretela. Pastor Ovalle 301. N—5

AUTO FORD SPORT TRES asientos, con capote buen estado, véndese. Edificio Ariztía, piso 9.o, oficina 18.

AUTOMOVIL CERRADO "SEDAN", casi nuevo, véndese de ocasión. Chacabuco 559. N—5

RICO AUTOMOVIL FORD SIETE asientos, vendo; acepto en pago automóvil chico; prefiero Dodge o Ford. Diez de Julio 320. N—6

AUTOMOVIL ESSEX DOS ASIENtos; Dodge Roadster en perfecto estado, vendo. Diez de Julio 320. N—6

VENDO BUENA CARRETELA aperada con caballo mestizo percherón de 6 años, garantido. San Pablo 2881. 6-N.

BICICLETA GRIFON VENDO. Maestranza 1471. N-6

BICICLETA PEDAL LIBRE COMpro. Casilla 4650. 4-N.

CARRETON VENDO. GENERAL Velásquez 27 A. 4-N.

$ 90 VENDO COCHECITO GUAGUA en perfecto estado. Rosas 3249. Casita 7. 4-N.

VENDO COCHE DOS RUEDAS, repuestos, cuatro personas. Manuel Infante 1012.

SE VENDE UNA CARRETELA chica con 1 caballo y arneses. Tratar: Población Recoleta, calle Robles 1042. N—5

VENDO CARRETELA APERADA, dos caballos. Santa Elena 1183. N-5

CAMIONES 2 RUEDAS, MUY SOLIdos, nuevos, vendo 2 y cochecito 2 ruedas. San Francisco 964. N-6

VENDO BUENA CARRETELA, UN eje del 45, 4 ruedas, con llantas de goma. Lord Cochrane 1250. N-4

CARRETELA DE CUATRO RUEdas para 12 pasajeros, vendo de ocasión. Carrocería Italo-Chilena, San Francisco 964. N-4

ARRIENDOS (NECESITAN)

NECESITO ARRENDAR POR CONtrato, casa grande para establecer imprenta, barrio Estación. Ofertas: Luis Estay, casilla 4546. 4-N

LOCAL CHICO CENTRAL NECEsito, preferible si tiene instalación de estantería y mostrador. Dirigir ofertas: L. A. G., Casilla 1162. N—4

LOCAL APROPIADO PARA GARAge necesitamos arrendar. Dirigirse: Manuel Barrenechea, Serrano 450. 5-N

NECESITO ARRENDAR CASA con sitio para industria. Porvenir 662. N—4

TOMO EN ARRIENDO SITIO, QUE tenga tres o cuatro piezas, o conventillito, radio, Nataniel a Cármen. Dirigirse: Correo 12, a E. D. A. N-5

NECESITO ARRENDAR CAMIOnes de gran capacidad para transportar gente al frutillar el Resbalón, Chacra Las Baleares, que se inaugurará el 11 del corriente. Tratar: calle Roble, 661. Población Recoleta. N-4

¡QUINTA! NECESITO ARRENDAR por un año, esté situada entre Avda. Pedro Valdivia y Plaza Ñuñoa; tenga cinco dormitorios y dependencias. Prefiérese amoblada. No aceptamos agentes. Dirigirse: Manuel Díaz Valdés. Avda. Larraín 583... 10-N

NECESITO ARRENDAR BUENA casa Delicias, tres cuadras pasado Estación Central, prefiérese esquina. Sin agentes Dirigirse a Brasil 72. N-6

NECESITO ARRENDAR POR CONtrato casa seis o más piezas; patio grande: no importa sea antigua, entre Lira y Bascuñán. Arturo Prat 1392. N-6

ARRIENDOS (Ofrecen)

SE ARRIENDA CASA DE SEIS piezas, en bajos. Avenida Blanco Encalada 1617, esquina Dieciocho. N—5

$ 260 ARRIENDO CASA CUEVAS 215, cinco piezas fuera de servicio, hall, baño. Tratar: San Francisco 86.

LOCAL ESPACIOSO CALLE ESTAdo, 2.o piso, apropiado profesionales, sastrería o modas arrendamos. Cooperativa Social, Merced 882. 2-M.

COMPAÑIA 1439, COMODO DEPARtamento, familias, piezas, jóvenes. N—5

COCHRANE ESQUINA ACONCAgua, cinco casas elegantes, decoradas, $ 180, $ 360, $ 400. N-5

ARRIENDO CASAS 5 Y 3 PIEZAS, Avenida San Luis 1546. Carro Parma. N—5

DEPARTAMENTO CUATRO PIEzas, cocina, luz eléctrica, jardín Canon $ 220. Serrano 420. N-5

ARRIENDO $ 43 QUINCENA, CAsita 3 piezas, patios mosaico. Servicios independientes. Eleuterio Ramírez 749. N-4

170 PESOS 3 PIEZAS INDEPENdientes, cocina, pieza para sirvienta. Gas y luz eléctrica. Marín 401. N-5

ARRIENDASE PIEZAS GRANDES, en Carmen 643. N—4

ARRIENDO ALTOS, CALLE ALdunate, cinco piezas, cocina, recién empapelada, luz eléctrica, $ 170. Tratar: Dieciocho 603. N—5

$ 400 ARRIENDO CHALET AVEnida Macul 700 con 6 departamentos, dependencias y sitio plantado con árboles frutales. Tratar con su dueño, calle Exequiel Fernández, Ñuñoa. N—4

$ 360, BONITO CHALET DOS PIsos con tres dormitorios, hall, salita, comedor, baño y servidumbre. Electricidad y gas industrial. Entrada para automóvil. Recién construído, arrendamos sin agentes, en la Manzana Residencial, Avenida Seminario a sólo dos cuadras de Vicuña Mackenna y de Irarrázaval. Verlo: calle Mujica 0285. Propietario: Baldomero Palma y Cía., Agustinas 1049. N—4

A CABALLERO SOLO ARRIENDAse bonito bien amoblado departamento independiente de dos piezas. Avenida Montolín 35. Providencia. De 9 A. M. a 8 P. M. N-5

SE ARRIENDA COMODA CASA para poca familia, muy aseada, con huerto. Verla y tratar: Avenida Manuel Montt N.o 899. N-5

$ 300 ARRIENDASE CASA BILbao 193. 4-N

CASITAS $ 50 ARRIENDASE, BAños, higiénicas. Cité Modelo, Castro 472. 5-N

$ 140, 160 ARRIENDASE CASAS, Fariña 439. Tratar: Dávila 759.

ARRIENDASE DEPARTAMENTO, Avenida Francia 1232. N-6

ARRIENDO $ 100 CASITA, UNA cuadra carros Recoleta. Tratar: Lira 171. N-5

SE ARRIENDA LOCAL PARA CAballeriza o establo, con casa. Mapocho 3178. Tratar: Chacabuco, 1051. N-9

ARRIENDASE CASA $ 250, SIETE espléndidos departamentos, galería vidrios, gas, luz eléctrica, etc., San Diego 854 B. N-4

$ 400 ARRIENDO COMODOS ALtos, modernos. G. Reyes 666, entre Catedral y Santo Domingo. N-8

$ 250 AVENIDA LAS QUINTAS, 308. N-6

35 ARRIENDO PIEZAS GRANDES. Rosario 906.

100 ARRIENDO DEPARTAMENTO calle. Esperanza 859.

PRONTO, ARRIENDO PIEZA, LUZ, bajos, carro. Maule 958, casa 13.

CASITA ARRIENDO BARNACHEA 470. Colón 1546. N—5

CASA INTERIOR CON CINCO piezas fuera de dependencias, recién construida, doy en arriendo. Gorbea 2448. Tratar: en el 2446. N—5

ARRIENDO PIEZA CENTRAL UNO dos jóvenes, otra guardar muebles, casa propietaria. M. de la Barra 451.

$ 100 ARRIENDO DEPARTAMENto tres piezas, cocina y luz. Eyzaguirre 726.

ARRIENDO PIEZAS CON O SIN muebles. Calle Valdivia 339, entre Cerro y Lastarria. N—6

$ 280 ARRIENDASE CASA DELIcias N.o 3524, bajos, 2 patios, seis piezas, cocina, luz eléctrica. Tratar: Delicias 3520. N-5

CARTAGENA, PLAYA GRANDE, arriendo casa chica amoblada, limpia, moderna. Central U. K. C.

$ 450 ESPLENDIDOS BAJOS, SIN altos; esquina, gran hall, 5 dormitorios, salón, dos baños, etc. Rosas 2654.

DEPARTAMENTO INDEPENDIENte, único arrendatario, arriendo. Merced 334.

ARRIENDO PIEZAS MUY LIMPIAS. Lira 1678. N-4

SE ARRIENDA UNA CARNICERIA por no poderla atender. Huemul 1499. N-5

$ 170 ARRIENDO CASA 5 PIEZAS, luz eléctrica. San Ignacio 872, frente Escuela Militar. N-4

ARRENDAMOS, EN AVENIDA Matta, linda casa en $ 450,000, edificio nuevo, moderno, con jardines y toda clase de comodidades, llaves, en la oficina.—Luis Silva Torres y José Luis Silva. Agustinas 1125.

$ 250 ARRIENDASE CASA UN PIso, 5 piezas y servicios. Guzmán, Silva y Cía. Huérfanos 1243. 5-N

$ 250 DEPARTAMENTO DE TRES piezas, con parquet a la calle, muy central, ofrecemos en arriendo. Guzmán, Silva y Cía. Huérfanos 1243. 5-N

$ 300. CASA EN PLENO CENTRO, a una cuadra Plaza de Armas, 7 piezas, galerías, servicios; ofrecemos en arriendo. Guzmán, Silva y Cía. Huérfanos 1243. 5-N

$ 425. CASA EN BAJOS, 8 PIEZAS servicios galerías, patio, gas y luz eléctrica, arriéndase. Guzmán, Silva y Cía. Huérfanos 1243. 5-N

$ 500. CASA MUY MODERNA, A 1 1|2 cuadra Alameda, 8 piezas, servicios, patio, galerías; arriéndase Guzmán, Silva y Cía. Huérfanos 1243. 5-N

ÑUÑOA, CHALET UN PISO, BIEN amoblado, hall, 7 habitaciones y servicios, gran quinta frutal; ofrecemos en arriendo. Guzmán, Silva y Cía. Huérfanos 1243. 5-N

$ 900. GRAN CASA EN BAJOS, con hall, salón, escritorio, sala, comedor, 7 dormitorios, 2 baños, servicios, jardín, patio, ofrecemos en arriendo Guzmán, Silva y Cía. Huérfanos 1243. 5-N

$ 280 ARRIENDASE COMODA CAsa, Avenida General Velásquez 18. Tratar en la misma. 10-N

DEPARTAMENTO 2 O 3 PIEZAS, independientes, luz y baño, ofrece familia extranjera a matrimonio sin niños, con o sin pensión. Ver. Carmen 428. 4-N

ARRIENDO CASA ALTOS, FLAmante, cómoda, moderna, higiénica, siete piezas, fuera de dependencias. Amunátegui 236. 4-N

ARRIENDO MAGNIFICAS PIEZAS, ...ey entre Castro y Ejército. 5-N

DOY EN ARRIENDO ESPLENDIDO departamentos confortables, comidas primera. Ahumada 143. 5-N

CASITA 3 PIEZAS VENDESE, SIErrabella 1439. Tratar: Catedral 1273. 4-N

ESPLENDIDAS PIEZAS CALLE E interior. Buena pensión. Santa Rosa 217. 7-N

ARRIENDASE PARA DICIEMBRE altos Alameda, seis habitaciones, cuatro dependencias, galerías. Tratar: Prat 243. 5-N

OFICINAS COMERCIALES, arriéndase. Estado 63 Imprenta Universitaria. 4-N.

$ 480, ARRIENDO CASA MODERNA, Delicias, barrio alto, y habitaciones, baño, dependencias. Agustinas 1252. 7-N

$ 700 ESPLENDIDA CASA HABItación, en calle S. Martín, muy central, 6 dormitorios, hall, salones, comedor, dependencias, toilette, en perfecto estado, recién pintada—Jorge Lazo B. De 9 1|2 a 11 y de 2 a 4. Huérfanos 12 . Oficina 19, 2.o patio.

$ 200, ARRIENDASE CASA CON hall, ocho departamentos, luz eléctrica, dos cuadras del Parque y Ejército. Aldunate 980. 7-N

$ 220, CUMMING 630: MAGNIFICA casa habitación; luz eléctrica. Casa aseada; papeles como nuevos. Tratar: San Pablo 2221. 5-N

$ 220, CUMMING 234: ESPLENDIda casa habitación en bajos. Luz eléctrica, papeles nuevos: casa limpia. Tratar: San Pablo 2221. 5-N

ARRIENDASE CASA CINCO PIEzas, luz, 140 pesos. San Gabriel 210.

ARRIENDASE PIEZA AMOBLADA o sin muebles a matrimonio o dos jóvenes, casa matrimonio honorable. Calle San Isidro. Canon moderado. —O. D. L., Casilla 81-D. 6-N.

$ 750, EN DIECIOCHO, ARRIENDO regia casa en bajos. Llaves: San Ignacio 802 N—5

ARRIENDASE PIEZA ESPACIOSA amueblada, balcón vista Plaza Yungay, familia honorable. Sotomayor 589.

ARRIENDO CASA COMODA EN Loreto. Tratar en el 258.

SE ARRIENDA PIEZA. PEDREgal 12-A

ARRIENDASE CASITA NUEVA 3 piezas. Blanco Encalada 2867.

ARRIENDO DEPARTAMENTO balcón calle. Serrano 22. N—6

ARRIENDASE CASA CASTRO 570, seis piezas y dependencias. Llaves: Castro 484.

ARRIENDASE DEPARTAMENTO con pensión. Nataniel 111.

$ 45 ARRIENDASE UNA PIEZA A señora o señorita en casa de señora sola. García Reyes 758. 5-N.

ESQUINA DEPARTAMENTO arriendo. San Alfonso 607. 4-N.

ARRIENDASE ALTOS 39 MATUCAna. Canon $ 253. Una cuadra Estación Central. 4-N.

ARRIENDASE DEPARTAMENTO en garage para mecánico, carpintería o tapicería. Tratar: Sotomayor 261. 4-N.

ARRIENDASE PIEZA, LUZ, SEÑOra sola. Herrera 137. 5-N.

$ 60 ARRIENDASE CASITA CAlle Juan Vicuña 1548.

ARRIENDO PIEZAS RECIENTEmente transformadas. Unión Americana 617. 4-N.

CASA ALTOS SE ARRIENDA. FILIp. 82. 5-N.

300 Y 350 ARRIENDO EN BANDEra, última cuadra, dos magníficas casas altos, siete piezas y servicios, hall, patio cubierto, baño instalado, flamantes. Bandera 706 A oficina 4, de 10 a 11 y de 3 a 4. N-4

ARRIENDO BUENA CASA ALTOS en Sazié 2332. Tratar: República 217 de 2 a 4. N-4

ARRIENDASE ESPLENDIDA CASA altos, 7 piezas y dependencias. Gálvez 119. Llaves: Gálvez 202.

CASAS ALTOS RECIEN CONStruídas, de 560 y 540 pesos, en Dieciocho 720. Tratar: en 714, de 9 a 11 y de 2 a 5. 10-N

SE ARRIENDA UN DEPARTAMENto de tres piezas, a personas sin niños, en Lord Cochrane 456. N—6

ARRIENDASE SALON A LA CAlle, independiente, con luz eléctrica, a caballero o matrimonio honorable, con o sin pensión, único arrendatario. Loreto 201. N—4

ARRIENDO PIEZA PERSONA SOla Carmen 96.

CASA QUINTA ARRIENDASE. Carmen 1451.

DEPARTAMENTO INDEPENDIENte, tres piezas, dependencias, electricidad, patio, plantas. arriéndase matrimonio honorable Vicuña Mackenna 30.. 5-N

ARRIENDO BARATISIMAS, ESpléndidas oficinas. Agustinas 1050.

ARRIENDO LA ESPLENDIDA CAsa altos, ocho habitaciones. Agustinas 106.

$ 70 ARRIENDO BUENA CASA, CAmino Melipilla, entre San José y Antofagasta.

$ 60 DEPARTAMENTO, 3 PIEZAS, altos, Prado 2136, próximo Vicuña Mackenna, carros Ñuñoa. Escuela Caballería.

$ 90 OFICINAS CALLE, ELEGANtes; otra, 80; otra, 30. Instituto Mercantil. Estado 239. 8-N

LOCAL ARRIENDASE CAMILO Henríquez 654, tratar: primera casita.

ARRIENDO PIEZA. MOLINA 546 N 5

SE ARRIENDAN DOS PIEZAS, una a la calle, amoblada, a caballero o matrimonio sólo; otra interior. San Isidro 830.

$ 130 ARRIENDO CASA, VICTORIA 816, cuatro lindas piezas.

SE ARRIENDA EN SERRANO, ESquin. de Alonso Ovalle, un buen almacén con habitación y un garage para varios autos con departamento para habitación. Tratar: Delicias 362. 6-N.

ARRIENDO BUENA CASA ALTOS, Sazié 2498. Llaves 2504. 5-N.

BARATISIMO DEPARTAMENTO tres piezas, hall y cocina, se arrienda. Dardignac 512. 4-N.

LUJOSO DEPARTAMENTO DE tres piezas, cuarto de baño, independiente, se arrienda en Merced 363. 4-N.

$ 32 ARRIENDASE PIEZA. Martínez Rozas 2857. N—4

ARRIENDO CASA SIETE PIEZAS, Sazié 2753. Tratar: Bilbao 70. N—4

$ 90 ARRIENDO LINDA CASA POblación Huemul. Tratar: San Diego 519 (Joyería). N-4

CASA EXTENSA, NUEVA, MODERna, asoleada, todas comodidades, arriéndase. Irarrázaval 120. N-4

$ 290 ARRIENDASE CASA OCHO piezas fuera de dependencias. Freire 644. Tratar: Carmen 175. N—5

SE ARRIENDA UNA FABRICA DE almidón con casa y extenso local anexo. Canon: $ 250. Su explotación requiere poco capital. Tratar: Mapocho 3787. N-4

ARRIENDO PUESTO DE CARNE, muy barato. Tratar: Eduardo Matte 1931. 31-N

$ 300, ARRIENDO UNA CASA ALtos, una en bajos, muy central. Llaves: Amunátegui 870. 4-N

SALONES ELEGANTES, LINDOS balcones. Apropiado profesionales, arriendo ocasión. Ahumada 56. N—4

OFRECEMOS ESPACIOSA, COMOda y con muy buena luz, bodega en el barrio Recoleta, para mercaderías que deseen enviar a bodegaje. Dirigirse: Carr, Haynes y Cía. Agustinas 1041. Casilla 2769. 4-N

EN VALPARAISO, CHILOE 245, SE arriendan piezas amobladas a personas de respeto en casa de familia honorable 4-N

ARRIENDO CASA ALTOS, 9 PIEzas, fuera de servicio, luz eléctrica, Echaurren 225. Tratar: en los bajos. 4-N

LINDO DEPARTAMENTO CALLE, con pensión baño, teléfono, todo confort. Huérfanos 1028. N-4

SE ARRIENDAN DOS PIEZAS amobladas, con pensión y balcón a la calle. Esperanza 6. N-4

ARRIENDANSE PIEZAS CON O sin muebles. Esmeralda 636. N-6

$ 800 ARRIENDO PROXIMAS EStación Yungay, grandes bodegas patios y casa cuidador, con un total de 5,000 m2. Tratar: Mapocho 4001 N-8

SE ARRIENDA [illegible] para cualquiera industria y piezas habitación. Maturana 646. N-4

GARAGE TURISMO, CARRERA 840 Se arriendan boxes. Precio, $ 50. N-7

800 PESOS ARRIENDASE CASA altos ocho piezas. Almirante Barroso 724. Tratar: Sto. Domingo 1738. 21-N

EN SAN DIEGO ARRIENDO ESpléndido local para negocio. Tratar: San Diego 911, oficina. N-4

ARRIENDO LOCAL PARA GUARdar góndolas, automóviles, galpón para taller mecánico, en altos y bajos. Lord Cochrane 1154. N-5

$ 100 ARRIENDO COMODA CASA cinco departamentos, cocina, excusado, patio, luz eléctrica, una cuadra carros 19 Parque. Avenida Viel 1890. N-4

ARRIENDASE CASA SIETE PIEzas, canon $ 280. A. Prat 1584. N-4

SE ARRIENDA CASA CON OCHO piezas. San Francisco 1268. Tratar: 1264. N-4

$ 20 ARRIENDO BOXES, TALLEres reparaciones, soldadura autógena, repuestos, bencina. Gran Garage Diez de Julio 444. N—4

$ 425 ARRIENDO FLAMANTE CAsa dos patios, 12 piezas fuera dependencias. Verla cualquiera hora. Avenida Rosario 926. N—4

300 ARRIENDO ESPLENDIDA CAsa 8 piezas. Recoleta 1149. N—5

CASA DE RESIDENCIA, AHUMAda 149 Ofrécese departamento con baño, piezas para matrimonio y caballeros, excelente comida. N—5

ARRIENDO DEPARTAMENTO. Santiago 1147. N—6

$ 120 ARRIENDO CASITA CON extensión. María Auxiliadora 94, comuna San Miguel. N—4

$ 140.160, ARRIENDASE CASAS luz: Fariña 139. Tratar: Dávila 759 4-N

ALHAJAS

JOYAS CON BRILLANTES, PERlas, solitarios, compro permanente, contado. Estado 57. N 20

ORO PLATINO, PLATA AL PESO compro constantemente. Estado 56 Joyería. N 20

BRILLANTES, PERLAS, ORO, PLAtino. toda joya compro. Moneda 937 N 20

SOLITARIOS, PERLAS, ESMERALdas zafiros, compro. Estado 273 N—23

PLATINO, ORO Y PLATA, CHAfalonía compro, pagando mejor pre[illegible] N—23

NOVIOS, ARGOLLAS ORO 18 A 14 quilates, ofrece Relojería Sportman. 30 pesos par. San Diego 780. 24-Dic

ANIMALES

SE VENDE CABALLO PERCHERON tiro y arado, una yegua, dos caballos montura y tiro. Fermín Vivaceta 464. N—4

CABALLO PERCHERON DIESTRO de tiro, vendo. Serrano 190. N—4

SE VENDE LINDA PERRA COLLY Irarrázaval 2779. N-4

VENDO 2 VACAS DE ESTABLO Y una carretela aperada. Av. Matta 556. 4-N

CABALLOS INUTILIZADOS, QUEbrados, compro, recojo a domicilio. Salas 198. 4-N.

SE VENDE UNA LINDA YEGUA, de 4 años, mestiza Klive, mansa de cabresto. Pablo Urzúa 882. N-4

VENDO YUNTA NOVILLOS MEStizos, mansitos, 2-3 años. María Auxiliadora 354. San Miguel.

GATITOS PERSAS REALIZANSE A $ 15 cada uno. Franklin 1075.

BURRA RECIEN PARIDA COMPRO. Avenida Exequiel Fernández 620, Ñuñoa.

PERRO NUEVO POLICIAL VENDO barato. Verlo, Sotomayor 261.

EN HUERFANOS 2238 SE GRATIficará quien devuelva perrito blanco, crespo, obedece al nombre Bebé, perdido el 3, en Bulnes esquina Santo Domingo.

BUEN CABALLO TIRO SOLO, vendo. Avenida Matta 1460. N-4

COMPRA - VENTA VARIAS

METAL DESPLEGADO PARA ESTUCOS. Precios fuera competencia Bandera 827. Nov. 8

BAÑOS, CALENTADORES, LAVAtorios, hojalatería en general. Antigua Fábrica Mérida, Chacabuco 18. N 20

COLCHONES, REFACCION A DOmicilio. San Diego 9. 24-N

COMPRO ROLLOS DE GUARDAS angostas para empapelar. Ofertas con muestras y precios, a comprador. Valparaíso. Casilla 3200. 18-N

COMPRO CALDERO VERTICAL para vapor 5 a 7 HP. Prat 1490. N-4

HUESO MOLIDO, ALIMENTO PAra aves vende. Prat 1490. N-4

RAULI SECO MACHIHEMBRADO, 1x4 1/2 a $ 0.85. Molina 77. 5-N.

SE COMPRA COBRE, BRONCE Y zinc, pago buenos precios. Fundición Barbaglia, Santa Rosa 329. N—4

PLATERIA, ARMAS OBJETOS CUriosos, antiguos, vendo. Teatinos 56, únicamente tarde. N-4

COMPRO ESTANTERIA Y MOStrador con vidrieras que estén buen estado. Dirigir ofertas: L. A. G. Casilla 1162. N—4

ROMANA 500 K., DE PALANCA, nueva vendo. Bulnes 230, Almacén. 4-N

DE OCASION SE VENDE UN PEso de mostrador. San Diego 998. 4-N

CORONA Y PIÑON DE BUICK compro. Nataniel 705. 4-N

PELICULAS PARA LA EXPLOTAción, Sur y Norte, vendo y arriendo. Andes 3401. 4-N

BATERIA BUEN ESTADO, VENdo. Diez de Julio 444. N—4

COMERCIANTES DETALLISTAS. contabilidad desde $ 10, toda clase negocios. Fontecilla 79. 4-N

SE VENDE MOSTRADOR, ESTANtería, de ocasión. Manuel Rodríguez 82. 4-N

BILLAR COMPLETO, BOLAS MARfil, tacos apuntador, realizo urgente, hoy, $ 650. Moneda 2490. 4-N

COMPRO COCINAS A CARBON, todos tamaños. Victoria 739. 5-N.

COMPRO PRONTO PATENTE DE auto particular. Claras 720. 5-N.

VENDO MOLINILLO DE CAFE del N.o 5 vidriera tendida, peso para mostrador, todo en buen estado. Santa Elena N.o 1499. N-5

PELICULAS DE BIOGRAFO VENdo un lotecito. Escribir M. M. C. Correo Central. N-4

OCASION VENDESE DOS VIOLInes de estudio, muy tocados. Verlos Puente 761 (altos), oficina 6 y 7, de 10-12 y 4-6. N-5

COMPRAMOS TARTARO Y BOrras de vino. Franklin 10. Casilla 1639. N—6

COCINA GAS TRES PLATOS, HORno, vendo barata. Sevilla 1292. N—5

VIDRIERITA ALTA PARADA, vendo. Delicias 463. N-4

VENDESE INSTALACION COMpleta oficina comercial Galería Alessandri 12 (A). 6-N

VENDO SILLAS DE MONTAR, chilena e inglesa, usadas, baratas. San Pablo 2830.

VENDO COCINA ECONOMICA DOS cuadros al óleo, un reloj de campana. Nataniel 877. 6 N

ESTANTERIA, MOSTRADOR, VIdriera para negocito, de menestras y verdulería, vendo barato, con derecho al local, al lado de grandes pasajes. Chiloé 1760. 5-N

TARROS LECHEROS, ESTAÑADOS de una pieza. Fabricación alemana, ofrecen B. Timmermann y Cía. Valparaíso. Santiago, Concepción

COCINA ECONOMICA NACIONAL, caldero cobre estañado, capacidad 12 litros, véndese $ 100. Lira 1272. N 5

VENDO DE OCASION 1 MAQUINA heladera, 2 botes chuicos, damajuanas y varios. Brasil 119. N-5

OCASION. VENDO SILLA ENFERmo, con ruedas. Compañía 2822, casa 6.

FIERRO FUNDIDO COMPRAMOS. Sotomayor 347. N—5

COMPRO DISCOS Y VICTROLAS cualquier valor. San Pablo 2215. N—8

CANASTOS PARA PANADERIAS vendo. Edison 4420 esquina Robles 5-N.

MIMBRE VENDO BARATO. EDIson 4420 esquina Robles. 5-N

COMPRO SUNCHO DE BARRICA.— Guacolda 2801.

TALAJE BUENO, PROXIMO SANtiago, necesito. Huérfanos 1233. N-5

$ 89, RICAS TINAS DE BAÑO AMEricano. Fábrica: Chacabuco 18. 6-D.

LE VENDO TODO UTIL DE LAvandería y una cocina económica. Rosas N.o 1558. 5-N.

VENDO UN LUSTRIN. INES Aguilera 1118.

CARBON ESPINO PRIMERA CLAse, 0.35 kilo; quillay, 0.30, por sacos, puesto domicilio. Carreras 553.

REALIZO 20 TAMBORES 400 LItros, romana, claraboya. Vicuña Mackenna 900.

COMPRO SACOS CEMENTEROS. Bulnes 230. N-5

OCASION: SILLA INGLESA DE hombre y señora, vendo. Prat 1874 N-4

PESO MOSTRADOR, VIDRIERAS vendo. Huemul 1550. N-6

BOMBAS

12.a Cía. BOMBEROS.— "CHILE Excelsior".— De orden superior cito a la compañía a reunión ordinaria para el Martes 6, a las 9.30 P. M. Tabla: informe comisión revisora de libros y demás que haya lugar — El Secretario. 6 N

COMPRA - VENTA NEGOCIOS

SE VENDE UNA CARNICERIA. Gay 2521. Nov.-4

ALMACEN POCO CAPITAL SE vende. Herrera 987. N 5

ESPLENDIDO RESTAURANT VENdese por enfermedad, frente Club Hípico; se da prueba. Molina N.o 901. N 4

SE VENDE UN NEGOCIO ABARROtes y verdulería por ausentarme de Santiago. Moneda esquina Brasil 2087. N-5

PELUQUERIA VENDO. — SAN Diego 1411. N-5

VENDO CARNICERIA EN LA CAlle Manuel Montt N.o 2791. Tratar: Manuel Montt N.o 2780. 4-N

POR ENFERMEDAD DE SU DUEño se vende la acreditada carnicería, Mapocho 4302, tiene buena casa - habitación y espacioso local para otros artículos. N-4

POR NO PODERLO ATENDER vendo negocio, puesto varios, en 400 pesos. Camilo Henríquez 226. N—6

LAVANDERIA, MUCHA CLIENTEla, véndese. Cochrane 641. 5-N

VENDO PASTELERIA, CON CASA habitación. San Diego 1240. 4-N

POR VIAJE URGENTE VENDO restaurant "La Armonía", el m

NEGOCIO DE CARNICERIA SE vende. Independencia 1026, frente al Hospital San Vicente. 4-N

EXCELENTE RESTAURANT SEgunda categoría, utilidades comprobadas, véndese urgente. Brasil 758. N—4

SE VENDE BODEGUITA DE CARbón, leña y verdulería con patente de puestos varios. En Independencia 1024. 4-N

VENDESE TALLER DE VIDRIEría. Independencia 280. N-4

VENDESE PENSION AURORA, EYzaguirre 1086. N-4

ALMACEN DE GRAN PORVENIR vendo de ocasión. Maule esquina San Isidro 601. N-5

BOTICA SURTIDA VENDESE POR enfermedad de su dueño. Tratar: San Diego 1516. N-5

BAR RESTAURANT EN EL CENtro, libres doscientos metros, con buena clientela, vendo. Razón: Eyzaguirre 1111, cerca San Diego. N-5

VENDO NEGOCIO DE PENSION muy bien situado, Molina esquina Tucapel. Tratar: Bascuñán 1201 N—9

PELUQUERIA CON CLIENTELA se vende. Irarrázaval N.o 036. N—5

VENDO LAVANDERIA INSTALAda, buena clientela. Dardignac esquina Constitución. 5-N

DEPOSITO DE LICORES LINDA Situación de gran porvenir con gran casa para vivir, arriendo, barato en barrio populoso y ventas garantidas, vendo por viaje. Pinto 1991. N-8

HABIENDO COMPRADO EL ALMAcén La Llapa, del señor Oscar Godoy I., ubicado en Sotomayor 32, no respondo por ninguna cuenta presentada después de tres días a esta fecha. — Mercedes M. de Harispe. N-6

POR ENFERMEDAD Y NO PODER atender vendo carnicería buena venta. San Pablo 1914.

POR AUSENTARME DE SANTIAGO vendo negocio menestras, con buena clientela y arriendo barato. Recoleta 2097.

PASTELERIA VENDO. CORREA 2. M. G.

DESEO ASOCIARME O COMPRAR negocio o pequeña industria establecida, de utilidades comprobadas, hasta $ 2,000 capital. E. B. R., Correo Central. N-6

VENDO NEGOCITO ABARROTES, buena venta diaria, por no poder atenderlo. San Isidro 1598, esquina Maule.

POR NO PODERLA ATENDER se vende lavandería Cruz Blanca, Huérfanos 2210. N—5

VENDO ACREDITADA CARNICEría por no poder atenderla. Sazié 2444. N-5

VENDO PENSION, BASTANTE clientela. Franklin 1328. N-5

HABIENDO COMPRADO EL NEgocio a don Jacinto Abé, ubicado en Colón 1402, no respondo de ninguna cuenta pasado tres días.—Guillermo Ruiz. N-6

VENDO, ARRIENDO CARNICERIA San Ignacio 1050. N-4

VENDO, ARRIENDO CARNICERIA higiénica. Tratar: Nataniel 999.

TENGO ORDEN DE VENDER DOS negocios, capital, $ 6,000 más o menos. Tratar, con Bernardino Canales. Erasmo Escala 2632, esquina Sotomayor. 5-N

DIVERSOS

SOLDADURA AL OXIGENO TODA clase metales Especialidad en el aluminio, E. Durret Avenida Matta 905 [illegible] Chiloé 18-N

A USTED [illegible] CASIMIRES [illegible] [illegible] córtase trajes, terno medida 110; pantalón 25. Local pro[illegible] Atiéndese Domingos Vicuña Mackenna 1080 20-N

ARRIENDO DE SILLAS DE VIENA y de doblar, para fiestas, reuniones banquetes y fiestas escolares, etc., cualquiera cantidad, precios económicos La Equitativa. Teléfono 2473 [illegible] Delicias 857 N 18

DISCOS COMPRO, CONSTANTEmente. Delicias 1757 5-N

DISCOS VICTOR OCASION VENDO constantemente. S. Antonio 49. 5-N

ALBUM OFICIAL DE LA EXPOSIción Internacional de Panamá, vendo Serrano 190. N-4

COMPRO DENTADURAS, DIENTES usados. San Pablo 2571. 6-N

AL PUBLICO. — LA SOCIEDAD "Compañía Instalaciones Eléctricas" ejecuta toda clase de trabajos de luz y fuerza motriz. Da grandes facilidades de pago. Agustinas 1320. Teléfono Inglés 3862, casilla 773. N—5

LA MUTUAL DE LA ARMADA Y Ejército. Seguros de vida pagados en el mes de Octubre de 1923: cabo artillero de Marina, retirado, don Enrique Sepúlveda, de Santiago, $ 1,000; vice 1.o de Ejército, del Regimiento Coraceros, don Isidoro Gálvez, de Viña del Mar, $ 3.000; soldado del Regimiento Lautaro, don Eduardo Contreras de Los Angeles, $ 2,000; sargento fogonero de los Arsenales de Marina, don José M. Díaz, de Valparaíso, $ 4,000; cabo 1.o de Ejército, del Regimiento Coraceros, don Víctor Rosas, de Viña del Mar, $ 2,000; sargento 1.o de Ejército, del Regimiento Yungay, don Horacio Castro, de San Felipe, 1,000 pesos; empleado en la Dirección General de la Armada, don Santiago Clarke, de Valparaíso, $ 5,000. Bonos redimidos. El N.o 14526, serie A., del sargento 2.o Luis Utreras del Regimiento Buin, de Santiago $ 1,000; el N.o 2363 del cabo 1.o artillero, del Departamento de Municiones, de Las Salinas, don Albino Quezada, $ 1,000; el N.o 1082 del cabo 2.o artillero, del Grupo Arica, Artillería de Costa, don Luis Cuete, de Arica, $ 1,000; y el N.o 4617, serie A., del mecánico de los Arsenales de Talcahuano don Ramón Rodríguez, $ 1,000. 7-N

A RIGOBERTO MORALES NECEsito urgente para trabajo. Bueras 114. Ignacio Cornejo. N-4

FABRICANTE BILLARES. ESPEcialista reparaciones, premiado 7 medallas oro, tornero precisión bolas billar. Benjamín Pérez E., Aldunate 1177. N-5

FABRICA DE FLORES, FRUTAS, coronas, impresiones de cintas. Alameda 773.

NECESITO A SOFERINO MARTInez en la calle Jofré 329. Casita N.o 10. Su hermano Carlos Ortiz. N—16

1143 AGUSTINAS, GALERIA ANtúnez, oficina D. Clinees, taller de fotograbados, dibujos, fotolitos, tricomías.

PUENTE 590 SASTRERIA "PROgreso", lindo surtido cortes pantalones. Recibe hechuras.

PUENTE 590. SASTRERIA "PROgreso". Ternos casimires fantasía pura lana, 150.

PUENTE 590, TERNOS CASIMIres negros, azules, 170. Frente torre Bomba.

GRAN SASTRERIA AHUMADA 23. Avisamos a los socios de nuestros clubs que en el 28.o sorteo del C. salió el 33 y en el 3.o del D el 61. Club E. en formación, cuota semanal, $ 7 con derecho a $ 160.

A CUALQUIER PRECIO VENDO negocio poco capital. San Francisco 832. N 5

ALFOMBRAS DE UNA PIEZA, DE linoleum, realízanse Rosas 922. N 6

PADRINOS. LINDO SURTIDO chiches, tarjetas para bautizo, azahares para novias, impresión gratis. Bandera 814. N—5

CASA OYANGUREN, ALAMEDA [illegible] En el club número 3, salió pre-

LA JOYERIA LA PERLA, DE DElicias 2665, se trasladó a Delicias 2735, donde atenderá a su distinguida clientela. 5-N.

SASTRERIA LA POLAR: CLUB N.o 11, sorteo N.o 17, salió favorecido el número 81, perteneciente al señor David Escárate. 4-N.

SASTRERIA LA POLAR: CLUB N.o 12, sorteo N.o 1, salió favorecido el N.o 32, perteneciente al señor Francisco Cortés.

LA TALABARTERIA INDUSTRIAL, Brasil 29, vende constantemente toda clase de arneses, sillas montar, nuevos, usados y muchos otros artículos.

LECHE! COMPRO PRODUCCION. Excelentes referencias. García Reyes 435. 8-N

SUELERIA BUSTAMANTE. ROSAS 950. Rebajó las suelas, 4.30 kilo. Pasta Gaviota, $ $1; Nuggett, legítima, $ 6, docena. 11-N.

EL SEÑOR JUAN DIAZ A. QUIEre saber el domicilio del señor Juan Torres o el de Isabel de Torres. Nataniel 868.

MIGUEL VERA GAETE AVISE SU dirección Correo 12. G. C., le conviene.

HOY DOMINGO SE REPARA BICIcleta. San Diego 1481, 2 P. M. N-4

HOTELES Y PENSIONES

HOTEL "RIVOLI". DELICIAS 2595 Piezas amobladas muy confortables Precios módicos. Nov. 14

CASA DE RESIDENCIA "IMPErial". Comida espléndida estilo familiar. Elegantes dormitorios. Casa tranquila. Elegancia, confort. Teléfono 3483. Moneda 277, esquina Ahumada. 24-Nov

ATENCION: DESDE $ 3 DIARIOS, piezas amobladas, con dos camas, $ 5. Gran Hotel Buenos Aires, de Luis Carbone. Delicias 2921, frente Portal Edwards. 19-Nov.

HERMOSO SALON DECORADO, A la calle, arriéndase con pensión, baño, luz eléctrica, casa de familia. Olivares 1652. N-6

ROYALTY. HOTEL RESIDENCIA familias. Habitaciones departamentos con baños especiales para familias y pasajeros, amplias galerías, terraza, confort, cocina de primer orden. Merced 766, una cuadra Plaza Armas. 8-N.

PENSION A MATRIMONIOS, PIEzas amobladas, balcones. Catedral 2679. N—5

ESPLENDIDAS PIEZAS O DEPARtamento a la calle, con sin muebles y pensión. Verlas: de 1 a 6, Huérfanos 2281. N—9

PENSION DE MESA, ALMUERZO O comida con vino, 1.60. San Francisco 264. N-6

ESPLENDIDAS PIEZAS PARA MAtrimonios o caballeros, buena comida. Lira 176. 5-N.

CASA DE RESIDENCIA "IMPErial". Comida espléndida, estilo familiar. Elegantes dormitorios. Casa tranquila. Elegancia, confort. Teléfono 3483. Moneda 977, esquina Ahumada. 24-N.

PIEZA CALLE, AMOBLADA, CON pensión, ofrece casa extranjera. Alameda 1011. N 5

CASA RESIDENCIAL, LIRA 105. Regias piezas, sólo familias o caballeros honorables. N-4

PIEZA A LA CALLE, AMOBLADA buena pensión para matrimonio, ofrece familia honorable. Lira 472. 4-N

ARRIENDASE PIEZA CON PENsión, amoblada. Santa Rosa 60. N 5

ATENCION: MATRIMONIO Y persona sola. Diríjase confiadamente al Hotel Torino, Brasil 706, encontrará piezas elegantemente amobladas. Precios muy módicos. Comida la carta. Abierto permanentemente. D-2

PIEZAS PENSION, CASA HONOrable. San Diego 262. N—4

CASA EXTRANJERA, ARRIENDA piezas y da pensión de mesa. San Francisco 215. 6-N

ARRIENDO PIEZA AMOBLADO, pensión. Nataniel 219. 5-N

PENSION PIEZAS. SAN MARTIN 890. 4-N

SAN DIEGO 110. PENSION CON piezas amoblados arrienda casa familia. 5-N

ARRIENDASE PIEZAS CON O SIN pensión muy central. Alonso Ovalle 641. 4-N

100, PENSION PIEZAS AMUEbladas. San Pablo 1714. N—6

A CINCO CUADRAS PLAZA DE Armas arriendo piezas con sin pensión. Artesanos 681, frente 21 de Mayo. N—6

MAGNIFICA PENSION, PIEZAS balcón calle, con sin muebles. San Diego 103. N—4

PIEZAS, PENSION DE MESA, CAsa honorable 967. 5-N

ESPLENDIDAS PIEZAS, PENSION, ofrece familia. Rosas 1065. 4-N

ARRIENDO PIEZA CON O SIN pensión. Libertad 285. 4-N.

CON PENSION ARRIENDO PIEza, García Reyes 80. N—4

PIEZA PENSION. PRECIO MODICO Cochrane 528. N-4

FAMILIA ARRIENDA PIEZA pensión a joven. Almirante Barroso 142.

FAMILIA RESPETABLE ARRIENda pieza con pensión. Maestranza 540 6-N

CENTRALISIMO ARRIENDASE PIEza pensión, meses, días, personas honorables. San Antonio 768.

PIEZAS Y PENSION PARA SEñoritas Agustinas 2207. N 5

PIEZA BALCON CALLE ARRIENDO con pensión. Tarapacá 1019, al llegar a Prat. N 6

PIEZA AMOBLADA A MATRIMOnio o caballero extranjero en casaquinta, 4 cuadras V. Mackenna, único pensionista, baño, luz eléctrica, muy buena pensión. Av. Lo Encalada 271 (Ñuñoa).

FAMILIA DA PENSION, PREFIEre matrimonio. Prat 306. N-6

ESPLENDIDAS PIEZAS CALLE E interior. Buena pensión. Santa Rosa 217. N-8

ARRIENDO PIEZA PENSION SOLA o guardar muebles. Independencia 1156.

CASA RESIDENCIAL, ESTADO 75. Regio dormitorio para matrimonio, buenos baños, excelente comida, teléfono N—5

SANTA ROSA 356, CARROS A LA puerta, casa de familia da pensión, con o sin muebles; espléndida comida. N—6

PIEZA A LA CALLE, CON O SIN pensión, arriendo. Delicias 723. N—5

CON PENSION ARRIENDO PIEZA calle. Santo Domingo 2406. 5-N.

FAMILIA ARRIENDA PIEZA CON pensión. San Ignacio 247. 4-N.

SE ARRIENDA PIEZA, CON O SIN pensión. Bascuñán 137. 5-N.

CONFORTABLES PIEZAS ARRIENdo con pensión. Teatinos 537. 5-N.

HOTEL BOHEME, SAN ANTONIO 52, ofrece piezas para viajeros y pasajeros; almuerzo o comida, 4 platos abundantes, té o café, media botella de vino, $ 2 cubierto. Pensión mensual. Orden y seriedad. 4-D.

FAMILIA HONORABLE ARRIENda tres piezas, únicos pensionistas. Avenida Portales 2680.

FAMILIA OFRECE PENSION precios bajos. Nataniel 65. N—5

CASA FAMILIA DA PENSION piezas. Libertad 170.

FAMILIA OFRECE BUEN DEPARtamento con pensión. Recoleta 287.

INSTRUCCION

$ 15 MENSUALES, TAQUIGRAFIA. Curso rápido Instituto "Pinochet Le-Brun" Huérfanos 1657. N-24

CURSO INDIVIDUAL CONTABIlidad, taquigrafía, mecanografía, clases a toda hora, profesores especiales. Academia Pitman, Maule 1075. N—29

"UNIVERSIDAD LIBRE VENEGAS Salas", Plaza Santo Domingo. Prepárase exámenes. N-4

PASOS HUMANIDADES, JOVENES familias distinguidas, seguro éxito exámenes. Gálvez 139, teléfono 704. 13-N

INSTITUTO TECNICO COMERCIAL de Chile, Gálvez 139 teléfono 704. Cursos comerciales para señoritas, 7-8 A. M., 5-8 P. M., pagando pequeño derecho matrícula. Prospectos. 13-N

ACADEMIA ROYAL, ESPLENDIDA instalación, enseñanza rápida eficiente precios módicos. Gálvez 139, teléfono 704. Prospectos. 13-N

LICEO SANTIAGO, GALVEZ 139, teléfono 704, kindergarten, preparatorias humanidades, sistema antiguo concéntrico, excelente profesorado, especialidad cursos repaso. 13-N

SEÑORA EXTRANJERA DA CLAses de bordado artístico, especialidad monogramas se reciben encargos a domicilio San Diego 926, casa

INSTITUTO COMERCIAL, FUNdado 1915, instalado actualmente en amplio, confortable local, Agustinas 1060. Cursos rápidos contabilidad, taquigrafía, inglés, dactilografía, atendidos por conocidos profesores Estado.

PREPARACION EXAMENES UNIversitarios. Sistema antiguo, concéntrico. Instituto Comercial, Agustinas 1060.

SEÑORITAS: CONTINUA ABIERta la matrícula cursos especiales contabilidad, taquigrafía, inglés, dactilografía. Instituto Comercial. Agustinas 1060.

PASANTE MATEMATICAS, TEOría, música, enseñan San Francisco 1293.

PREPARAMOS EXAMENES UNIversitarios y especiales. Numerosos certificados aprobación Universidad, Escuela Militar, Naval, etc. Instituto Mercantil, fundado 1901. Estado 239.

ANTES DE MATRICULARSE Ud. debe imponerse: diplomas del director, nómina de profesores, años de existencia del Instituto, nombres y directores de ex-alumnos altamente colocados, certificados de personas respetables. El Instituto Mercantil, que tiene 20 años, ofrece a usted dichas garantías. Prepara topógrafos, dibujantes, electrotécnicos, viticultores, ayudantes de ingeniería agrícola, de ferrocarriles, de minas, civil y de arquitectos, inspectores y conductores de obras, plan de Estado; cónsules, peritos mercantiles, contadores generales y especiales, taquígrafos, dactilógrafos, corresponsales, cajero, auxiliares de cuentas corrientes, tenedores de libros. Preparación personal y por correspondencia. Pídanse prospectos. 25 pesos mensuales. Estado 239. Diplomas legalizados. También cursos exclusivamente para señoritas.

¡INGLES! PROFESOR LONDINENse, da clases. Sistema perfeccionado, práctico, fácil. Idioma corriente tres meses; profundizado en cuatro. Pronunciación perfecta. Referencias espléndidas. Claras 46. 6-N.

¡OJO! ESCUELA NACIONAL DE Masajistas. Inscríbase. Pídanse prospectos. Alameda 785.

MATEMATICAS Y FISICA. PREparo exámenes a domicilio. C. Cáceres. Avenida Las Quintas 62.

ENSEÑANZA GRATUITA BORDAdo artístico. Academia Ideal, Santo Domingo 849. N-5

CESTERIA ARTISTICA, INICIASE cursos rápidos Academia Ideal, Santo Domingo 849. N-5

JUDICIALES

QUIEBRA. — POR AUTO DE 27 del presente del señor Juez del 1.o Juzgado Civil, se ha declarado en quiebra al comerciante de esta plaza don Justo Iglesias Martínez. Se nombró síndico provisorio a don Roberto Yávar. Se fijó para la primera junta, el 30 del presente, a las 2 P. M. — El Secretario. N 5

QUIEBRA PASCUAL SPATARO.— Por resolución del Juez del 4.o Juzgado Civil de esta ciudad de 12 de Octubre de 1923, se ha declarado en quiebra al comerciante de esta plaza, don Pascual Spataro, nombrándose síndico provisional a don Humberto Pérez Castro. Se fijó para la primera junta el 26 de Noviembre de 1923, a las 3 P. M. — El secretario. N—30

DE ORDEN DEL 2.o JUZGADO CIvil, procederé a la facción del inventario quedados al fallecimiento de don Enrique Behrens, el día 15 del presente a las 4 P. M., en Compañía N.o 1238.—Alberto García Vidaurre. 10-M

NOTIFICACION. — EN EL JUICIO de liquidación de sociedad conyugal de doña María del Campo con don Carlos Donoso Bascuñán, el Juez Letrado del 3.er Juzgado Civil, a petición de la señora del Campo, ha citado el 6 de Noviembre, a las 3 de la tarde, para el comparendo para nombrar árbitro, notificándose a don Carlos Donoso B., por tres avisos en extracto en "El Mercurio" "La Nación" y en el "Diario Oficial". Santiago, 31 de Octubre de 1923. —E. Guzmán, Secretario. N-4

MUSICA

CASA BERGES, ELEONORA, Shimmy colosal éxito de la Compañía Méndez Américan Cinema. 16-N

CASA BERGES, BURRITO, ONEstep, de Roberto Firpo, tocado por todas las orquestas. 16-N

CASA BERGES, PRAT 4, PRINCIpe, Shimmy; Romántico Bulincito, tango. Pídalo Ud. 16-N

LIBROS Y ESTAMPILLAS

LIBROS COMPRO SAN DIEGO 105 N 18

LIBROS PRACTICOS TERAPEUtica, Homeopatica, doctores Jousset, Jahr, Farrington, Cartier, Charge, Müller, Laurie, Hahnemann, Hartmann, Hirschell. Venta: Ahumada 292.

COMPRO LIBROS, REVISTAS, EStampillas. San Diego 143. N 6

MATERIALES DE CONSTRUCCION

VERDE Y TODOS COLORES PARA baldoseros vende. Lira 715. Noviembre 14

PLANCHAS FIERRO LISO, NEgroy galvanizado, surtido completo, precios bajos. Bandera 827. Nov. 8

$ 7.60 PLANCHA FIERRO ACANAlado negro para techo. Bandera 827

Desde Mañana Lun

Y SOLO POR 15 DIAS ENCONTRARA UD. UNA VERD
REALIZACION DE MERCADERIAS EN LA TIENDA

EL BAZAR PORTEÑO
SAN DIEGO ESQUINA AVENIDA MATTA

DAMASCO para mantel, metro a $ 8.50, 10 y . . . . .
SALDO PIQUE borlón blanco, metro a $ 3, 3.50 y . . . .
GASOLINO negra, ancho 120, ganga, metro a . . . .
VELOS floreados, doble ancho, metro a $ 3, 3.50 y . . .
VELOS de un color, buena clase, metro a . . . .
ESPONJAS de un color, doble ancho, rebajadas de precio, metro a $ 5.80 y . . . .
BRIN para traje de niños, metro a $ 2.50, 2.80, 3, 3.50 y
CASINETAS doble ancho, metro a $ 8, 10 y . . . .
SALDO TOCUYO doble ancho, para sábanas, metro a $ 5, 6 y . . . .
CEFIROS listados, metro a $ 2, 2.50, 3, 3.50 y . . . .
GENERITOS de algodón, varias clases, realizamos, metro a 1.50, 1.60, 1.80 y . . . .
FOULARD fantasía, doble ancho, metro a . . . .
SALDO CAÑAMAZO de 1 color, doble ancho, realizamos metro a . . . .
PIEL BLANCA, metro a $ 3, 3.50, 4, 4.50 y . . . .
PUNTO para cortina, ancho 1.50, ganga, metro a . . . .
PUNTO para visillo, metro a . . . .
POPELINA de hilo doble ancho, metro a . . . .
CAMELIAS de lana, bonitos colores y buena clase, realizamos, metro a . . . .
ORGANDI en varias clases y colores realizamos a precio de costo.

Hay muchos otros artículos a precios muy convenie sítenos y se convencerá.

TIENDA EL BAZAR PORTEÑO
SAN DIEGO ESQUINA AVENIDA MATTA

FIERRO ACANALADO GALVANIzado para techo, precios muy bajos. Bandera 827. Nov. 8

FIERRO EN BARRAS, PRECIOS sin competencia. Bandera 827. S. Sack. Nov. 8

CALAMINA PARA MURALLAS TOdas dimensiones, realiza. Bandera 827. Nov. 8

TUBOS DE CEMENTO DE 3 PULgadas, a 50 centímetros; curvas por mayor, gran rebaja. Lira 715. N—26

ARQUITECTOS, INGENIEROS Y constructores: lavaplatos, $ 14 y 18; bota-aguas grandes, $ 6; califont garantido, $ 120; baños, $ 10; instalaciones de cañerías, alcantarillados. Pidan propuestas a la antigua fábrica "Mérida", Chacabuco 18. 13-N

VENDO PUERTAS, VENTANAS, materiales construcción. Delicias 1639. N—4

MOSAICO CUALQUIER DIBUJO, artificiales, ladrillo doble para garage, tiene existencia. Lira 715 3-Diciembre

REJAS, LADRILLOS REFRACTArios, cocina económica, vende. Romero 2874. N—4

VENDO UN PEQUEÑO GALPON con planchas zinc y una cocina alemana casi regalada. Blanco Encalada 2109. N—4

FIERRO RECORTES U, DOBLE T, plano, compro. Rosas 1758. N-4

VENDO TEJAS DE OCASION, Riquelme 535. N-5

REGALANSE 36 METROS CUAdrados tabiques de adobes. Franklin 1075.

CONSTRUCTOR CON MUCHOS años de práctica, ofrécese trabajos de administración o trato para Santiago o fuera. San Isidro 830. N 5

VENDO DOS PUERTAS DE CAlle buen estado. Loreto 356.

FIERRO GALVANIZADO PARA techo, véndese ocasión. Chacabuco 559. N—5

MAQUINARIAS

A DELICIAS 2775, DIRIJASE cuando necesite vender, comprar máquinas ocasión. 10-Nov.

MAQUINA SINGER, OCASION, boleto agencia cómprase. Libertad 879 N-5

MAQUINA ESCRIBIR UNDERwood, flamante, vendo ocasión. Bandera 139. N—4

MAQUINA ESCRIBIR WOODStock nueva, vendo baratísima. Bandera 139. N—4

MAQUINA ESCRIBIR REMINGton flamante, vendo ocasión. Bandera 139. N—4

VENDE TRILLADORA AVERY, 43 reforzada con anexo para trébol. Independencia 1237. 4-N.

CHANCADORA PARA PIEDRA vendo. Fundición Grajales. 2-N.

MAQUINA UNDERWOOD, OCASION vendo Bandera 82. N 20

MAQUINAS WOODSTOCK, OCAsión Bandera 82. N 30

CAJAS DE FONDOS. BANDERA 82. N 30

COMPOSTURAS MAQUINAS ESCRIbir. Bandera 82. N 30

MAQUINA ROYAL, $ 300. BANDEra 82. N 30

MAQUINAS ESCRIBIR ALEMANAS. Bandera 82. N 30

CINTAS PARA MAQUINAS ESCRIbir. Bandera 82. N 30

LIMPIEZA MAQUINAS ESCRIBIR. Bandera 82 N 30

MAQUINAS ESCRIBIR, TODA MARca, ocasión. Bandera 82. N 30

CAJAS DE FONDOS, BANDERA 82. N 30

CINTAS PARA TODA MAQUINA escribir. Bandera 82. N 30

MAQUINAS PARA FABRICAR CAjas cartón, compramos. M. N., Casilla 3741. 14-N

FABRICANTES CALZADO, VENDO 10 máquinas aparadoras, fuerza motriz. Herrera 955. 5-N

POR CAMBIO DE NEGOCIO VENdo las siguientes máquinas perfecto estado. 1 serrucho y torno para madera, de precisión; cepilladora 8 pulgadas, tijeras cortar fierro, máquina automática. Hace 2,000 rosetas madera diarias. Barrenadora madera, máquina 3 cilindros doblar latas, dos máquinas coser a cornetes, transmisiones, descansos, etc.; máquina hacer tapones para botellas. Agustinas 1778. N—5

VENDO MAQUINA TEJER, CASI nueva. Monjitas 851. 5-N.

MAQUINA DE COSER CAJAS DE cartón, marca "Brhenimer", vendo. Huemul 1256. 4-N.

$ 280 MAQUINA SINGER IZQUIERda. Independencia 361. 4-N.

IMPORTANTE: "MAQUINAS SINger" de familias e industriales, nuevas, a plazo, entrego inmediatamente; enormes facilidades de pago. Escriba al señor G. L. S. Correo 3. N-4

CANDIDATOS: PRENSA MEDIO Mercurio, tipos, cajas, chivaletes, guillotinas, vendo. San Pablo 1157. N-6

MAQUINA VENDO, PLISAR POlleras Delicias 463.

MAQUINA CALAR CORRIENTE. Vendo Delicias 463.

VENDO MAQUINA HELADERA grande, $ 150. Joaquín Pérez 45, cerca Hipódromo.

PULONES, LUSTRADORES PARA curtiembres, ofrece la Fundición Francesa. 310 Matías Ovalle, Edificio Ariztía piso 9.o, oficina 18.

REVOLVEDORAS, SOBADORAS, útiles para hornos panaderías, siempre en existencia. Fundición Francesa, 310 Matías Ovalle, Edificio Ariztía, piso 9.o, oficina 18.

MAQUINA REVOLVEDORA, DE madera adecuada fábrica de almidón, vendo. Riquelme 932. N—5

SE VENDE UNA MAQUINA DE TEjer. Delicias 2726. 4-N.

HARNEADORAS A MOTOR Y A mano, ofrece, Cumming 861. N-10

MOTOR ALEMAN DOS CABAllos, muy bueno, funcionando, vendo de ocasión. Agustinas 935.

2 MAQUINAS HELADERAS COBRE botes, vendo Coquimbo 1389. Jabo N-4

MAQUINA "SINGER", jones, bobina buen tunidad, vendo. Avenida Casita 5.

FRANCESA, REGULAR ra cuidar niño tres años se. San Antonio 734, de 1 a 5, con buenas nes.

MEDICINA

¡OJO! MASAJE MEDICI lleza científica, pedicu Profesiones rápidas, dece tivas. Grandes facilidades por correspondencia. Dipl lidos. Pídanse prospectos Nacional de Masajistas, 785.

GONORREAS NUEVAS, guas, impotencia, sífilis, prostáticas en ambos correas, curación radical da en pocos días. Sistema propio. Estudios en Clínicas eras. Atiendo enfermos por correspondencia. Toda gratis. Facilidades de pa tamente de 9 A. M. a 7 nocturna 8 a 10. Festivos 12. San Antonio 41, Clínica y Laboratorio Lefevre.

TERMOSALIN
Yodada 18
CURA E IMPIDE LA

MASAJE MEDICO. Francisco Lenti, estudios Especialidad enfermedades res, parálisis, reumatism gias, úlceras, tumores del vientre. Consultas: Arauco 827.

EXAMEN DE LA VISTA en el Almacén Optico, tendido por el especialista Rotter Gran surtido de de anteojos y lentes a ísimos

ENFERMOS: ESTOMAGO dispepsia), Riñones, hígado nos, vejigas, etc., sanarán mente pocos días con Té (sabia combinación de las medicinales). Paquete Unicamente San Ignacio cabuco 363. Pedidos de Casilla 5042.

GONORREA, SIFILIS, tis, crónica, curación procedimientos modernos medicina general, inyecciones clínico del Doctor H. Casn cho 2776.

APLIQUESE MAQUINA Eyzaguirre 1180, próximo Policlínico. Salud y fuerza.

ENFERMEDADES VENEREAS urinarias, impotencia, el doctor Lefevre, San An —Atiende sección nocturna lo. Consulta gratis.

MASAJE GRATUITO, tice. Reumatismo, enferme ticulares, parálisis, neuralg tiquez, afecciones vientre. 3 1/2-5, Viernes 1 1/2-4. Independencia 241.

JUAN SEGUEL, MASAJISTA practicante titulado. parálisis, atrofias musculares turas. Aplica toda clase ciones. Hospital San Juan

ENFERMOS GONORREA: rrolina, único remedio que dicalmente esta enfermedad cos días. San Pablo 2533. Cruz Blanca.

STHENOSINA HENRY, medicamento, cura toda Consultas: Delicias 2816.

CABALLEROS CALVOS para hacerles nacer pelo 2816.

BOTICA BELGA, SAN DIEGO despacha como las mejores tro y servida permanentemente farmacéuticos titulados de la noche. Economía, rectitud como en las buenas cias de Europa.

TOS, BRONQUITIS, RESFRÍOS fluenza, ronqueras, cura rápida doras Phamell, 2.40 caja. Botica y Droguería Belga go N.o 591, esquina Eyzaguirre

GONORREAS, PRUEBA; limpieza: glóbulos Kadde. tica Belga, San Diego 591.

¿ENFERMO EN CASA? trabajo de su médico si no sus recetas en Botica Belga riedad, ciencia, economía. go 591, esquina Eyzaguirre.

BOTICA BELGA ES SIEMPRE mejor. Remedios extranjeros mos, los más baratos, garantidos

BOTICA BELGA, SAN DIEGO esquina Eyzaguirre, la más del barrio.

SE REGALA PERFUMERIA tranjera por doce recetas das en la Botica Belga, San 591, esquina Eyzaguirre.

MUEBLES

¿QUIERE OIR Y COMPRAR Cancionola Olivares, que es en sonoridad a las importadas precio mucho más bajo? la Fábrica: Andrés Bello 513

MUEBLES FINOS: COMEDORES dormitorios salones dorados Fábrica: Nataniel 464.

MUEBLES DORMITORIO, dor, salita, escritorios, hall, adores, ofrecemos, fabricamos estilos. Sillas todas clases de 100 pesos. No compre Facilidades de unitarnos "Antigua Fábrica Nacional de oles", Copiapó 1050, entre San Diego.

VENDO PIANO MUY BUEN do Carmen 1761

VENDO MUEBLES. SANTA resa 349 (Villa).

ALFOMBRAS, LIMPIA, LAVA gin guarda, pintura, aseo, dos pisos, hace La Higiénica Cóoper. Maestranza 918, 430.

CON $ 180 Y MENS[illegible] $ 80 pueda hacerse de una rica victrola. [illegible] 320. N-5

VENDESE MESA COMEDOR, APArador y otros muebles de ocasión. Serrano 311. N-5

POR VIAJE URGENTE VENDO menaje de casa. Avenida Matta 320. N-4

POR AUSENTARME REGALO RIco piano alemán. Eleuterio Ramírez 1365. N-5

NO OLVIDEN LA REALIZACION de sommiers, marquesas y colchones, composturas y tomo medidas a domicilio. San Pablo 2165.

AUTOPIANO EN PERFECTO EStado y un piano vendo de ocasión. Verlo: de 1 a 6. Santo Domingo 1923. N-7

PIANO DE ESTUDIO VENDO DE ocasión. Dardignac 495. N-7

PIANO ALEMAN; MUI RICO, vendo ocasión. Huemul 620. 5-N

SE VENDE ARMARIO TRES Puertas muy buen estado, 2772, San Pablo.

PIANO ESTUDIO "IBACH" VENdese. Av. Matte 420. 5-N

AMOBLADO SALON, DORMITORIO, vendo baratísimo. Chacabuco 1234.

VENDO RICO PIANO DE OCASION V. Mackenna 34. 5-N

PIANOS: QUIEN DESEE COMPRAR baratos y buenos, pase Tarapacá 896.

VICTROLA VICTOR CON DISCOS, vendo baratísima. Molina 546. N 5

MUEBLES FINOS, TODOS ESTIlos, maderas nacionales, extranjeras. La London, Prat 353.

MUEBLES COLONIALES, ESPECIAlidad La London, Prat 353.

RICO PIANO VERTICAL ALEMAN véndese de ocasión. También otros muebles. Estado 15.

COMPRO VICTROLA VICTOR O Brunwicks. Casillero 49-A. N—8

VENDO RICO MENAJE DE CAsa. Diez de Julio 320. N—6

VENDO VICTROLA OCASION. LIbertad 336.

VENDEN MENAJE DE CASA Y plantas. San Diego 2362. N-5

VENDO GRAN AMOBLADO SAlón, tres espejos y mesa de comedor, antiguos. Rosas 1508.

VICTROLA VENDO, PAGO MENsual. Avise domicilio. O. B., casilla 2635.

CATRE FIERRO BRONCE 2 PLAzas, casi nuevo, seis maceteros arpiristras, vendo. Santa Rosa 1385. N-4

RICA VICTROLA OCASION POR ausentarme. San Diego 1275. N-4

GRAN OCASION: 12 SILLAS MEsa comedor, grandes, todo nuevo, sólo en 240 pesos. Rengo 840, frente Escuela Caballería. 5-N

OCUPACIONES (Necesitan)

ARQUITECTOS O PARTICULARES, ofrécese carpintero competente construcciones, interpretación planos, etc. V. H., Chillán Nuevo 1085. — Valparaíso. 8-M.

PIANISTA COMPETENTE OFREcese tocar baile con orquesta. Delicias 1775. N-4

CABALLERO EXTRANJERO CON toda clase de garantías, contador muchos años y práctica comercial poseyendo correctamente el Francés desea ocuparse en casa mayorista, dirigirse a A. S. Agustinas 2334 o Mercería Mondragón, Delicias esquina Maipú. N-5

CONTADOR MUCHOS AÑOS práctica, ofrécese comercio, industria o agrícola. Mario, República 67. 6-N

SEÑORITA BUENA PRESENCIA ofrécese para vendedora o comisionista. J. D. Bascuñán 616. 5-N

SEÑORITA DE EDAD Y HONORAble, buenas referencias. Ofrécese. Dirigir casa, ciudad o campo. N. P. Casilla 3139. N-5

OFREZCOME COMO ADMINISTRAdor fundo, con conocimientos precisos. A. A. Catedral 1474. N-5

PROFESIONAL DESEA OCUPARse oficina comercial o de otro abogado. Cobranzas, referencias primer orden. Casilla 3175. N-4

SEÑORITA PROVINCIANA, 20 años, recomendada, buena presencia, desea ocupación decente, prefiriendo con comida. Casilla, 3175. N-4

MECANICA: OFREZCOME COMO ayudante dentista, masajista práctica, telefonista, cuido enfermos. María. Correo Central.

SE OFRECE MATRIMONIO EXtranjero sin familia, competente vitivinicultor conocimientos contabilidad, agricultura, colmenas, lechería. Manuel Infante 1012.

MAESTRO COCINERO SUIZO, competente, busca ocupaciones. Bandera 8[illegible]5. 7-N

OCUPACIONES (Ofrecen)

CAJISTAS DE REMIENDOS NECEsítanse. San Diego 181. N-5

PANADERO: MAESTRO COMPEtente y serio necesito para dirigir el trabajo de elaboración en una panadería de provincia. Se prefiere soltero. Inútil presentarse sin buenas recomendaciones. Dirección: Libertad 644. Nov.-6

SOCIO NECESITO. VENEGAS SAlas. Plazuela Santo Domingo. N-4

NECESITAMOS PANADEROS. — Bascuñán Guerrero N.o 1085. N-4

CORTADOR COMPETENTE SIN vicios, necesito, con recomendación. Vega Matadero. Amadeo Marín. N—4

NECESITO MAQUINISTA BASTANte competente, en pieles, por todo el año. Pasaje Matte 59. 4-N

COMPETENTE CONTADOR DE EStado, lleva contabilidad, horas libres. Casilla 1526. 5-N

NECESITO JOVEN PRACTICO EN teneduría de libros, Casilla 3222. 4-N

RECORREDOR DE PISOS SE NEcesita en Av. Irarrázaval 1401. 5-N

MUEBLISTAS NECESITANSE. DElicias 1639. N—4

MUEBLISTAS Y GOTICOS NECEsitan. Delicias 1639. N—4

GOTICOS NECESITAN. MERCED 336. N—4

CORTADOR SASTRE SE OFRECE, muy competente medida y confección; casilla 3229. Cortador extranjero. Santiago. 4-N

NECESITO LAVADOR AUTOS, que sea del barrio. J. Fré 26. 4-N

PULIDORES EN BRONCE SE necesitan. Calle Antonio Varas 45-A. N—5

PERSONA SERIA, PARA SERVIcio, necesito. Mapocho 2536. N—4

NECESITO UN TAPICERO PARA posada victorias. Sucre 4005. N—7

LA CHILENA NECESITA AYUdantes pasteleros y carameleros. Delicias 2489. N—5

EMPLEADO PARA DEPOSITO DE botellas, prefiérese entendido, necesito. Esperanza 746. N—5

NECESITO OFICIALES MUEBLIStas adelantados. Santiago

CABALLERIZO JOVEN, NECESITO Doce Febrero 33. N-4

NECESITASE CHAUFFEUR PARA Hudson y Buick, con buenas recomendaciones, de puertas adentro. San Diego 1440. N-4

GOTICO, NECESITO. CHILOE 1450. N-5

TAPADOR PARA AGUAS GASEosas, necesito, San Ignacio 195. N-5

ENTABLADORES, NECESITO, DAvila 759. N-4

APRENDIZ HERRADOR NECESIto. Rosas 1758. N-4

NECESITO UN JOVEN QUE ENtienda el ramo de Bar, para el frutillar El Resbalón. Tratar calle Roble 661. Población Recoleta. N-5

CHAUFFEUR, BIEN RECOMENdado, que sepa servicio comedor, necesítase. Delicias 1234. N-4

NECESITO CARPINTERO CON HErramientas, para trabajo garage. Teatinos 655. N-4

NECESITO EMPLEADO DE 15 A 18 años, entendido en abarrotes. Sotomayor, 32. N-4

CARPINTEROS NECESITO EL LUnes. García Reyes 433.

VENDEDOR MUY COMPETENTE en mercería y ferretería, para ventas por mayor, necesito. Indispensable haya trabajado en el ramo. Casilla 2984.

JOVEN DE 16 A 20 AÑOS CON COnocimientos de teneduría de libros necesítase. — Casilla 3478.

DORADOR SE NECESITA IMPRENta Artes y Letras. Villavicencio 315. 5-N.

CHAUFFEUR PARA AUTO BUICK necesito acompañe copia informes, casilla 1340. 5-N

CERRAJERO CHAPERO COMPEtente y oficial carpintero adelantado necesito. Mapocho 3155. 5-N

HORTELANO-JARDINERO PARA quinta en Ñuñoa, matrimonio solo, se necesita, con buenas recomendaciones. Tratar: Olivares 1659. 16-N.

ESTUCADOR NECESITO. LOS LEOnes. Presentarse hoy 2 tarde. San Francisco 934.

AGENTES PARA SEGUROS SE NEcesitan, buenas condiciones. Dirigirse Agustinas 1060, oficina 5, de 3 a 6. N 5

SE NECESITA UN OFICIAL DULcero, competente. Andes 3393. N 5

TRABAJADORES PARA IQUIQUE. —Necesito 400 trabajadores de pampa para las oficinas salitreras Tarapacá. Las salidas serán el 6 y 9 Noviembre. Dirigirse: Estación Central, Kiosco (señal bandera azul).

CORTADOR DE FORROS NECESIta fábrica de calzado. Santa Victoria 324. N 5

NECESITO CARPINTEROS MUEblistas, San Diego 482.

MUEBLISTAS NECESITO, PRAT 353.

BUENOS PLANTILLEROS, BIEN recomendados necesito. Chacabuco 518. N-5

PLANTILLEROS LUISQUINCEROS completo trabajo elegante, necesítanse. Cumming 356. N-5

CARPINTEROS COMPETENTES, con recomendación, necesito. Presentarse: Gorbea 2466, de 12 a 1 P. M. N—5

CARPINTERO DE BANCO Y OFIcial necesítanse. Tratar hoy: Barroso 735.

JOYERO NECESITA "LA SPORTIva", San Pablo 2395. 6-N

CARRETELERO CON BUENAS recomendaciones, necesito. San Pablo 2126. 4-N.

SACADOR PUNTERAS NECESITA Fábrica Calzado. Huemul 2216. N-5

CORTADORES LEÑA, FUNDO cerca Santiago necesito. Río Janeiro 405. N-3

NECESITO BUEN LUSTRADOR. Recoleta 532. N-3

NECESITO CARPINTEROS, AVENIda Rosario esquina Recoleta, Almacén [illegible] N-5

NECESITO RELOJERO. SAN DIEgo 1872. N-5

SE NECESITA OFICIALES MECAnicos, competentes. Arturo Prat 1840 N-[illegible]

TORNERO MECANICO PARA EStampado en hojalata, necesito. Avenida Matta 905. N-5

COCHERO SERVICIO PUBLICO. necesito. Lord Cochrane 1250. N-4

COCHERO PARTICULAR, NECEsito. Avenida Matta 1460. N-4

PORTERO DE NOCHE, NECESITAmos. Santa Rosa esquina Sanjón de La Aguada. Fábrica de Vidrios. N-4

TORNEROS EN MADERAS, TRAbajo permanente, necesita Tornería Modelo. Prat 747. N-5

OFICIALES SASTRES, NECESITO. Diez de Julio 1345. N-5

NECESITO CARRETELERO CON carnet. San Diego 1639. N-5

NECESITO OFICIAL SASTRE; SE paga $ 10 diarios. San Diego 1546 casita 30. N-5

AGENTES EXCLUSIVOS, CON REferencias bancarias, solicitamos para la venta de papeles técnicos y de dibujo. Ofertas detallada. a Casasco Limitada, Buenos Aires, calle Santa Fé 1266 6-N

PRECISO REPARTIDOR QUE SEpa el oficio carnicería. San Pablo 2881. 6-N.

VENDEDORES AMBULANTES, COmerciantes, gorras blancas nuevas, un peso. Cumming 825. 4-N.

NECESITO MAESTROS PASTELEros muy competentes y ayudantes. Delicias 2867. 5-N.

NECESITO RUEDERO Y OFICIAL de banco. Esperanza 23. 5-N.

NECESITO DIEZ CARRETONEROS con carnet y matrícula. Delicias 3484. 5-N.

NECESITO TONELERO. GUACOLda 2801. 4-N.

CALDERERO EN FIERRO NECESItase. Calderería Nacional, Campo Marte 43.

HERRERO MECANICO NECESITAse. Calderería Nacional. Campo Marte 43.

NECESITANSE SOLDADOS CON buena licencia, para ordenanzas en la Escuela de Caballería.

GOTICOS Y ARMADORES DE SIllas, necesítase. Lingue 818.

SE NECESITAN VENDEDORES para la venta de cuadros y espejos. Lincoyán 2760. 5-N.

EMPLEADO DE BOTICA DIEZ años práctica, recetario y mostrador, se ofrece. Louis Ernest, Correo 3. N—5

NECESITO CARPINTERO Y OFIciales. Av. Macul 142. N—5

MAESTROS MARROQUINEROS necesito. Pago bien. Ahumada 317. N-5

MAESTRO COCINERO, SUIZO, competente busca ocupaciones. Bandera 815. 4-N

MOZO DE COMEDOR RECOMENdado necesito. Lord Cochrane 47. N—4

MOZOS CON BUENAS RECOMENdaciones, necesito. Catedral 2474. N—5

NECESITO MUCHACHO. SAN PAblo 2218. N—4

SE NECESITA UN MUCHACHO, Loreto 287, carnicería. N-5

NIÑO 15 AÑOS NECESITASE CON buenas recomendaciones para aseo y mandados de oficina. Santo Domingo N.o 1077. N—5

NIÑO PARA REPARTIR CARNE necesito. A. Prat 1375.

APRENDIZ CARPINTERO NECESIto. Sazié 2509.

MOZO SE NECESITA PARA TODO servicio. Dirigirse: Chile Film, Compañía 1337.

NIÑOS APRENDICES PARA PINtar, soldar juguetes encontrarán trabajo. Escanilla 561 casi esquina

NIÑO 13 A 14 AÑOS PARA LIMpieza y mandados con recomendación. Necesito. Moneda 629.

COCINERO NECESITO. SAN DIEgo 127, hotel. N—6

NECESITAMOS TRES MOZOS con recomendaciones. Delicias 2398.

NECESITO NIÑO PARA LOS MANdados, Libertad 170. 4-N.

NECESITASE NIÑO PARA COCIna. Alameda 2743.

NIÑOS CON CARNET, PRACTICOS en venta de pastillas, se necesitan. Moneda 1037, oficina Espinosa Hnos.

MOZO RECOMENDADO NECESIto. Teatinos 637.

NIÑO MENSAJERO RECOMENDAdo, necesítase. Sueldo y comisión. Ñuble 962. N-4

NECESITO NIÑO PARA AYUDAR la venta de mostrador. Panadería La Malagueña. N-6

MOZO COMPETENTE FUERA Santiago, ofrécese. Carlos Rueda. Olivares 1280.

NECESITA MATRIMONIO EXtranjero niño para quehaceres de casa, entienda cocina. Maestranza 646.

SEÑORITA CON BUENAS REFErencias, escribe a máquina, ofrécese ocupación decente. B. L., Correo Central. N-5

SEÑORAS, SEÑORITAS, NIÑAS, caballeros, jóvenes, niños, necesitamos "Universidad Libre Venegas Salas", Plazuela Santo Domingo.

SEÑORITA SEPA CORTAR, DIRIgir taller modas, presentarse 12 a 1.30. Rosas 2087. N-4

COSTURERA COMPETENTE NEcesito. Lord Cochrane 47. N-4

APLANCHADORAS DE CAMISAS y postizo, necesito. Lavandería Española. Independencia 704. N-6

NECESITO APRENDIZAS MODAS. Maipú 120. N—5

NIÑAS DE APRENDIZAS PARA juguetes, necesítanse. Ahumada 175. 4-N

COMPOSTURERA AYUDANTA Y pantaloneras necesita Sastrería Lozano. San Antonio 493. 4-N

PIANISTA NECESITO BIOGRAFO. San Francisco 178. 4-N

SE NECESITA SEÑORITA PARA la venta de calzado, recomendada, completamente inútil presentarse sin conocer el ramo. Botería Colón, Delicias 811. N—5

SEÑORITA PARA ESCRITORIO, necesito. San Pablo 950, oficina K. 4-N.

NECESITO SEÑORA FORMAL PAra dueña de casa. Eyzaguirre 1145. 5-N.

NECESITO PIANISTA PARA SAN Felipe. Tratar: Maturana 827. N—4

SE NECESITAN APLANCHADORAS de doblez, buena camisera. Calle Manuel Montt 2257. N-5

LAVANDERA PARA LAVAR EN la casa necesito, con recomendación. Agustinas, 2367. N-4

MUY BUENAS PANTALONERAS, con muestra, necesita. Errázuriz Sullivan Co. Bandera 179. N-5

COSTURERA RECOMENDADA, SEpa cortar necesito. Chacabuco 423.

SEÑORITAS RECOMENDADAS Venta bonos necesita Agencia General Liga Protectora Estudiantes Primarios. Huérfanos 1235. 5-N.

POLLERERA Y PALTOCERA COMpetentes se necesitan; buen sueldo. Estado 169.

CAMISERA, POSTICERA, NECESIta. Lavandería Cruz Roja, Compañía 1866. N-5

NECESITO APLANCHADORA DOblez, sepa planchar ternos. Lavandería Higiénica, Independencia 317.

NECESITO BUENA AYUDANTA En modas. Maestranza 324.

CAJERA PRACTICA EN CUENTAS con buena letra preciso. 21 de Mayo 879.

200 COSTURERAS CAMISAS NECEsita. Independencia 960.

SEÑORA DE RESPETO PARA CUIdado de niños que sepa coser necesito, pago buen sueldo, Nataniel 551. N-5

NECESITASE JOVENCITA SENcilla para casa de poca familia. Cumming 1112. N—5

COSTURERAS COMPETENTES DE ropa blanca y blusas, necesitamos. Estado 46, cuarto piso. N—5

NECESITO BUENAS AYUDANTAS sepan ojalar, 4 a 5 pesos, y aprendiza. Juárez 703. N—5

NECESITO BUENAS PREPARAdoras sombreros, trabajo permanente. Rosas 2073. N—5

POSTICERA PARA DAR VUELta cuellos y despuntar se necesita. Bulnes 642. N—6

REMATADORA DE CAMISAS QUE sepa poser en máquina de dos agujas, se necesita. Bulnes 642. N—6

NECESITO BUENAS AYUDANTAS en modas. Amunátegui 832. 5-N.

NECESITO CAMISERAS. BASCUñán Guerrero 259. 5-N.

NECESITO POSTISERAS, CAMISEras. Echaurren 55. 5-N.

COSTURERAS COMPETENTES EN modas necesito, trabajo permanente. San Isidro 187.

COSTURERAS ENTENDIDAS EN modas necesito, trabajo permanente. Constantino 86.

COSTURERA ENTIENDA TRAJES señoras, necesito. Copiapó 959. 5-N.

SE NECESITAN UNAS PREPARAdoras sobreros señoras. 4, Pasaje Balmaceda.

COCINERA JOVEN, RECOMENdada, necesítase. Vergara 474. N—5

LAVANDERIA FRANCESA, DELIcias 133, necesita lavanderas, camiseras, posticeras, doblez. N—5

SEÑORITA PARA AYUDAR LA venta artículos de señoras, ropa blanca, necesito. Agustinas 935.

POSTICERAS, APLANCHADORAS doblés necesita. Maestranza 144. N-5

SEÑORITA PARA CUIDAR ENfermo vista, sepa escribir a máquina, necesítase. Catedral 2013. De 10 a 12 y 4 a 6.

NECESITO AYUDANTAS EN MOdas-sastres. Huérfanos 1480. N-5

SEÑORITA DE BUENA PRESENcia, competente para venta de tejidos de punto. Se exigen buenos certificados. Presentarse: San Diego 107. O-4

NECESITO MUCHACHA PARA LA mano. Dávila 702. N-5

SE NECESITA UNA SIRVIENTA. Calle Manuel Montt 2106; sueldo: 70 pesos. N-4

NIÑA, GRANDE O CHICA, CUIDAR guagua, necesítase. Cumming 828. 4-N

EMPLEADA PARA LA COCINA, recomendada, necesítase. Esmeralda 636. N-4

NIÑA DE COMEDOR, NECESITO. Buen sueldo. Huérfanos 2428. N—4

EMPLEADA PARA PIEZAS, QUE sepa costura, se necesita en Dieciocho 309, buen sueldo. 4-N

NIÑA QUE SEPA LEER Y ESCRIbir, para imprimir cintas, necesítase. Ahumada 175. 4-N

EMPLEADA PARA LOS QUEHACEres de casa, para tres personas, recomendada, prefiero extranjera, necesito. San Francisco 225. 5-N

NIÑERA NECESITO. ROSARIO 908. N—4

NIÑA DECENTE SERVIR COMEdor, buen sueldo. Niño o niña como doce años, pequeños quehaceres necesito. Bandera 818. Tratar pasado las dos, únicamente. 4-N.

EMPLEADA POCO SERVICIO NEcesito. Chacabuco 35, buen sueldo. N—4

PINERAS, PAÑERAS Y CAMISEras necesito. Lavandería Le Grand

EMPLEADA BUENA NECESITO casa extranjera. Gálvez 1300.

NECESITO UNA MUCHACHA, DE 12 años, para acompañar señora. Compañía 3145. N-5

EMPLEADA PARA LA MANO NEcesito, Rosas 2618. N-5

NECESITO NIÑERA JOVEN Y CON recomendaciones. Caupolicán 931. N-5

DOS EMPLEADAS REGULAR edad una buena cocinera otra piezas y comedor: de 9 a 11. República 632.

EXTRANJERA REGULAR EDAD para cuidar cuatro niños chicos y dirigir casa; de 9 a 11. República 642.

NECESITO PARA EL 15, CASA bajos, luz eléctrica, gas, patio, caños de 250 a 300, casilla 3363. 6-N

SERVIDUMBRE, LA MEJOR DE Santiago, pídala Bandera 339.

NECESITO NIÑAS QUE SEPAN forrar cajas de cartón. Rosas 941.

EN CARMEN 169 SE NECESITA una niña de 15 a 16 años para atender guagua. 5-N.

SIRVIENTA PARA MATRIMONIO sólo se necesita, en Brasil 430. 6-N.

NECESITO DOS EMPLEADAS DE regular edad, recomendadas, muy serias. Presentarse de 12 a 2, Doce de Febrero 75.

NIÑA DE 12 A 15 AÑOS, PARA mandados, necesito. Bellavista, Arzobispo Casanova 23.

NIÑA PARA MANDADOS NECESIto. Tarapacá 1019.

EMPLEADA PARA LA COCINA CON referencias de primer orden y aseada necesito. Nataniel 551. Pago buen sueldo. N-5

NIÑA DE MANO CON RECOMENdaciones necesitamos, casa extranjera tres personas. Catedral 2810.

EMPLEADA PARA LOS QUEHAceres de casa, necesito. San Diego 416. N—5

EMPLEADA PARA POCA FAMIlia necesito. Delicias 273. N—5

EMPLEADA JOVEN QUEHACERES de casa. Rosas 2836. De 11 a 2. 4-N.

NECESITO UNA EMPLEADA POCO servicio. Rosas 2871. 5-N.

NECESITO FINERA. BASCUÑAN 566. Lavandería Santiago. 5-N.

SE NECESITAN NIÑAS PARA LAS piezas. Delicias 2921. Hotel. 4-N.

NECESITO NIÑA DE MANO. NAtaniel 159.

NIÑITA PARA MANDADOS NECEsítase. Matucana 70, casa 29.

NECESITO COCINERA. CUETO 535. 8-N.

BUENA COCINERA CON RECOmendaciones necesítase, sueldo 120 pesos. Santa Rosa 356. N—5

EMPLEADA QUE SEPA COCINA, para poca familia se necesita. Buen sueldo. Molino La Estrella. San Cristóbal 431. Recoleta. 6-N

NECESITASE COCINERA. CUMming 342.

NECESITO COCINERA RECOMENdada. Nataniel 511. N-5

NIÑA SEPA ALGO COCINAR, NEcesito; buen sueldo. Lira 617. 5-N

NECESITO COCINERA, OTRA COmedor y otra para los niños. Carreras 477. N—4

BUENA COCINERA CON RECOmendaciones, para matrimonio solo. Presentarse 2 a 5, Moneda 1812. N—4

NECESITO BUENA COCINERA para matrimonio solo. Santa Isabel 309. N—5

NECESITO URGENTE COCINERA. Pago buen sueldo. Colle Mapocho N.o 2831. 4-N

NECESITO VARIAS COCINERAS comedor, piezas. Morandé 833. 4-N

$ 50, COCINERA, POCO SERVICIO, necesítase. Cumming 828. 4-N

COCINERA, NIÑA DE MANO, OTRA para cuidar guagua, se necesita, en Blanco Encalada 1619. N 5

COCINERA CON RECOMENDAción se necesita en Compañía 1731. N—5

COCINERA COMPETENTE PARA matrimonio sólo necesito, pago buen sueldo. Maestranza 134. 4-N.

COCINERA NECESITO PARA POca familia, buen sueldo. Benavente 786. N—4

COCINERA JOVEN CON RECOmendaciones, se necesita, Santo Domingo 1555 N-6

COCINERA Y SIRVIENTE DE MAno necesítase. Avenida Pedro Valdivia 185. N-6

COCINERA SIN NIÑOS, NECESIto, San Isidro 62. Tratar, después de 2. N-5

COCINERAS COMEDOR, NIÑERAS, mozos de comedor, necesita San Diego 206.

COCINERA CON RECOMENDACIOnes necesítase. Serrano 130. N 5

COCINERA COMPETENTE NECEsito, para casa particular. San Isidro 187.

COCINERA, EMPLEADA COMEdor, competentes, buenos sueldos, necesito. Brasil 268.

COCINERA REGULAR EDAD, NEcesito, San Isidro 218. 5-N

OPORTUNIDADES PARA FAMILIAS

MANIQUIES ORTEGA, NUEVOS modelos rebajados de precios. Fábrica. Rosas 1869. Nov.-21

COLCHONES, REFACCION A DOMIcilio. San Diego 9. N-26

BARATURA TRAJES Y SOMBREros, para señoritas, caballeros, Prat 573. O-31

VESTIDOS NUEVOS Y MUY POCO uso, vendo. Sombreros. Moneda 1610. N-5

SEÑORA: ¿QUIERE AHORRAR DInero? visite la antigua fábrica ropa blanca. Monjitas 865. 4-N

RICOS DELANTALES BLANCOS grandes, con mangas, 7.80; forma bata, en céfiro, 10.00. Monjitas 865 4-N

CAMISAS, 3.60; PANTALONES, 3.50; corpiños, 3.50; enaguas, 5.00. 4-N

BLUSAS EN NANSU, 4.80; GASA, 7.00; velos finos, 9.00. Monjitas 865. 4-N

AJUARES BAUTIZO, CON GORRA, capa y batas, 19.50; batitas, 5.00; gorritos encaje, 3.00; capitas liquidamos. 4-N

CABALLEROS: LIQUIDAMOS RIca camisa fantasía, con dos cuellos, 14.50, 16.00 y 16.80. Monjitas 865. 4-N

CAMISAS CEFIRO CON CUELLO, 11.50, para niños, con cuellos, 8.50. 4-N

CABALLEROS, NO COMPRE CAMIsas sin visitar nuestra gran liquidación. Preciosos colores, garantidos: Monjitas 865. No cerramos los Sábados. 4-N

CURTO, TRANSFORMO PIELES plumas, Embalsamo pájaros, limpio marabú. Olivos 950. N-6

SEÑORAS: SOMBREROS DE SEDA liquido, desde $ 20, hormas tagal $ 8, paja para sombreros $ 3 pieza, flores 1.20 ramo. Libertad N.o 86 (Casa Particular). N-6

SEÑORAS O SEÑORITAS, ¿EStán ustedes sin empleo y desean ganar dinero para asegurar su propio bienestar y de su hogar? Compren la Hilandera Chilena "La Ideal", y trabajando en su casa podrán fácilmente hacerse de una buena renta mensual. Visítenos y se convencerá. Díaz y Herrera, Libertad 241.

UNICA TINTORERIA BARATA: ternos, $ 12; trajes, $ 10. San Antonio 73. 5-N.

BANDERA 707, BARATURA BLUsas verano nansú 4.80; organdí 8.00

RESPUESTAS A NUESTROS LECTORES

LAS PERSONAS CUYAS CONSULTAS NO APAREZCAN RESUELTAS EN EL DIARIO, SERAN ATENDIDAS PERSONALMENTE POR EL REDACTOR DE LA SECCION LOS DIAS LUNES, MIERCOLES Y VIERNES, DE 5 A 5.30 DE LA TARDE.

HABILITACION DE EDAD

S. S. A. —Santiago.—1. Tengo 23 años de edad. Como soy comerciante y a menudo tengo que firmar compromisos de diversa naturaleza y las relaciones con mis padres están algo tirantes, deseo saber si podría habilitarme la edad.

2. Habilitado de edad, ¿puedo libremente comprar, vender, hipotecar, enajenar y, si el caso se presenta, casarme con la persona de mi elección sin pedirle autorización a nadie?

El privilegio de la habilitación de edad no se concede, por mandato expreso del artículo 299 del Código Civil, a las personas que, como usted, tienen el estado civil de **hijos de familia.**

Además, el ejercicio de una acción de esta naturaleza, siendo procedente, carecería de objeto, porque el hijo de familia se mira como emancipado y habilitado de edad para la administración y goce de los bienes adquiridos por él, en el ejercicio de cualquiera profesión o industria, y puede en consecuencia ejecutar todos los actos, y contraer todas las obligaciones de que son capaces los mayores de veinticinco años, salvo el casarse y el enajenar o hipotecar sus bienes raíces, sin autorización judicial.

El Código de Comercio reconociendo explícitamente esta situación dice que cuando los hijos de familia y los menores que administran su peculio profesional, ejecutan algún acto de comercio, quedan obligados hasta concurrencia de su peculio, y sometidos a las leyes de comercio.

En consecuencia, no necesita usted en la actualidad, y no obstante su carácter de hijo de familia ninguna clase de autorización para celebrar válidamente compromisos comerciales o de otra naturaleza, salvo los expresamente exceptuados a que se ha hecho ya referencia.

Para casarse es indispensable el consentimiento de su padre legítimo u oponiéndose éste a la celebración del matrimonio sin causa legal, el del juez de letras de su residencia.

SCILA Y CARIBDIS

¿Cuál es el significado de la expresión: "Estar entre Scila y Caribdis?"

Hallarse expuesto a dos peligros inminente.

Caribdis es un abismo peligroso de las costas de Sicilia, cerca del puerto de Messina y Scila, un peñasco del continente.

Este paso, en el que Ulises perdió una parte de su escuadra hace mucho tiempo que ha dejado de ser peligroso; sin embargo, se conservan los recuerdos de los temores que un día inspiraba.

La fábula dice, que Caribdis era una mujer, que habiendo robado unos bueyes a Hércules, fué muerta por un rayo de Júpiter y transformada en aquel abismo.

Scila supone la misma mitología, era una hermosa ninfa de la que se enamoró el tritón Glauco, y que celosa la mágica Circe de su felicidad echó en la fuente en que se bañaba Scila un tósigo que la transformó en un monstruo con seis cabezas de perro.

Como estos escollos estaban tan cerca el uno del otro, era necesario al pasar por el estrecho bogar por medio, y con mucho cuidado a fin de que apartándose de Scila, no se cayese en Caribdis o vice-versa.

PARTICION DE HERENCIAS

Heredero. — Santiago.— 1 Caduca o es indefinido el plazo para pedir partición de una herencia?

2 Lo mismo con respecto a la facultad de pedir inventario solemne de los bienes muebles quedados al fallecimiento de una persona de la familia.

3 ¿Qué castigo tiene el que anejana como propios: muebles u objetos que pertenecen a una sucesión?

1.º La facultad de pedir partición de bienes no prescribe; pero se extingue con el derecho del comunero a los bienes que constituyen el objeto de la comunidad en caso de prescripción adquisitiva de sus derechos, por parte de los condueños o de terceros.

2.º En cualquier momento mientras conserve su calidad de consignatario.

3.º Los que llevan a efecto sustracciones de esta naturaleza, quedan sujetos a una doble responsabilidad: una civil, en cuanto se declara que el heredero pierde, en este caso, la facultad de repudiar la herencia y no obstante su repudiación sigue teniendo su carácter de heredero; y que el legatario pierde los derechos que como legatario pudiera tener sobre los objetos sustraídos, y no teniendo el dominio de ellos queda obligado a restituir el doble; y otra criminal, en cuanto pueden incurrir en las penas de presidio en cualquiera de sus grados con que sanciona el artículo 44 del Código Penal los delitos de hurto.

TINTURA DE MARFIL

¿Cómo teñir el marfil de color negro?

Se lava primero con legía, después se introduce en una solución neutra diluída de nitrato de plata, se deja escurrir, y finalmente se expone a la luz del sol.

ZENON.

BANDERA 707, LIQUIDA ROPA INterior señoras, camisas, 3.70. Corpiños, 3.50. Calzones, 3.50. Enaguas, 5.40.

BANDERA 707, ROPITA GUAGUA, todo lo necesario para un recién nacido. Con 8 o|o descuento. Desde 6 piezas.

BANDERA 707, CAMISITAS, Y Calzoncillitos niñitos todas edades.

BANDERA 707, DELANTALES Blancos, mangas, 8.50. Doctor, 13.80.

COLEGIALES, DELANTALES, EN brin y lienzo todas edades desde 3.60 encontrará en la casa al 8 o|o. Bandera 77.

AJUARES BAUTIZO, ORGANDI, 22.50. Finos 39.50. Capitas moletón, 12.50. Perineo, 34.50; batitas gasa, 8.50 y 11.90. — Gorritas encaje, 3. Bandera 707.

ALMOHADAS 2.60, ALMOHADONES, 3.00. Sábanas, 9.00. Bandera 707.

BANDERA 07, ENAGUITAS COMbinación, todas edades, desde 3.40 Calzones lienzo, 1.90. Camisitas, 1.70. Corpiñitos en piel, de 5 a 8 años, 1.90.

OCASION: CAMISAS NOCHE, Grandes, 8.90. Camisolas moletón, 9.40. Bandera 707.

LIQUIDACION DELANTALES, BAtas, céfiros, 10. Vichy con mangas, 10.90. Bandera 707.

BANDERA 707, GUARDAPOLVOS, brin de hilo desde 7.50, delantales pantalón, para niñitos, todas edades, desde 7.20.

¡GANGA! DELANTALES PECHEras, 4. Cintura, 2.60; vichy, 3.50. Bandera 707.

AL 8 o|o, BANDERA 707, VESTIDItos para niñitas, en velo, 4.60. Nanzú, 5. Bordados finos, 9.50 y 14. La única casa que hace descuentos.

POLICARPO MENDEZ S., AGENte de Singer Sewing Machine. Independencia 334.

¿DESEA ADQUIRIR MAQUINA Singer? Pida precios, condiciones. Independencia 334.

REPUESTO, SACCESORIOS, AGUjas, aceite, hilo para máquina de coser. Independencia 334.

CLASES GRATUITAS DE BORDAdos y deshilados en máquina Singer. Independencia 334.

SE RECIBEN TRABAJOS DE DEShilados, bordados. Independencia 334.

¡SEÑORAS DUEÑAS DE CASA! EN Independencia 334, hácese toda clase de composturas, reparaciones de máquinas de coser.

¡SEÑORA! LO QUE NECESITE SU máquina de coser lo encontrará en Independencia 334.

OBJETOS PERDIDOS

RUEGO A LA PERSONA QUE HAya encontrado tres certificados de Lucio Flores, se sirva devolverlos a Bandera N.º 657.

PROFESIONALES

ZURCIDOS INVISIBLES, NOTABLE zurcidor japonés. Especialista único. Especialidad en viraduras, composturas, transformaciones. Son perfectas. San Diego 228, Teléfono Inglés 667. 11-N

ZURCIDOS JAPONESES INVISIbles, especialidad viraduras, ternos, sobretodos, toda clase composturas. No equivocarse. Casa Amarilla, San Diego 236. 15-D

CONDOR 1158 CASA ANTIGUO única especialista zurcidos invisibles. Jersey, sedas, viraduras, hechuras. Transformaciones garantidas. N-6

DR. VILLARROEL, DELICIAS 2816. Atiende gratuitamente Clínica Dental La Humanidad. N-6

PROPIEDADES

COMPRAMOS PROPIEDAD EN CAlle San Diego, de valor de 250,000 pesos, dando en parte de pago magnífica propiedad de residencia en calle Rosas. Saldo al contado. — Alejandro Greene Cruzat. — Sección Propiedades Urbanas. — Teatinos 86.

COMPRAMOS CHALET EN PROVIdencia, de valor hasta $ 200,000, dando en pago propiedad renta en San Diego, muy comercial, de valor de $ 100,000. Diferencia al contado. — Greene. Teatinos 86.

COMPRAMOS PROPIEDAD DE MUcho frente de fácil división de valor hasta $ 380,000, dando en pago magnífica propiedad renta en San Diego, de valor de $ 300,000. — Diferencia al contado. — Greene. — Teatinos 86.

COMPRAMOS PROPIEDAD CENtral, antigua, refaccionable, de preferencia esquina, de valor hasta 800 mil pesos dando en pago magnífica propiedad en pleno centro comercial de Valparaíso. Diferencia al contado. — Greene. — Teatinos 86.

COMPRAMOS PROPIEDAD RENTA, bien situada, de valor hasta 600,000 pesos, dando en pago espléndido sitio Avenida Exposición en desvío. — Diferencia al contado. — Greene. — Teatinos 86.

COMPRAMOS PROPIEDAD RENTA, de valor hasta $ 160,000, dando en pago magnífico sitio de 51 por 19 metros a dos cuadras Forestal. — Greene. — Teatinos 86.

SITIO EN MERCED CENTRALISImo, 650 m2, vendemos de gran oca

EN ALAMEDA, PROPIEDAD COMpuesta de dos grandes casas. 1,300 metros cuadrados. Dos pisos. Vendemos en $ 230,000. — Greene. — Teatinos 86.

EN ROSAS, INMEDIATO SAN Martín. — Residencia con renta de gran comodidad 1,250 m2. Vendemos en $ 150,000. — Greene. — Teatinos 86.

EN MANUEL RODRIGUEZ PRIMEra cuadra. Casa recién refaccionada. 650 m2. — Debe $ 80,000 Caja. — Vendemos en $ 165,000. — Greene. — Teatinos 86.

EN BRASIL, CASA MODERNA DE lujo. — Vendemos en $ 62,000. — Greene. — Teatinos 86.

EN SAN DIEGO, 14 POR 95 MEtros. Propiedad renta. — 4 almacenes y 13 casas, vendemos en $ 100,000. —Greene. — Teatinos 86.

EN SAN DIEGO, 4,000 2m2., FRENte a dos calles. Produce 10 por ciento. Edificio antiguo. Sólido Vendemos en $255,000. — Greene. Teatinos 86.

EN AGUSTINAS, CENTRAL, PROpiedad renta. Produce $ 22,500. — Edificio moderno. Vendemos en 165 mil pesos, 1,100 m2. — Greene. — Teatinos 86.

EN ALAMEDA, RESIDENCIA DE gran lujo, moderna, de todo confort. Vendemos en $ 290,000. — Greene.— Teatinos 86.

EN NATANIEL, INMEDIATO ALAmeda. — Dos casas. 20 metros de frente. — Vendemos en $ 110,000. — Greene. Teatinos 86.

EN FORESTAL Y MONJITAS. — Vendemos una de las mejores residencias. — Greene. Teatinos 86.

EN BRASIL, PROPIEDAD DE Renta, casas, sitios, quintas. Vendemos, compramos, permutamos. Alejandro Greene Cruzat. — Sección Propiedades Urbanas. — Oscar Greene. —Valverde y Jorge Guzmán Palacios. — Teatinos 86. — Casilla 3722.

QUINTA COMPRAMOS, EN PROVIdencia o alrededores, de valor hasta $ 200,000. — Greene. — Teatinos 86.

EN SAN MARTIN INMEDIATO Alameda, vendemos en 170,000 pesos casa moderna, de lujo. — Greene. — Teatinos 86.

$ 20,000, VENDESE PROPIEDAD cerca Matta, en calle Huemul, mide 17x35metros.—Guzmán, Silva y Cía. Huérfanos 1243. 5-N

COCHRANE A DOS CUADRAS DE Matta, véndese propiedad con galpón, adecuada para bodega o industria, con casa para el administrador. Mide 16.50x40 metros. Precio. $ 27,000.—Guzmán, Silva y Cía. Huérfanos 1243. 5-N

$ 5,400, VENDESE SITIO A DOS cuadras de Matta, en calle Huemul. Mide 8x25 metros.—Guzmán, Silva y Cía. Huérfanos 1243. 5-N

SAN DIEGO, CERCA MATTA, véndese extensa propiedad de 25x100 metros, construcción sólida, fácilmente transformable en propiedad de renta muy productiva. Precio. $ 18 [illegible]00.—Guzmán, Silva y Cía. Huérfanos 1243. 5-N

VERGARA, CERCA ALAMEDA, véndese extensa casa un piso, 14 departamentos, servicios, dos patios. Mide 17x53 metros. Precio $ 140,000. —Guzmán, Silva y Cía. Huérfanos 1243. 5-N

Av. CUMMING, ESQUINA, INMEdiata San Pablo, véndese propiedad de renta, compuesta de casitas de 2 piezas y patio. Mide 14x50 metros Precio: $ 60,000. Guzmán, Silva y Cía. Huérfanos 1243. 5-N

CERCA DE Av. CUMMING Y CAlle San Pablo, véndese propiedad de renta de esquina, compuesta de casitas. Mide 14x50 metros. Precio $ 40,000. Guzmán, Silva y Cía. Huérfanos 1243. 5-N

Av. MATUCANA, CERCA ALAMEda, véndese extensa propiedad de un piso, numerosos departamentos, servicios, construcción sólida. Mide 23 por 64 metros. Precio: $ 100,000. Guzmán, Silva y Cía. Huérfanos 1243. 5-N

A POCOS METROS DE 10 DE JUlio en calle Madrid, véndese casa moderna, un piso, en perfecto estado, 6 piezas, servicios, jardín, electricidad. Precio: $ 33,000. Guzmán, Silva y Cía. Huérfanos 1243. 5-N

CASTRO, INMEDIATA ALAMEDA, véndese propiedad compuesta de dos casas, una en bajos, con 10 piezas, servicios, tres patios y otra en altos con 11 departamentos, servicios, hall, galería. Facilidades de pago. Precio: $ 160,000. Guzmán, Silva y Cía. Huérfanos 1243. 5-N

AV. MANUEL MONTT, INMEDIAta Providencia, véndese casa ladrillo, un piso, buen estado, 6 piezas, dos patios, gas, electricidad. Precio: $ 30,000. Guzmán, Silva y Cía. Huérfanos 1243. 5-N

$ 37 EL METRO, VENDESE SITIO del frente que desee el interesado por 25 de fondo, a dos cuadras de Av. Matta e inmediato de carros en calle Huemul. Guzmán, Silva y Cía. Huérfanos 1243. 5-N

BARRIO SAN CRISTOBAL, EN calle Loreto y Buenos Aires, cerca del Cerro, véndense sitios de 6 a 2[illegible] metros de frente por 22 a 30 metros de fondo. Precio: entre $ 32 y $ 35 el metro. Quedan pocos disponibles. Guzmán, Silva y Cía. Huérfanos 1243. 5-N

14,000 VENDO CASITA. CINCO piezas, luz, alcantarillado. Carrión. Dávila 1061. N-4

$ 24,000, CASA ESQUINA, EN DOminica, cerca San Cristóbal, construcción ladrillo, un piso, 6 piezas dos patios. Guzmán, Silva y Cía. Huérfanos 1243. 5-N

VENDO CASA N.o 1865, CALLE de Tegualda. Tratar: misma, con su dueño, Pantaleón Trejo. N-6

LOS LEONES, VENDO SITIOS, CAsitas y chalets. Francisco Célis Meyer, Edificio Ariztía, primer piso of

COCHRANE, INMEDIATA CARRO cerca de Matta, véndese propieda le renta, produce $ 3,600 anuale Mide 17.30x33 metros. Precio: 28,0 pesos. Guzmán, Silva y Cía., Hué fanos 1243. 5-

PERMUTO FUNDO ESPLENDIDO en Melipilla, 330 cuadras regada por propiedades de renta, bien cen tra, valor hasta $ 800,000 dand además, hasta $ 200,000 en dine efectivo. Alejandro Greene Cruza Abogado y Corredor de Comercio Teatinos 86

PERMUTO FUNDO ESPLENDIDO al lado de Santiago, con 150 cua tras regadas, por buena propieda urbana de renta, valor hasta 500,00 pesos. Alejandro Greene Cruzat Teatinos 86.

PERMUTO DOS CHACRAS E Puente Alto, de 50 y 30 cuadras re gadas, por casas o propiedades renta. Alejandro Greene Cruzat Teatinos 86.

PERMUTO GRAN PROPIEDAD D renta en Bandera-esquina, recibien lo en parte de pago, otra propi dad menor valor. Alejandro Green Cruzat. Teatinos 86.

PERMUTO BUENOS FUNDOS chacras, situados en Calera, San tiago, Rancagua, Melipilla, Curic Molina, Villa Alegre, etc., por pro piedades urbanas en Santiago, de va lor de $ 150,000 a $ 1.000,000. Ale jandro Greene Cruzat. Abogado Corredor de Comercio. Teatinos 86

PERMUTO FUNDOS, CHACRAS casas, sitios, quintas, y propiedad de renta, dando y recibiendo dife rencias en dinero. Alejandro Green Teatinos 86.

PROPIEDAD RENTA, PRODUC catorce por ciento, véndese. Tratar Carrillo Henríquez 654, 1.a casita. 6-

$ 30,000 AL CONTADO VEND casa-chalet, recién construída, Cortés 1687, a una cuadra Av. Pe dro Valdivia y carros, 14 por 45 m Tratar con su dueño, Maestranz 104.

32 MIL PESOS SE VENDE CASA para bodega de vinos con galpone entrada para carretones, pesebrera para 20 caballos. Rivas N.o 18, ca si esquina San Diego.

QUINTITA 25 METROS FRENT por 70 metros fondo, espléndida ca sa habitación. 5 piezas fuera de pendencias, entrada para auto, ár boles frutales, agua potable, etc. situada 20 minutos Plaza de Ar mas. Habría interesado para arren darla por contrato, de ocasión, vén dese en 7,000 pesos; negocio ráp do. Dirigirse: T. M., casilla 21-D N—

VENDO CASA TRES PIEZAS, PArrón y árboles frutales, seis m pesos. Milán 168.

COMPRO CASA ALREDEDOR 20,00 pesos, barrio Estación Central; si agentes. Bascuñán 457.

COMPRO CASA BARRIO RECOLEta, $ 25,000 contado. Rosa Beltrán D Correo 13.

PRECIOSA RESIDENCIA VENDE Llano Subercaseaux: nueve pieza jardín, quinta frutal, garage, $ 95,00 apropiada para extranjeros; edifici vale más de 100,000 pesos. Tratar Estado 169, altos.

$ 4 000 SITIO CERRADO, 10x3 metros con una pieza vendo, Girar di, casi esquina de Santa Isabel Federico A. Reyes. Huérfanos 123

$ 18,000 CALLE GIRARDI A TRE cuadras de Avenida Vicuña Mac kenna, vendo casa seis piezas. Fe derico A Reyes. Huérfanos 1235

$ 1,500 SITIO 18 POR 22,50 MEtros, vendo. Población German Federico A. Reyes. Huérfanos 123

$ 50 MENSUALES VENDO BONItos sitios, población San Nicolás Avenida Subercaseaux. Federico A Reyes Huérfanos 1235.

$ 5,000 MITAD AL CONTADO RESto $ 100 mensuales, vendo bonito si tio esquina, San Nicolás y Aveni da Jaraquemada, 25 metros por 51.50 Federico A. Reyes. Huérfanos 123

$ 8,000 CREDITO GARANTIDO 1. hipoteca hago cesión, con buen des cuento. Casilla 1898.

PROPIEDADES DE RENTA, CAsas, sitios, quintas, compro, vend permuto. Federico A. Reyes. Huer fanos 1235.

VENDO OCASION BONITA EStantería y mostrador, 4 metros, e special paquetería o almacén. Ge rardo 1014, casi esquina Caupolica entre San Alfonso y Conferencia. 5-

$ 10,800 CHALECITO TRES PIEzas inconclusas, arboleda, 37 me tros por 67 metros, pagadero co $ 4,800 al contado y el saldo co $ 150 mensuales. Avenida Lais. Fe derico A. Reyes, Huérfanos 123

VENDO OCASION CASA QUINT tres esquinas, una edificada, espe cial almacén, bodega, tratar y ve la Alameda 773, interior.

BONITA QUINTA DE ESQUINA en Ñuñoa, plantación frutal, vend recibiendo parte, pago automóvi buena marca, ofertas a Avenida M cul 2301 N-

33,000 VENDO CASA NUEVA construcción ladrillo, diez piezas, luz. S villa, primera cuadra. N

CASITA TRES PIEZAS, VENDES Sierrabella 1430. Tratar: Catedr 1273. N

$ 5[illegible] 000, DOMINICA, CERCA LOreto, véndese casa moderna, ladrill 6 piezas, dos patios, electricidad Guzmán, Silva y Cía. Huérfano 1243. 5-

LUJOSAS CASAS NUEVAS CO todo el confort moderno, lindos d corados y empapelados, galerías vidrios, construcción sólida, estu piedra, inmejorable situación, cer Parque y calle Dieciocho, vénden varias de distintos precios. Verl y tratar con su dueño. San Ignaci

Remate de prendas de plazo vencido

El Lunes 5 de Noviembre, a las A. M., el martillero señor Rivas, rematará en la **Casa de Préstamos "LA SAN JUAN DE DIOS", Delicias N.o 745**, las prendas no rescatadas y comprendidas entre los números 93,268 a 93,933.

Hay: ros . con brillantes, diamantes y perla, máquina de coser y fotográficas, relojes y cadenas de oro plata, conarcito c brillantes, tornillos con perlas, anillos con brillantes, diamantes y perlas, jardiera de plaqué y cristal, chauchera de oro, pulseras con piedra color y erlitas, 36 piezas servicio de mesa de plaqué, collar de platino, coar con 120 perl etc., etc.

El Lunes 5 de Noviembre, a las 0.30 A. M., el martillero señor Tale ., rematará en la **Casa de Préstamos "LA SAN MARTIN", calle aestranza N.o 701**, las prendas no escatadas y comprendidas entre los úmeros 96,543 a 98,765.

Hay: rosas con diamantes, impermeables, ponchos y mantas de felpa lana, ternos de casimir, vestidos, gos, calzado, sias tapiz: de, muebles de dormitorio comedor con mármol y espejo, rees y cadenas de oro y plata, armas de fuego, sillas de montar chinas o inglesas, catres de fierro con bronce, colchones, sommiers, máquinas de coser, etc., etc.

El Lunes 5 de Noviembre, a las P. M., el martillero señor Balmaceda, rematará en la **Casa de Préstamos "LA VALPARAISO", calle aestranza N.o 392**, las prendas no escatadas y comprendidas entre los úmeros 18,235 a 19,224 y 82,544 a .527.

Hay: máquinas de coser, cortes de casimir y retazos de géneros, sobretodos, maquinas fotográficas y de coser, sobrecamas de piel, gran surtido en ropa y calzado para hombres y señoras, manteles y servilletas, alfombras, cuellos y manguitos de piel, mantos de seda y ve. catres de bronce y de fierro con bronce, prendedor con perlas, hojas cortinas de felpa y punto, etc., etc.

El Lunes 5 de Noviembre, a las P. M., el martillero señor Patiño, rematará en la **Casa de Préstamos "LA LUNA", calle San Diego N.o 06**, las prendas no rescatadas y comprendidas entre los números .307 a 68,860 y 40,260 a 50,110.

Hay: relojes de pulsera y de bolsillo de oro y plata, cortes de casimir y retazos de géneros, pañuelos rebozo, lámparas, peso de mostrador, máquinas de coser de mano de pie, manteles y servilletas, muebles de dormitorio con mármol y espejo, sobrecamas, victrola "VICTOR" doce discos, cuellos y manguitos piel, armas de fuego, y muchas ras especies.

Las prendas estarán a la vista desde dos horas antes del remate. — PAGO AL CONTADO.

EL INSPECTOR.

REMATE

El 22 de Noviembre, a las 4 P. M., se rematará en Santiago, en el estudio del abogado don Luis A. Salinas Martínez, calle Almirante Barroso N.o 66, el fundo "El Picazo", ubicado en la comuna de Pelarco del departamento de Talca. Más de 19,000 hectáreas.

Mínimo para las posturas:

$ 1.300,000

Sólo $ 400,000 al contado; resto fácil pago.

Más datos en el estudio del abogado indicado.

---

000 VENDO CASA 23 PIEZAS, mediato Alameda, Bandera 140. 6 César Herrera. N-4

ACRA, PUERTAS SANTIAGO, elo migajón, casa espaciosa, galpones, abundante agua, toda alfalfa, una cuadra viña mesa, indiata tranvías; más de 8 cuadras, 25 vacas escogidas, otros animales y enseres. Produce buena renvéndese $ 150,000. Ofrecemos más otras chacras y fundos. avena y Valenzuela. Huérfanos 9. Oficina 2. N-4

SA $ 50,000 CERCA PLAZA ITA- 15 piezas, 2 patios, Huérfanos 9. Oficina 2. N-4

OPIEDAD BUENA RENTA, ES- na $ 32,000, de ocasión. Produce 5,000 anuales, cerca 16 o|o buen ficio con 16 piezas entabladas y nacén, calle Concepción, barrio mercial, Matadero. Huérfanos 9. Oficina 2. N-4

OPIEDAD BUENA RENTA, 00,000, esquina Almirante Barrocon 7 casas de arriendo, construcción sólida, renta $ 13,200 Araa y Valenzuela. Huérfanos 1059 cina 2. N-4

INTA BARRIO PROVIDENCIA, enida Infante, cerca tranvías, con metros frente y poco fondo, bien rado y plantado, casa 5 piezas. il transformar en Chalet; sólo 000 pesos. Huérfanos 1059. Ofia 2. N-4

IOS Y TERRENOS VECINOS A taciones San Diego, Ñuñoa, San-Elena, etc., al lado tranvías, esiales para construcciones o fácas, ofrecen Aravena y Valenzue-Huérfanos 1059. Oficina 2. N-4

MPRO CASAS Y SITIOS URBA- s; pago al contado, operaciones pidas. M. Scott. Casilla 3170. 5-N

NDO UNA CASITA 4 PIEZAS, agua, 15x40, $ 11,500. Mapocho 5-N

CESITO $ 10,000 HIPOTECA sitios edificados en Av. Seminario. Tratar: Santa Isabel 157. 4-N

SA CHILOE 1353 VENDO CON lidades pago. Produce $ 5,400 ales. Tratar: Lira 617. 4-N

NDO EN LA CISTERNAS 10,000 2, todo plantado, con casa pacuidador, buenos cierros, $ 30,000, la Señoret, Bandera 78, Of. 21. 4-N

MO ADMINISTRACIONES DE piedades, comisión 1o|o. Casilla 7-N

OCASION COMPRO CASA SIN misionista, no quiero en barrio rtado. Estoy en el Hotel La ón 1137. Eyzaguirre. 5-N.

NGO ENCARGO VENDER, DUE- Valparaíso, quintita 16x51 varas, piezas, en Avenida Concha 331. a Plaza Ñuñoa y carros 3. Verla y tratar Prat 614. N-4

NDO DOS CASAS LADRILLO, na construcción, 5 departamentos cada una, patio, producen renta 00 mensual, cerca carros Lira. Verlas en Sierrabella 1365. tar: A. Prat 614. N-4

IMPERIAL VENDO TRES propiedades, excelente situación comercial, especial para negocio frutos del . Datos dará su dueño Rodolfo mer, Imperial, casilla 71. 15-N.

VENDEN VARIAS CASAS PA- empleados, calle Francisco Lobos, uadras de Matucana y media dra carros. También se vende linda quinta toda plantada con oles frutales y casa para cuidasuperficie 4,300 metros. Tracon Juan de Dios Muñoz, Edison

---

TOROS DURHAM

de 2 años, listos para la reproducción y entrega inmediata, tienen para la venta

2855 — HUERFANOS — 2855

EDUARDO RODRIGUEZ Y CIA.

---

100 Vaquillonas Holandesas

HOLANDESES

SE REMATARAN
El Viernes 9 a la 1 1|2 P. M.

EN EL ESTABLECIMIENTO DE FERIAS

Eduardo Rodríguez y Cía.

CALLE EXPOSICION ESQ. ANTOFAGASTA

Estas VAQUILLONAS son muy mestizas y de procedencia lechera, habiendo 30 RECIEN PARIDAS de toro fino.

DE OTRA PROCEDENCIA:

1 POTRO CHILENO, "CLARINCILLO", hijo de Clarín, de 3 años.

---

40 YEGUAS PERCHERONAS

IMPORTADAS DE LA REPUBLICA ARGENTINA
Por el señor Daniel del Canto

SE REMATARAN
El Viernes 9 a la 1.30 P. M.

EN EL ESTABLECIMIENTO DE FERIAS

Eduardo Rodríguez y Cía.

CALLE EXPOSICION ESQUINA ANTOFAGASTA

Estas yeguas son de 3 años, listas para todo trabajo, y son hijas de POTROS FINOS IMPORTADOS A LA ARGENTINA DE INGLATERRA y de yeguas finas por cruza.

SE VENDE TERRENO PARA INDUSTRIA, situado a 10 cuadras Estación Mapocho y 5 cuadras de carro, con concesión de fuerza hidráulica. Tiene servicio de luz y agua. Referencias: Casilla 885, Central. N-4

DESDE $ 44,000, CHALETS MODERNOS en nuestra manzana residencial. Avenida Seminario próximo Irarrázaval y dos cuadras de Vicuña Mackenna. Constan de hall, salita, comedor, tres dormitorios, baño y servidumbre, electricidad, gas, reja al frente con entrada para automóvil. Se están pavimentando las calles adyacentes. Verlos: calle Mujica esquina Seminario. Tratar: Baldomero Palma y Cía., Agustinas 1049. N-4

OPORTUNIDAD: VENDO EN CUATRO mil doscientos pesos, casita con tres piezas, agua potable y con sitio de 10 metros frente por 30 fondo. Dirigirse a calle Miguel Rafael Prado 920, cerca Llano Subercaseaux. N—4

$ 110,000 VENDO CASA QUINTA con renta, compuesta de tres casas 14 x 70. Jofré, próxima Lira. Tratar. Jofré 353. N-5

EN CALLE ARTURO PRAT N.o 1250, una cuadra Avenida Matta, vendo hermosa, sólida, elegante casa ladrillos, decorada, 10 grandes piezas, 2 W. C., baños dentro dormitorios, hall vidrios, tres grandes patios, precio $ 48,000, pagaderos $ 15,000 contado, resto gran facilidad. Tratar dueño. N-4

6,500 VENDO CASITA QUINTA frente 2 calles: Parlemus, General Mitre 271; bajarse Plaza Egaña, Los Guindos. Preguntar Hotel. N-4

$ 35,000 VENDO CASA AVENIDA José Manuel Infante 226. Tratar con su dueño. Infante N.o 226. N—5

CASA COMPRO, SIN AGENTES, barrio San Cristóbal o Providencia, hasta 30 mil pesos.—A. B., Casilla 837. 12-N

SIN COMISIONISTA VENDO CASA Pedregal 23. Tratar: Unión 331. 4-N

SE VENDE UNA QUINTA, BUENA arboleda, en Ñuñoa. Tratar: Dardignac esquina Pío IX, almacén. 4-N

CASA COMODA PARA FAMILIA. Tengo orden de vender dos negocios capital $ 6,000, más o menos. Tratar: con Bernardino Canales. Erasmo Escala N.o 2632, esquina Sotomayor. 5-N

CASA VIEJA O SITIO ALREDEDOR 200 m2., compro, cerca carros. San Francisco 934. 5-N

CASA CON GALPON COMPRO hasta $ 40,000. Santa Victoria 328. N-5

VENDO BARATAS DOS CASAS nuevas. San Francisco 521. N—5

$ 140,000 VENDO BUENA PROPIEDAD de renta, sin agentes. San Martín 645. Verla: de 2 a 3.30.

PRESTAMOS DE DINERO

$ 100,000 TENGO ORDEN DE COLOCAR sobre hipotecas de buenas propiedades urbanas, después de Caja o Bancos Hipotecarios, en partidas de $ 5,000 a $ 25,000. Interés corriente. Agustinas 1148, Oficina 9. Correo, casilla 46. 5-N.

$ 3,000 NECESITA COMERCIANTE establecido; buen interés, toda garantía. Ofertas por Correo 4. R. T., Morandé 291. 4-N

CON SOLO BUENAS REFERENCIAS se efectúan préstamos de dinero y descuentos. De 1.30 a 4. Agustinas 1790. N—5

FACILITO DINERO SOBRE JOYAS, bonos, acciones, automóviles, etc., interés bancario. Dirigirse: Casilla N.o 3753. 4-N.

DINERO AL 9% FACILITO SOBRE hipotecas. Anticipo fondos para cancelar deudas y arreglo títulos. Comisión módica. Julio Pelisier, Morandé 283. N-7

NECESITO $ 15,000 SOBRE HIPOTECA valiosa propiedad, sin agentes. Y vendo varios sitios baratos. Martínez de Rozas 4397. 5-N.

SOCIO CHAUFFEUR CON 4 O 3,000 pesos, necesito para asociarlo con góndola. G. C., Casilla 5085. N-5

DINERO FACILITO 1.a O 2.a HIPOTECA, plazo dos años, hasta 80,000. Compañía 1034, of. 11.—L. Rossel.

¡DINERO! FACILITO RAPIDAMENTE por automóviles, muebles, pianos, mercaderías, fianzas, hipo-

DINERO FACILITO 9% ANUAL. Además hago operaciones en Bancos Hipotecarios adelantando fondos.—Daniel Laurel, Huérfanos 1235. N-5

DINERO SOBRE HIPOTECAS AL más bajo interés hay listo para colocar en primeras, segundas hipotecas, de $ 5,000 a $ 50,000. Negocios rápidos.—Jorge Cristi. Catedral 1109. 9-N

PROPUESTAS

PROPUESTAS.—SE PIDEN PROPUESTAS públicas para proveer de 25 toneladas de rieles de acero al Ferrocarril Militar de Puente Alto al Volcán. Las propuestas se abrirán el Lunes 12 de Noviembre del presente año, a las 3 P. M., en la Comandancia en Jefe de la II División del Ejército. Bases: Consultar en la Intendencia de la II División. Edificio del Ministerio de Guerra.—El Comandante en Jefe de la División. N-12

II DIVISION MILITAR.—PROPUESTAS de carbón de piedra.—Se piden propuestas públicas para proceer hasta 800 toneladas métricas de carbón de piedra para el Ferrocarril Militar de Puente Alto al Volcán, durante el año próximo. Las propuestas se abrirán el día 20 del mes en curso, a las 3 P. M., en la oficina de la Comandancia en Jefe de la II División. Bases y demás datos, se darán en la Intendencia de la II División, diariamente, de 2 a 5 P. M.—Santiago, 2 de Noviembre de 1923.—El Comandante en Jefe de la División.

REMATES

DOY REMATES DOMICILIOS, compro saldos mercaderías; recibo muebles y mercaderías a consignación. Anticipo dinero. Julio Vargas, Sotomayor 9-A. N—16

LUIS A. BARAHONA RECIBE órdenes para remates, anticipa dinero. Delicias 2390. 5-N.

REMATE NEGOCIO ABARROTES, Nataniel 914, Martes 2 P. M. Hay: Estantería, mostrador, vidrieras, romana palanca 500 kilos, balanzas. Romanita 120 kilos. Conservas surtidas, té, azúcar, yerba, arroz, fideos, aceites, cajones parafina, leña. Cristalería, enlozados. Reloj campana, máquina cortar cartón.—Arce. — Campanella, liquidadores. García Reyes 28. 6-N

ROPA HECHA

ROPERIA ANDRES BELLO NUMERO 601, esquina Recoleta: ofrece ternos, paletóes, ambos, pantalones, ternos de niños, sombreros, calzado, precios baratísimos, todo desinfectado. N|O

ROPERIA MANUEL RODRIGUEZ esquina San Pablo, ofrece en baratura ternos, ambos, paletóes, pantalones, todo de ricos casimires surtidos, colores para todas medidas; sombreros, calzado, desinfectados. 15-N

ROPERIA "LA GRAN VIA", SAN Diego 236, casa compra-ventas. Realiza ternos, ambos, vestones, pantalones, calzado nuevo, usado. Facilidades de pago. 10-N

ROPERIA LA CASA VERDE, ESMERALDA 857, entre San Antonio y 21 de Mayo. Realiza ternos, ambos, paletóes, todo de casimires extranjeros, corte correcto, sombreros, calzado. Visítenos, casero, aproveche nuestros precios. N|O

ROPERIA LA VEGA, ANDRES BELLO 694. Ofrece en baratura ternos, ambos, paletóes, pantalones, sombreros, calzado, todo desinfestado. N|O

ROPERIA "LA CANTABRICA".— Ofrece precios de costo: ternos, sobretodos de ricos casimires, cortes moda. Paletóes, pantalones, sombreros, calzado. Esmeralda 863, al llegar a 21 de Mayo. N-O

VERANEO

EN SAN BERNARDO, A PERSONAS necesiten temperamento, arriéndase departamento cómodo, casa quinta, magnífica situación. Datos,

---

REMATE

El **JUEVES 15 DE NOVIEMBRE, a las 3 P. M.**, en la Notaría de don PEDRO N. CRUZ, se rematará por liquidación de la Sociedad Correa y Ferrera, la

Hijuela de Manantiales

de la antigua Hacienda de Cumpeo, ubicada en la Comuna de Río Claro, departamento de Talca.

La propiedad mide, según plano levantado por don Alberto González Errázuriz, 3,800 hectáreas, de las cuales se riega 380 hectáreas con 106 partes que esta hijuela tiene derecho al Canal Cumpeo, el que está dividido en 1,000 partes; 330 son de riego eventual, las que junta con 1,070 hectáreas más, quedan bajo el Canal de Maule, al que la propiedad tiene suscrito 50 regadores; hay, además, 520 hectáreas de suelo plano, adecuados para siembras y ovejería, y 1,500 hectáreas de cerro pastoso especiales para invernadas.

MINIMUM: $ 550,000

que se pagarán reconociendo una deuda de 7 o|o a favor de la Caja de Crédito Hipotecario, reducida a $ 192,220.50 y el saldo con la tercera parte al contado, tercera a seis meses, y tercera parte a un año plazo, con el 8 o|o de interés.

La propiedad tiene buenas casas de habitación y de inquilinos, fué avaluada por la Caja de Crédito Hipotecario en 612,500 pesos, el año 1911 y posteriormente se han hecho inversiones de consideración en nuevas casas de inquilinos, galpón para lechería y dos silos Brooks.

La entrega se hará el 30 de mayo próximo, o desde luego, pagando el subastador las sementeras, barbechos, etc., a justa tasación de peritos.

Mayores antecedentes, y para visitar la propiedad verse con don Luis Cruz Vergara, Huérfanos 1223, de 2 a 3 P. M., Oficina N.o 4

Arriendo del fundo Tahuinco

DE LA JUNTA DE BENEFICENCIA DE SANTIAGO

El Sábado 15 de Diciembre de 1923, a las 3 P. M., se rematará el arriendo **del fundo Tahuinco, situado en el departamento de Petorca.**

MINIMUM: $ 60,000

No se tomará en cuenta ninguna fianza que no se presente cinco días antes del día fijado para el remate.

Bases y antecedentes en la Tesorería de Beneficencia, Monjitas 695, de 2 a 5 P. M.

LUIS LIRA LUCO.
Tesorero.

EL TATTERSALL

EN LA FERIA QUE SE EFECTUARA EL

LUNES 5 DE NOVIEMBRE

ENTRE OTROS LOTES DE GANADO GORDO Y PARA ENGORDA, SE REMATARAN:

NOVILLOS GORDOS tipo embarque llegados de CHILLAN, QUINTA.

128 VACAS GORDAS muy especiales llegadas de la REPUBLICA ARGENTINA.

BUEYES Y VACAS gordas llegadas de CALERA, SAN FELIPE y PALOMAR.

Llegados de Curacaví

130 NOVILLOS de 3 años muy mestizos, avanzados para engorda e invernados en rulo.

Llegados de Casablanca

200 NOVILLOS Y VAQUILLAS muy mestizas de 2 y 2 1|2 años, invernados en rulo.

De la Hacienda Pullaye (La Ligua)

120 VACAS GORDAS muy mestizas.

Del Fundo Escorial (Panquehue)

40 MACHOS Y HEMBRAS muy buena clase.

EL GERENTE.

Arriendo del fundo Tambo

DE LA JUNTA DE BENEFICENCIA DE SANTIAGO

El Sábado 15 de Diciembre de 1923, a las 3 P. M., se rematará el arriendo **del fundo Tambo, situado en el departamento de Petorca.**

MINIMUM: $ 100,000

No se tomará en cuenta ninguna fianza que no se presente cinco días antes del día fijado para el remate.

Bases y antecedentes en la Tesorería de Beneficencia, Monjitas 695, de 2 a 5 P. M.

LUIS LIRA LUCO.
Tesorero.

REMATE

Por acuerdo de los interesados en la sucesión de doña Margarita Eyzaguirre de Mackenna se rematará

EL 20 DE NOVIEMBRE

a las 4 P. M., ante el compromisario don J. Gabriel Palma R., en su estudio, calle de Claras N.o 265, la propiedad situada en Santiago,

CALLE DEL DIECIOCHO N.o 620

comprendiendo, a más de la casa principal con frente a dicha calle, tres casas independientes y un garage con habitación con frente a la calle San Ignacio.

MINIMUM: $ 580,000

El precio se pagará reconociendo una deuda a la Caja Hipotecaria de $ 258,000 primitivos del 8-1|2%, reducida a $ 253.739.78, y el resto la mitad al contado y la mitad a seis meses con intereses del 8% anual.

La propiedad ha sido tasada en $ 694,000.

Bases y antecedentes en el estudio del compromisario, de 1 a 6 P. M.

TOROS LINCOLN-RED
Del criadero "Viluco"

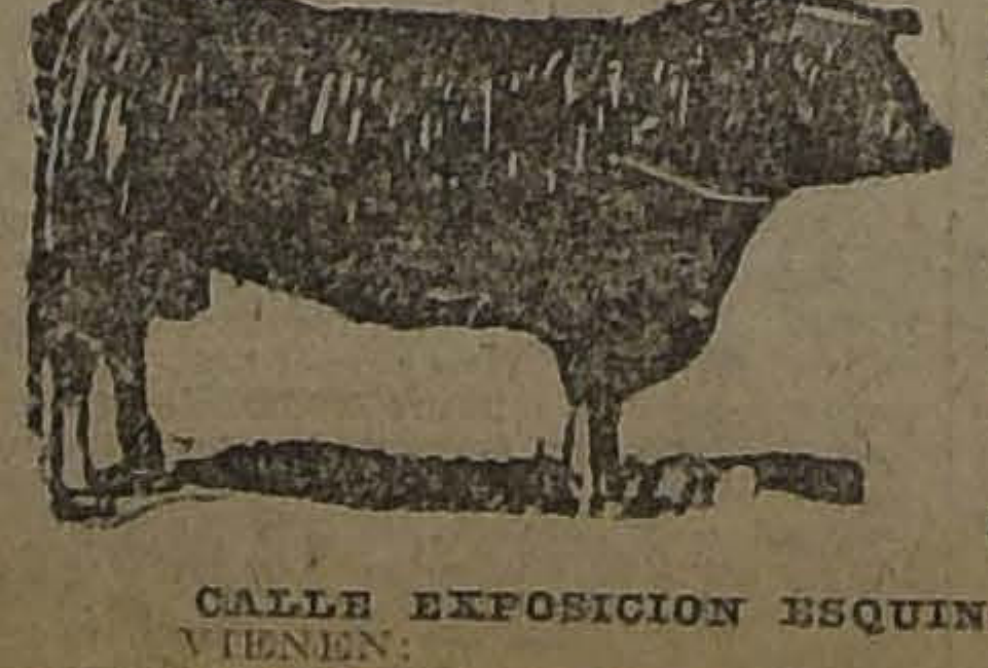

DEL SEÑOR LUIS LARRAIN PRIETO

Segundo Gran Remate

El Viernes 9 a la 1 1|2 P. M.

EN NUESTRO ESTABLECIMIENTO DE FERIAS

CALLE EXPOSICION ESQUINA DE ANTOFAGASTA

VIENEN:

20 TOROS LINCOLN-RED, de 2 años, hijos de Toros Importados y de vacas seleccionadas lecheras, listos para la reproducción.

Eduardo Rodríguez y Cía.

La San Juan de Dios

Avisa a los interesados, que el 5 del corriente, a las 9 A. M., serán licitadas en remate público las operaciones comprendidas entre los

N.os 93,268 al 93,933

745 - DELICIAS - 745

REMATE

EL 9 DE NOVIEMBRE PROXIMO, A LAS 3 DE LA TARDE, se rematarán ante don J. Ramón Gutiérrez M., partidor de la herencia de don Eduardo Charme, en su estudio, Dieciocho 338, las siguientes hijuelas en que han sido divididos los fundos QUINTA y EL QUELMEN, pertenecientes a dicha sucesión.

HIJUELA PRIMERA DE QUINTA.—Ubicada en el departamento de San Fernando, con una cabida de 775 hectáreas y dotación de 40 regadores del río Tinguiririca y derrames utilizables. Tiene una deuda en la Caja Hipotecaria en bonos del 8 o|o con 1 o|o, de $ 310,000.

MINIMUM: $ 830,000

El precio se pagará, reconociendo el comprador la deuda antedicha en parte de precio, y el saldo, con la tercera parte al contado y el resto en dos parcialidades iguales, pagaderas respectivamente, en seis meses y un año de plazo y al interés del 8 o|o anual.

HIJUELA SEGUNDA DE QUINTA. — Ubicada en Curicó, con una cabida de 902 hectáreas y dotación de 20 regadores del río Teno. Tiene una deuda en la Caja Hipotecaria en bonos del 8 o|o con 1 o|o, de $ 160,000.

MINIMUM: $ 400,000

El precio se pagará, reconociendo el comprador en parte de precio la deuda antedicha, y el saldo, en la forma indicada en la Hijuela Primera de Quinta.

PRIMERA HIJUELA DE "EL QUELMEN".—Ubicada en Curicó, con una cabida de 794 hectáreas y dotación de 25 regadores del río Teno. Tiene una deuda en la Caja Hipotecaria en bonos del 8 o|o con 1 o|o, de $ 190,000.

MINIMUM: $ 470,000

El precio se pagará, reconociendo el comprador en parte de precio la deuda antedicha, y el saldo, en la forma indicada en la Hijuela Primera de Quinta.

SEGUNDA HIJUELA DE "EL QUELMEN".—Ubicada en Curicó, con una cabida de 659 hectáreas y una dotación de 11 regadores del río Teno y derrames utilizables. Tiene una deuda en la Caja Hipotecaria, en bonos del 8 o|o con 1 o|o, de 200,000 pesos.

MINIMUM: $ 500,000

El precio se pagará, reconociendo el comprador la deuda antedicha, y el saldo, en la forma indicada en la Hijuela Primera de Quinta.

Las ventas son ad-corpus.

Las bases generales y particulares de la subasta de las referidas hijuelas, su hijuelación y tasación, practicadas por don Hernán del Río, el plano de ellas, y los títulos, pueden consultarse en la oficina de don Abraham del Río.

N-4

REMATE

DE LAS MAQUINARIAS, AUTO CAMION SMIDT FORD, UTILES, ENSERES, VINOS Y VASIJA DE LA BODEGA DE VINOS LONTUE Y GRANEROS.

264 - Vicuña Mackenna - 264

HOY DOMINGO 4, A LAS 2 P. M.

POR CUENTA DE QUIEN CORRESPONDA

HAY

MAQUINARIAS. — Filtro SEITZ Pecalvel, bomba eléctrica BECKER, máquinas para lavar botellas, tapadoras, capsuladoras, fuelle para trasvasijar, fondos de cobre para cocimientos, romana FAIRBANKS de 1,000 y 500 kilos, llaves, curvas, uniones de bronce de varias dimensiones, máquinas para formar chuicos carretillas herramientas etc., etc.

VASIJA. — Cubas de 100 y 120 arrobas, fudres de 30 arrobas, cuarterolas, barriles viajeros, pipas, cubas de 100 arrobas formadas en zinc, Tinas, chuicos, damajuanas, cajones de reparto, etc., etc.

ENSERES. — Carretones de reparto aperados, camión de 1 ruedas con toldo, 3 yeguas percheronas de tiro solo, diestras y mansas, etc.

VINOS. — 2,700 arrobas vino tinto, 450 litros alcohol, aguardiente, etc., etc.

Una partida de corchos para botellas y chuicos, botellas vacías, mesones etiquetadores.

MOBILIARIO OFICINA. — Amoblado estilo Mission tapiz permoid, escritorio de ministro, mesas escritorio, estante para libros 2 MAQUINAS ESCRIBIR "SMITH BROSS", prensa de copiar, útiles de escritorio, armario para libros, útiles de laboratorio, etc., etc.

Un AUTO CAMION SMIDT FORD, especial para reparto de mercaderías.

40 Cuarterolas de 10 arrobas viajeras.

1 CARRETELA con eje importado.

Y DEMAS A LA VISTA.

VICTOR ARAYA L.
Martillero de Hacienda.

Toros Durham Shorthorn

En el CRIADERO "EL HUAPI", de don MAXIMILIANO IBAÑEZ

a treinta cuadras de la estación de Linares, se venden treinta toritos de dos años, finos por cruzamiento, criados a todo campo y listos para el servicio.

Dirigirse a don Maximiliano Ibáñez o su administrador, LINARES.

Gran Remate

DE MERCADERIAS DE TIENDA, PAQUETERIA, ABARROTES, 300 ROLLOS ALAMBRE NEGRO N.o 14 Y UNA PARTIDA DE FIERRO INGLES PARA TECHO

865 — AGUSTINAS — 865

DEPARTAMENTO MERCADERIAS

El MARTES 6 del presente, de 10 a 12 y de 2 adelante

POR ORDEN DE LA LIGA COMERCIAL

HAY

MERCADERIAS DE TIENDA. — Céfiros, Sargas, Lienzos, Casimires, Casinetas, Velos, Crepes, Tocuyos, Mesalinas, Ropa hecha para hombres y niños, Colchas, Frazadas, Sobrecamas, Mantas, Blusas para señoras, Confecciones y ropa blanca para señoras, Pantalones, Camisas para caballeros, Toallas, Calzoncillos, Pañuelos de rebozo, etc., etc.

PAQUETERIA. — Surtido de medias y calcetines, Cuellos, Corbatas, Paraguas, Quitasoles, Bordados, Encajes, Miriñaques, Espejos de bolsillo, Cintas de seda surtido de colores, Hilo, Seda, Juguetes, Polvos y cremas, Peinetas; Utiles para colegiales, Cuadernos, Cordones.

SOMBREROS DE PAJA Y PAÑO PARA CABALLEROS, CHUPALLAS, 600 PARES DE CALZADO PARA SEÑORAS, HOMBRES Y NIÑOS, SANDALIAS, Etc., Etc.

ABARROTES. — Conservas nacionales y extranjeras, Frutas al jugo, Salmón, Choritos, Sardinas, Pickles, Loza, Cristalería, Artículos de fierro enlozado, Té, Café, Azúcar, Harinas, Fósforos, Cigarros, Escobas, Licores nacionales y extranjeros.

ROMANA FAIRBANCKS DE 1,000 Y 500 KILOS, MOLINILLO ELECTRICO, BALANZAS DE MOSTRADOR, VIDRIERAS, MAQUINA TAPADORA, Etc., Etc.

Jabas para botellas, Botellas vacías, Vinos embotellados, Herraduras, clavos, 50 CAJONES VELAS SURTIDAS, UNA PARTIDA DE 300 ROLLOS ALAMBRE NEGRO DEL N.o 14, FIERRO INGLES PARA TECHO DE 6, 7, 8, 9 y 10 PIES.

Y DEMAS A LA VISTA EL LUNES 5, DE 9 A 12 Y DE 2 A 5 P. M.

VICTOR ARAYA L.
Martillero de Hacienda.